

**Catalogo ricambi** SPORT TOURING 4 S

**Spare parts catalogue** SPORT TOURING 4 S

**Catalogue pièces détachées** SPORT TOURING 4 S

**Ersatzteilkatalog** SPORT TOURING 4 S

**Catalogo piezas de repuesto** SPORT TOURING 4 S

***DUCATIST***





**DUCATI**MOTOR HOLDING 

**ST4 S**

**M.Y. '04**

Spare Sparts Department

P.N. 91511293D

Maggio - May'04

Edizione - Edition 02

**DUCATI**MOTOR HOLDING 

**ST4 S**

**M.Y. '04**

Spare Sparts Department

P.N. 91511293D

Maggio - May'04

Edizione - Edition 02

**DUCATI**MOTOR HOLDING 

**ST4 S**

**M.Y. '04**

Spare Sparts Department

P.N. 91511293D

Maggio - May'04

Edizione - Edition 02

**DUCATI**MOTOR HOLDING 

**ST4 S**

**M.Y. '04**

Spare Sparts Department

P.N. 91511293D

Maggio - May'04

Edizione - Edition 02



**INFORMAZIONI GENERALI**

Questo catalogo serve per richiedere con esattezza le parti di ricambio

Nelle ordinazioni indicare:

1) il numero dei codici dei particolari seguito dalla descrizione; quantità desiderata;

2) il numero di matricola del motociclo, stampigliato sul canotto di sterzo.

Le indicazioni di destra e sinistra si riferiscono ai lati del veicolo rispetto al senso di marcia.

**I disegni delle parti di ricambio sono solo indicativi e non rappresentano il pezzo in oggetto.**

**I dati contenuti in questo catalogo sono indicativi e possono essere soggetti a modifiche senza impegno di preavviso.**

**VALIDITÀ**

**f.m.** Fino alla matricola  
**d.m.** Dalla matricola  
**f.m.m.** Fino al motore matricola  
**d.m.m.** Dal motore matricola

**NOTE**

**GB** Gran Bretagna  
**D** Germania  
**CH** Svizzera  
**J** Giappone  
**AUS** Australia  
**SGP** Singapore  
**F** Francia  
**E** Spagna

**GENERAL INFORMATION**

The present spare parts order exactly the right spare parts

When ordering specify:

1) the part's code number followed by its description; quantity needed;

2) the motorcycle's serial number, stamped on the steering head.

Reference to right and left apply to the vehicle in terms of its direction of movement.

**Spare parts drawings are general and do not represent the part.**

**The contents of this catalogue are general and can undergo changes without prior notice.**

**VALIDITY**

**f.m.** Until V.I.N.  
**d.m.** From V.I.N.  
**f.m.m.** Up to engine number  
**d.m.m.** From engine number

**LIST**

**GB** Great Britain  
**D** Germany  
**CH** Switzerland  
**J** Japan  
**AUS** Australia  
**SGP** Singapore  
**F** France  
**E** Spain

**INFORMATIONS GENERALES**

Ce catalogue permet de commander correctement les pièces détachées

Les commandes doivent être passées en indiquant:

1) le numero de code des pièces détachées suivi de leur description; quantité désirée;

2) le matricule de la moto, estampillé sur la tige du guidon.

Droite et gauche sont les côtés du véhicule par rapport au sens de la marche.

**Les plans des pièces détachées sont fournis seulement à titre indicatif et ne représentent pas la pièce concernée.**

**Les données de ce catalogue sont citées seulement à titre indicatif et peuvent être l'objet de modifications sans avis préalable.**

**VALIDITE**

**f.m.** Jusqu'au matricule  
**d.m.** Du matricule  
**f.m.m.** Jusqu'au moteur matricule  
**d.m.m.** Du moteur matricule

**NOTES**

**GB** Grand Bretagne  
**D** Allemagne  
**CH** Suisse  
**J** Japon  
**AUS** Australie  
**SGP** Autralie  
**F** France  
**E** Espagne

**ALLGEMEINE INFORMATIONEN**

Dieser Ersatzteilkatalog dient zur genauen Angabe der Teile bei Ersatzteilbestellungen.

Bei Ersatzbestellung ist folgendes anzugeben:

1) Die Bestellnummer der Ersatzteile mit der entsprechenden Beschreibung; genaue Menge;

2) Die Seriennummer des Motorrads, die am Lenkrohr eingepreßt ist.

Die Angaben für rechts und links beziehen sich auf das Fahrzeug in Fahrrichtung.

**Die Zeichnungen der Ersatzteile sind nur als Hinweise gedacht und stellen nicht das betroffene Teil dar.**

**Bei den im Katalog angeführten Daten handelt es sich um Anhaltsdaten, die jederzeit, ohne Vorankündigung, geändert werden können.**

**GÜLTIG**

**f.m.** Bis zu Matrikel  
**d.m.** Vom Matrikel  
**f.m.m.** Bis zum Motor Matrikel  
**d.m.m.** Vom Motor Matrikel

**NOTE**

**GB** Groos Britan  
**D** Deutschland  
**CH** Schweiz  
**J** Japan  
**AUS** Australien  
**SGP** Singapore  
**F** Frankreich  
**E** Spanien

**INFORMACIONES GENERALES**

El presente catálogo sirve para pedir con exactitud las partes de repuesto

En los pedidos se debe indicar:

1) el número de código de la parte y a continuación la descripción; cantidad deseada;

2) el número de matricula de la motocicleta, estampado en el tubo de dirección.

Las indicaciones derecha e izquierda se refieren a los lados del vehículo respecto del sentido de marcha.

**Los diseños de las partes de recambio son solo indicativos y no representan la pieza en cuestión.**

**Los datos contenidos en el presente catálogo son indicativos y pueden modificarse sin aviso previo.**

**VALIDEZ**

**f.m.** Hasta la matrícula  
**d.m.** Desde la matrícula  
**f.m.m.** Hasta el motor matrícula  
**d.m.m.** Desde el motor matrícula

**NOTAS**

**GB** Gran Bretaña  
**D** Alemania  
**CH** Suiza  
**J** Japón  
**AUS** Australia  
**SGP** Singapore  
**F** Francia  
**E** España

**Ducati Motor Holding S.p.A.**

Uffici Commerciali Amministrativi:

Via A. Cavalieri Ducati n. 3

40132 Bologna, Italy

Telefono 051 6413111

Fax 051 406580

Internet [www.ducati.com](http://www.ducati.com)

N° CATALOGO:  
EMESSO:

915.1.129.3D  
05 - 04

CATALOGUE No:  
ISSUED:

915.1.129.3D  
05 - 04

Nr. CATALOGUE:  
IMPRIMEE:

915.1.129.3D  
05 - 04

KATALOG Nr:  
HERAUSGEGEBEN:

915.1.129.3D  
05 - 04

N° CATALOGO:  
IMPRIMIDA:

915.1.129.3D  
05 - 04

## VERNICI

## PAINTS

## VERNIS

## SLACKEN

## LACAS

Colore	Codice	Codice	Codice
Paint	Code	Code	Code
Vernis	Code	Code	Code
Slacken	Code	Code	Code
Lacas	Codice	Codice	Codice

"Rosso Anniversary DUCATI"

473.101

"Giallo DUCATI"

473.201

"Grigio scuro metallizzato DUCATI"

653.6047



SOMMARIO		CONTENTS		SOMMAIRE		INHALTSANGABE		INDICE	
pag									
page									
page									
seite									
pag									
4	001	ATTREZZI SPECIALI PER STAZIONI DI SERVIZIO	WORKSHOP SPECIAL TOOLS	OUTILS SPECIAUX POUR STATIONS DE SERVICE	SONDERWERKZEUGE FÜR WERKSTÄTTE	HERRAMENTAL ESPECIALES PARA TALLERES			
10	001a	ATTREZZI SPECIALI PER STAZIONI DI SERVIZIO	WORKSHOP SPECIAL TOOLS	OUTILS SPECIAUX POUR STATIONS DE SERVICE	SONDERWERKZEUGE FÜR WERKSTÄTTE	HERRAMENTAL ESPECIALES PARA TALLERES			
12	001b	TESTER DI DIAGNOSI MATHESIS	DIAGNOSIS TESTER MATHESIS	TESTER POUR DIAGNOSTIC MATHESIS	DIAGNOSETESTER MATHESIS	INSTRUMENTO DE MEDIDA DIAGNOSTICO MATHESIS			
18	001c	ATTREZZI SPECIALI PER STAZIONI DI SERVIZIO	WORKSHOP SPECIAL TOOLS	OUTILS SPECIAUX POUR STATIONS DE SERVICE	SONDERWERKZEUGE FÜR WERKSTÄTTE	HERRAMENTAL ESPECIALES PARA TALLERES			
22	002	COMANDO CAMBIO	GEARCHANGE	COMMANDE BOÎTE A VITESSES	SCHALTUNG	MANDO CAMBIO			
26	003	CAMBIO	GEAR-BOX	BOÎTE A VITESSES	SCHALTUNG	CAMBIO			
32	004	FRIZIONE	CLUTCH	EMBRAYAGE	KUPPLUNG	EMBRAGUE			
36	005	COPERCHIO FRIZIONE	CLUTCH COVER	COUVERCLE EMBRAYAGE	KUPPLUNGSDECKEL	CARTER EMBRAGUE			
40	006	IMBIELLAGGIO	CRANKSHAFT	VILEBREQUIN	KURBELWELLE	CIGÜEÑAL			
44	007	CILINDRI - PISTONI	CYLINDERS - PISTONS	CYLINDRES - PISTONS	ZYLINDER - KOLBEN	CILINDROS - PISTONES			
46	008	DISTRIBUZIONE	TIMING	DISTRIBUTION	VENTILSTEUERUNG	DISTRIBUCION			
50	009	FILTRI E POMPA OLIO	FILTERS AND OIL PUMP	FILTRES ET POMPE A HUILE	ÖLFILTER UND PUMPE	FILTROS Y BOMBA DE ACEITE			
54	010	COPPIA SEMICARTERS	HALF CRANKCASES	DEMI-CARTERS	GEHÄUSEHÄLTE	PAREJA SEMI-CARTER			
58	011	POMPA ACQUA - COPERCHIO ALTERNATORE	WATER PUMP - ALTERNATOR COVER	POMPE EAU - COUVERCLE ALTERNATEUR	WASSERPUMPE - ALTERNATORDECKEL	BOMBA AGUA - TAPA ALTERNADOR			
60	011a	POMPA ACQUA - COPERCHIO ALTERNATORE	WATER PUMP - ALTERNATOR COVER	POMPE EAU - COUVERCLE ALTERNATEUR	WASSERPUMPE - ALTERNATORDECKEL	BOMBA AGUA - TAPA ALTERNADOR			
64	012	AVVIAMENTO ELETTRICO E ACCENSIONE	ELECTRIC STARTER AND IGNITION	DEMARRAGE ELECTRONIQUE ET ALLUMAGE	ELEKTROSTARTER ANLASSER UND ZÜNDUNG	PUESTA EN MARCHA ELECTRICA Y ENCENDIDO			
66	013	TESTA	HEAD	CULASSE	ZYLINDERKOPF	CULATA			
70	014	TESTA : DISTRIBUZIONE	HEAD : TIMING	CULASSE : DISTRIBUTION	ZYLINDERKOPF : VENTILSTEUERUNG	CULATA : DISTRIBUCION			
74	015	COLLETTORI E COPERCHI TESTE	COLLECTORS AND HEAD COVERS	COLLECT. ET COUVERCLES TETES	KOLLEKTOREN UND KOPFDECKEL	COLECTORES Y CUBIERTS CABEZA			
78	016	CORPO FARFALLATO	THROTTLE BODY	CORPS À PAPILLON	DROSSELKÖRPER	CUERPO MARIPOSA			
80	017	GRUPPO SCARICO	EXHAUST SYSTEM	ECHAPPEMENT	AUSPUFFANLAGE	GRUPO ESCAPE			
82	018	CAVALLETTI	STANDS	BEQUILLES	STÄNDER	CABALLETES			
84	019	TELAIO	FRAME	CADRE	RAHMEN	CHASIS			
86	020	PEDANE SINISTRE	L.H. FOOT RESTS	REPOSE PIEDS GAUCHE	LINKE FUSSRASTEN	ESTRIBERAS IZQUIERDAS			
90	021	PEDANE DESTRE	R.H. FOOT RESTS	REPOSE PIEDS DROITE	RECHTE FUSSRASTEN	ESTRIBERAS DERECHAS			
92	022	SUPPORTO FANALE	HEADLIGHT HOLDER	SUPPORTE PHARE	SCHEINWERFERHALTERUNG	SOPORTE FARO			
94	023	FANALE E CABLAGGIO ELETTRICO	HEAD-LIGHT AND ELECTRIC WIRING	PHARE ET CABLAGE ÉLECTRIQUE	SCHEINWERFER UND ELEKTROVERKABELUNG	FARO Y CABLAJE ELÉCTRICO			
96	023a	FANALE ANTERIORE	FRONT HEAD-LIGHT	PHARE AVANT	VORDERSCHEINWERFER	FARO DELANTERO			
98	024	CRUSCOTTO	INSTRUMENT PANEL	TABLEAU DE BORD	INTRUMENTENBRETT	TABLERO DE INSTRUMENTOS			
100	025	SEMIMANUBRI E COMANDI	HALF HANDLEBARS AND CONTROLS	BRACELET GUIDON ET COMANDES	HALBLEKER UND STEUERORGANE	SEMIMANILLARES Y MANDOS			
104	026	FORCELLA ANTERIORE	FRONT FORK	FOURCHE AVANT	TELEGABEL	HORQUILLA DELANTERA			
106	027	COMANDO FRIZIONE	CLUTCH CONTROL	COMMANDE EMBRAYAGE	KUPPLUNGSSTEUERUNG	ACCINAMENTO EMBRAGUE			
108	028	FRENO IDRAULICO ANTERIORE	FRONT HYDRAULIC BRAKE	FREIN IDRAULIQUE AVANT	VORD. HYDRAULISCHE BREMSE	FRENO HIDRAULICO DELANTERO			
110	029	RADIATORE ACQUA	WATER RADIATOR ASSY	RADIATEUR D'EAU	WASSERKUEHLER	RADIADOR AGUA			
112	030	CIRCUITO DI RAFFREDDAMENTO	COOLING CIRCUIT	CIRCUIT DE REFRROIDISSEMENT	KÜHLREISLAUF	CIRCUITO REFRIGERADOR			
114	031	IMPIANTO ELETTRICO	ELECTRIC SYSTEM	INSTALLATION ELECTRIQUE	ELKTRISCH ANLAGE	SISTEMA ELECTRICO			
116	032	SUPPORTO BATTERIA	BATTERY BOX MOUNT	SUPPORT BATTERIE	BATTERIEHALTERUNG	SOPORTE BATERIA			
120	033	ASPIRAZIONE ARIA E SFIATO OLIO	AIR INDUCTIO AND OIL VENT	ASPIRATION AIR ET EVENT HUILE	LUFTANSAUGUNG UND ÖLENTLÜFTER	AIR-BOX Y GASES SE ACEITE			
122	034	FORCELLONE POSTERIORE E CATENA	SWINGARM AND CHAIN	FOURCHE ARRIERE ET CHAÎNE	HINTERE SCHWINGE UND KETTE	BASCULANTE Y CADEÑA			
124	035	SOSPENSIONE POSTERIORE	REAR SUSPENSION	SUSPENSION ARRIERE	HINTERFEDERUNG	SUSPENSION TRASERA			
126	036	RADIATORE OLIO	OIL COOLER	RADIATEUR HUILE	ÖLKÜHLER	RADIADOR ACEITE			
128	037	FRENO IDRAULICO POSTERIORE	REAR HYDRAULIC BRAKE	FREIN HYDRAULIQUE ARRIERE	HINTERBREMSE	FRENO HIDRAULICO TRASERO			
132	038	RUOTA POSTERIORE E ANTERIORE	FRONT AND REAR WHEELS	ROUES AVANT ET ARRIERE	VORDERRAD UND HINTERRAD	RUEDAS DELANTERA Y TRASERA			
134	039	PORTATARGA	NUMBER PLATE HOLDER	PORTE PLAQUE	NUMMERSCHILDTADEL	PORTA MATRICULA			
138	040	SELLA	SEAT	SIEGE	SATTEL	SILLIN			
142	041	SERBATOIO	FUEL TANK	RÉSEVOIR CARBURANT	KRAFTSTOFFTANK	DEPOSITO GASOLINA			
146	042	IMPIANTO DI ALIMENTAZIONE	FUEL SYSTEM	SYSTEME D'ALIMENTACION	VERSORGUNGS-ANLAGE	SISTEMA DE ALIMENTACION			
150	043	CUPOLINO	HEADLIGHT FAIRING	CARÉNAGE	FAHRTWINDSCHUTZ	CUPULA			
154	044	CARENATURA	FAIRING	CARÉNAGE	SCHALE	BASTIDOR			
164	045	FISSAGGIO BORSE	PANNIERS FASTENS	SERRAGE SACOCHES	BEFESTIGUNG DER KOFFER	FIJACIÓN BOLSAS			
166	046	BORSE LATERALI	SIDE PANNIERS	SACOCHES LATERALES	SEITENKOFFER	BOLAS LATERALES			

N° CATALOGO:  
EMESSO:

915. 1. 129.3D  
05 - 04

CATALOGUE No:  
ISSUED:

915. 1. 129.3D  
05 - 04

Nr. CATALOGUE:  
IMPRIMEE:

915. 1. 129.3D  
05 - 04

KATALOG Nr.:  
HERAUSGEGEBEN:

915. 1. 129.3D  
05 - 04

N° CATALOGO:  
IMPRIMIDA:

915. 1. 129.3D  
05 - 04

TAVOLA  
DRAWING  
TABLE  
BILD  
TABLA

001

ATTREZZI SPECIALI PER  
STAZIONI DI SERVIZIO

WORKSHOP SPECIAL  
TOOLS

OUTILS SPECIAUX POUR  
STATIONS DE SERVICE

SONDERWERKZEUGE FÜR  
WERKSTÄTTE

HERRAMENTAL  
ESPECIALES PARA  
TALLERES







TAVOLA  
DRAWING  
TABLE  
BILD  
TABLA

001

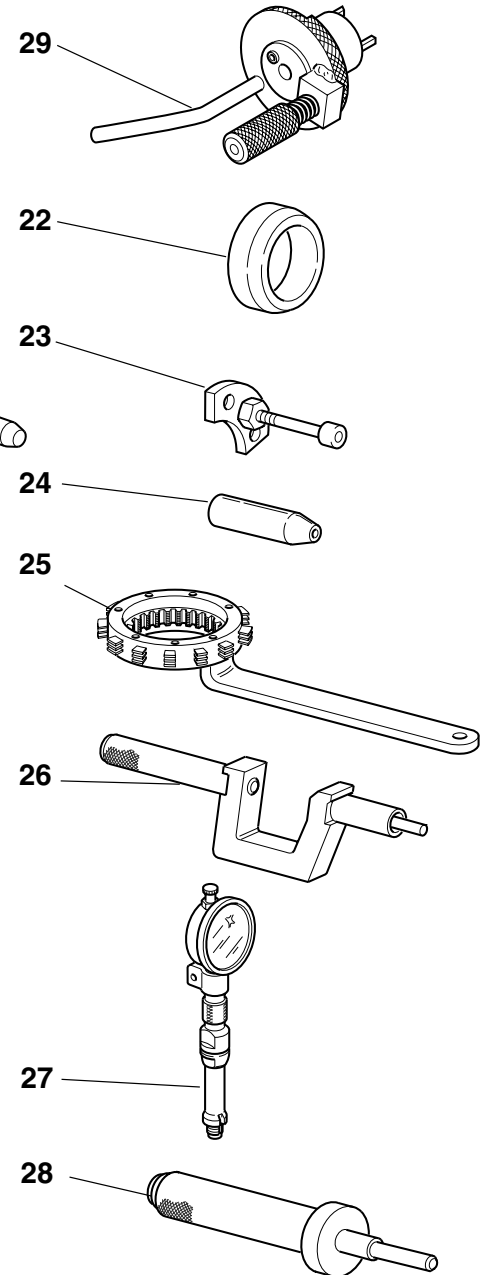
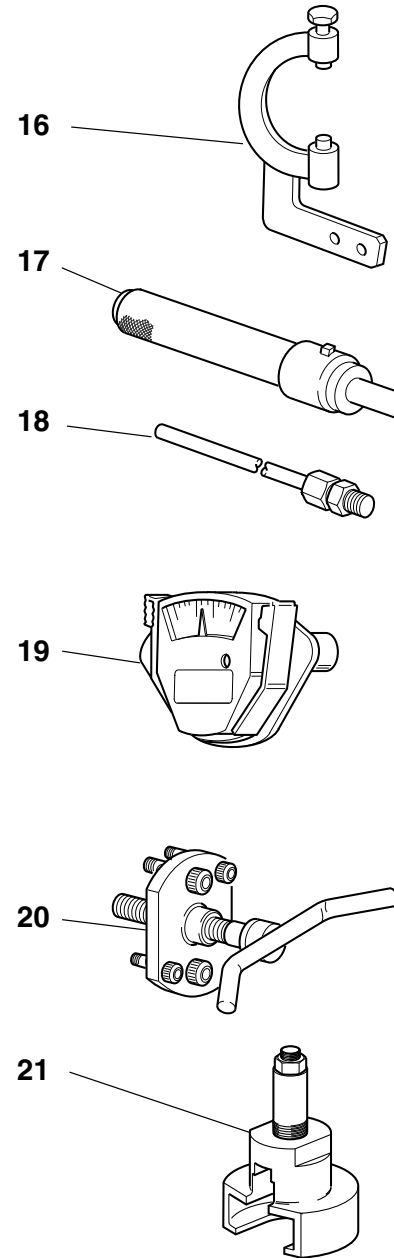
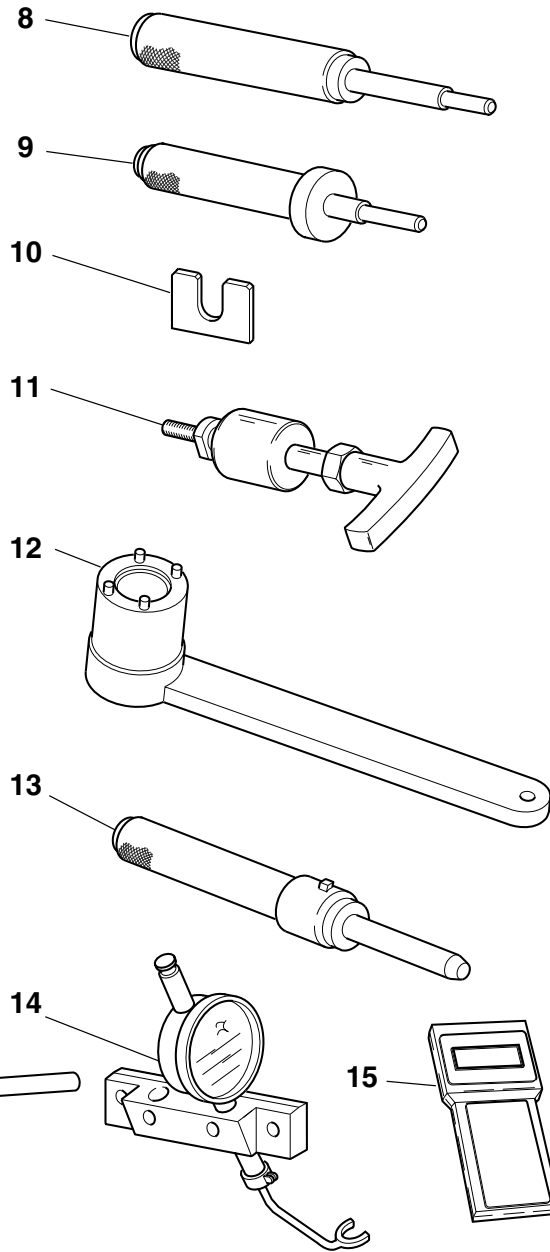
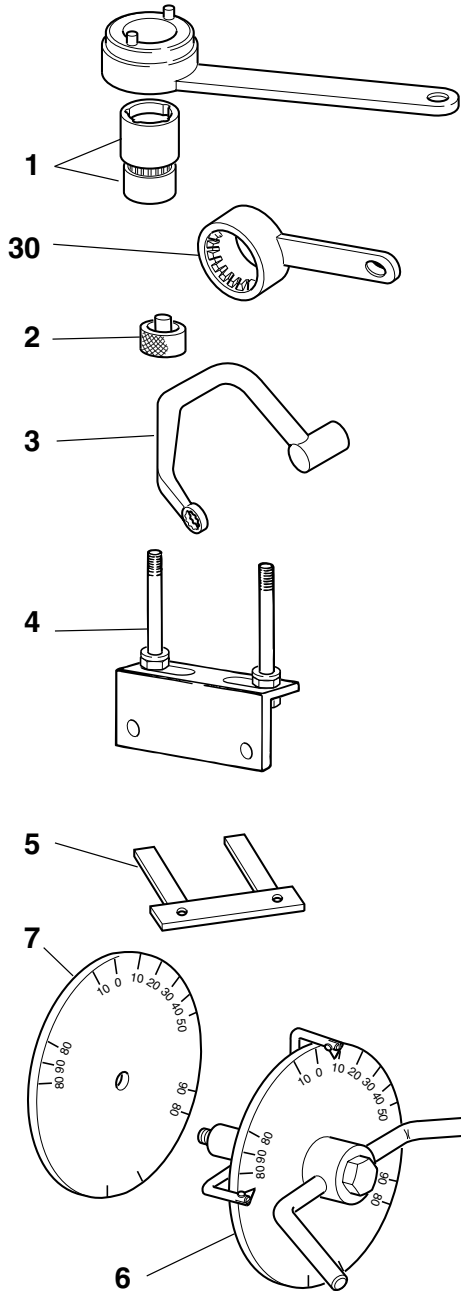
ATTREZZI SPECIALI PER  
STAZIONI DI SERVIZIOWORKSHOP SPECIAL  
TOOLSOUTILS SPECIAUX POUR  
STATIONS DE SERVICESONDERWERKZEUGE FÜR  
WERKSTÄTTEHERRAMENTAL  
ESPECIALES PARA  
TALLERES

NOTE NOTES NOTES MARKE NOTAS	POS. NO. N. INDEX POS.	N.CODICE CODE NO. Nr. CODE ATRIKEL Nr. CODICO Nr.	DENOMINAZIONE	DESCRIPTION	DESIGNATION	BEZEICHNUNG	DENOMINACION	VALIDITA' VALIDITY VALIDITE GÜLTIG VALIDEZ	Q.TA' Q.TY Q.TE M.GE C.AD	
	1	88700.5644	Chiave per registro ghiera puleggia di distribuzione	Wrench for camshaft pulley ring nut adjustment	Clé de réglage embout poulie de distribution	Registrierschlüssel für Nutmutter am Nockenwellenrad	Llave para regulaciòn virola polea de distribuciòn		1	
	2	88765.1298	Distanziale controllo registro inferiore valvola	Spacer for checking lower valve shim	Entretoise contrôle régleur inférieur soupape	Distanzstück zur Kontrolle der Einstellschraube des unteren Ventils	Distanciador control registro inferior válvula		1	
	3	88713.2096	Chiave per bloccaggio dadi testa	Head nuts holder wrench	Clé pour blocage écrous culasse	Schlüssel zum Feststellen der Zylinderkopfmutter	Llave para bloqueo tuercas culata		1	
	4	88713.2103	Base per montaggio testa	Head mounting base	Base pour le montage de la tête	Unterlage für Kopfzusammenbau	Base para montaje culata		1	
	5	88765.1000	Spessimetro a forchetta 0,1 mm	Fork feeler gauge 0.1 mm	Jauge d'épaisseur à fourche 0,1 mm	Stärkemessergabel 0,1 mm	Calibre de espesores a horquilla 0,1 mm		1	
	5	88765.1005	Spessimetro a forchetta 0,2 mm	Fork feeler gauge 0.2 mm	Jauge d'épaisseur à fourche 0,2 mm	Stärkemessergabel 0,2 mm	Calibre de espesores a horquilla 0,2 mm		1	
	5	88765.1006	Spessimetro a forchetta 0,3 mm	Fork feeler gauge 0.3 mm	Jauge d'épaisseur à fourche 0,3 mm	Stärkemessergabel 0,3 mm	Calibre de espesores a horquilla 0,3 mm		1	
	6	88713.0123	Attrezzo porta disco graduato per controllo anticipo con disco	Degree wheel holder tool for ignition advance check	Outil porte-disque gradué pour contrôle avance avec disque	Haltewerkzeug für Maßscheibe für Verstellungskontrolle mit Scheibe	Herramienta porta-disco graduado para control avance con disco		1	
	7	98112.0002	Disco graduato	Degree wheel	Disque gradué	Maßscheibe	Disco graduado		1	
	8	88713.0879	Punzone estrazione guidavalvola	Punch tool to extract valve guide	Poinçon extraction guide-valve	Körner für Ventilführungsausziehung	Punzón de extracción guías de valvulas		1	
	9	88713.0875	Punzone guidavalvola aspirazione	Intake valve guide punch tool	Poinçon guide-valve d'aspiration	Körner f. Einlassventilführung	Punzón guiavalvúla de aspiraciòn		1	
	10	88713.1309	Spessimetro a forchetta 2,35 mm	Fork feeler gauge 2,35 mm	Jauge d'épaisseur à fourche 2,35 mm	Stärkemessergabel 2,35 mm	Calibre de espesores a horquilla 2,35 mm		1	
	11	88713.1994	Estrattore per perni bilanciere	Rocker shaft extractor	Extracteur pour axes culbuteur	Abzieher für Kipphebelbolzen	Extractor para eje balancín		1	
	12	88713.0137	Chiave ferma ingranaggio albero motore per bloccaggio dado	Crankshaft gear holder wrench for tightening nut	Clé d'arrêt engrenage arbre moteur pour blocage écrou	Festhalteschlüssel für Antriebswellenzahnrad zum Festziehen der Mutter	Llave bloqueo engranaje cigüeñal para ajuste tuerca		1	
	13	88713.1078	Punzone per piantaggio sede valvola scarico	Punch tool for driving exhaust valve seat	Poinçon d'ancrage siège soupape de décharge	Stempel zum Setzen des Auslaßventilsitzes	Punzón para fijaciòn asiento válvula de escape		1	

N° CATALOGO:  
EMESSO:915.1.129.3D  
05 - 04 CATALOGUE No:  
ISSUED:915.1.129.3D  
05 - 04Nr. CATALOGUE:  
IMPRIMEE:915.1.129.3D  
05 - 04KATALOG Nr:  
HERAUSGEBEN:915.1.129.3D  
05 - 04N° CATALOGO:  
IMPRIMIDA:915.1.129.3D  
05 - 04

TAVOLA  
DRAWING  
TABLE  
BILD  
TABLA

001

ATTREZZI SPECIALI PER  
STAZIONI DI SERVIZIO

WORKSHOP SPECIAL  
TOOLS

OUTILS SPECIAUX POUR  
STATIONS DE SERVICE

SONDERWERKZEUGE FÜR  
WERKSTÄTTE

HERRAMENTAL  
ESPECIALES PARA  
TALLERES





TAVOLA  
DRAWING  
TABLE  
BILD  
TABLA

001

ATTREZZI SPECIALI PER  
STAZIONI DI SERVIZIOWORKSHOP SPECIAL  
TOOLSOUTILS SPECIAUX POUR  
STATIONS DE SERVICESONDERWERKZEUGE FÜR  
WERKSTÄTTEHERRAMENTAL  
ESPECIALES PARA  
TALLERES

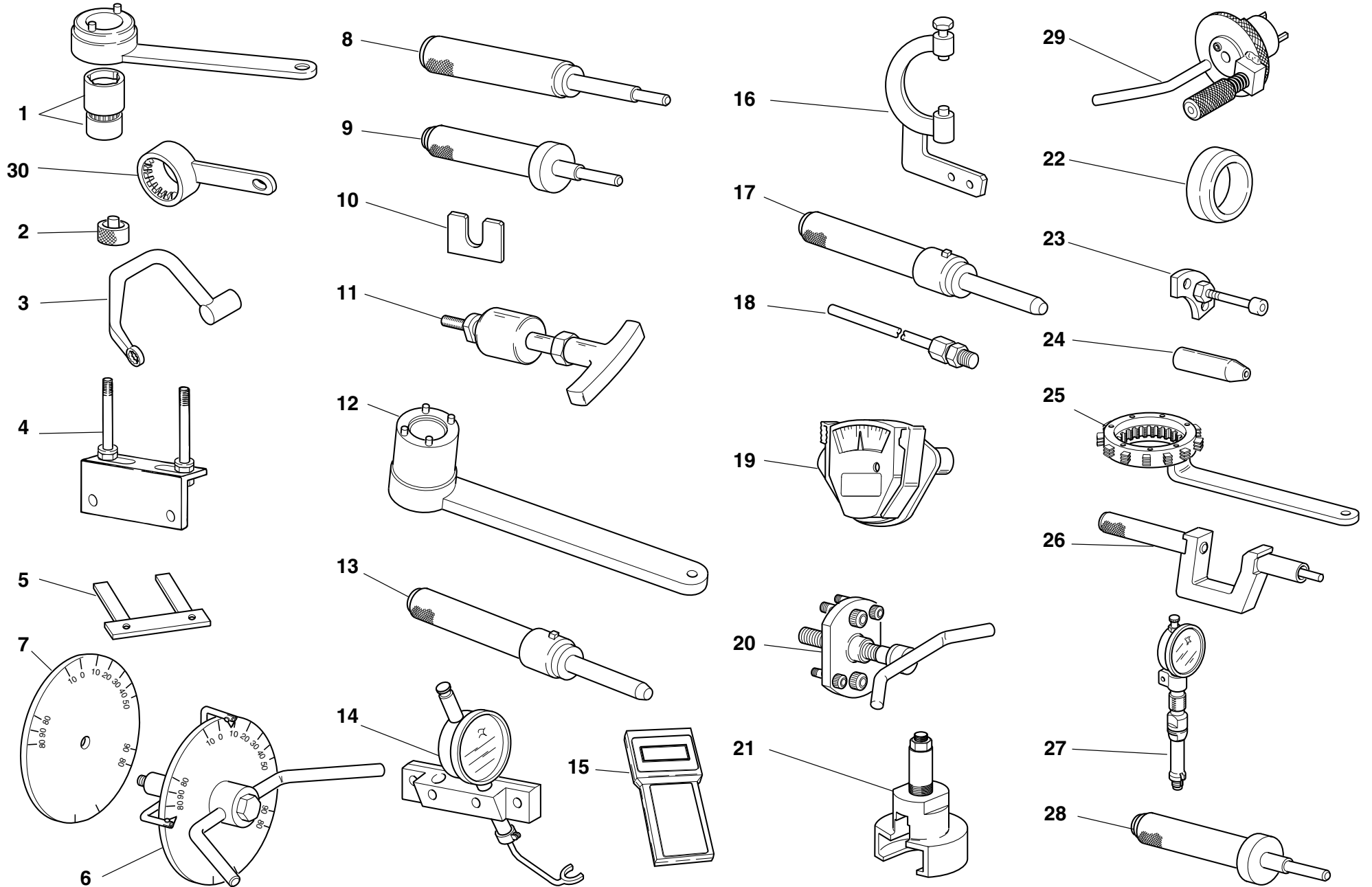
NOTE NOTES NOTES MARKE NOTAS	POS. NO. N. INDEX POS.	N.CODICE CODE NO. Nr. CODE ATRIKEL Nr. CODICO Nr.	DENOMINAZIONE	DESCRIPTION	DESIGNATION	BEZEICHNUNG	DENOMINACION	VALIDITA' VALIDITY VALIDITE GÜLTIG VALIDEZ	Q.TA' Q.TY Q.TE M.GE C.AD	
	14	88765.1001	Calibro alzata valvola	Valve lift gauge	Calibre levée de soupape	Lehre f. Ventilhubhöhe	Calibre para elevación de la válvula		1	
	15	88765.1375AF	Strumento di diagnosi	Check instrument	Instrument de diagnostic	Diagnose-Instrument	Instrumento de diagnosis		1	
GB	15	88765.1375AF	Strumento di diagnosi	Check instrument	Instrument de diagnostic	Diagnose-Instrument	Instrumento de diagnosis		1	
D	15	88765.1375CF	Strumento di diagnosi	Check instrument	Instrument de diagnostic	Diagnose-Instrument	Instrumento de diagnosis		1	
F	15	88765.1375DF	Strumento di diagnosi	Check instrument	Instrument de diagnostic	Diagnose-Instrument	Instrumento de diagnosis		1	
E	15	88765.1375EF	Strumento di diagnosi	Check instrument	Instrument de diagnostic	Diagnose-Instrument	Instrumento de diagnosis		1	
	16	88713.2036	Chiave volano	Flywheel Wrench	Clè Volant	Schwungrad schlüssel	Liave volante		1	
	17	88713.1079	Punzone per piantaggio sede valvola aspirazione	Punch tool for driving intake valve seat	Poinçon d'ancrage siège soupape d'aspiration	Stempel zum Setzen des Einlaßventilsitzes	Punzón para fijación asiento válvula de aspiración		1	
	18	88713.1010	Raccordo prelievo gas di scarico	Union for exhaust gas suction	Raccord pour le prélèvement du gaz d'échappement	Anschluss für Entnahme des Auspuffgases	Empalme de toma de los gases de escape		1	
	19	88765.0999	Calibro tensione cinghia	Timing belt control gauge	Calibre tension courroie	Körner f. Riemenspannung	Calibre de tens. de la correa		1	
	20	88713.1749	Estrattore per puleggia motrice	Drive roller puller	Extracteur poulie de transmission	Auszieher für Antriebsriemenscheibe	Extractor para polea motriz		1	
	21	88713.2092	Estrattore ingranaggio coppia primaria	Extractor for primary drive gear	Outil pour démonter le engrenage transm. primaire	Abzieher für den Ausbau von Zahnrad des Hauptantriebs	Extractor para engranaje transmisión primaria		1	
	22	88700.5665	Bussola montaggio ingranaggio campana frizione	Sleeve for installing clutch bell gear	Douillee montage engrenage cloche embrayage	Buchse zur Montage des Kupplungsglockenzahnrads	Bullón montaje engranaje campana embrague		1	
	23	88713.1091	Piastrino per posizionamento forcella innesto marce	Plate for positioning gear engagement fork	Plaquette pour le positionnement de la fourche d'embrayage des vitesses	Plättchen zur Positionierung d. Gangeinlegegabel	Lámina para posicionado horquilla inserta marchas		1	
	24	88700.5749	Cappuccio assemblaggio semicarter	Crankcases assembling cap	Capuchon assemblage des demi-carters	Stecker für Gehäusehälftezusammenbau	Capucha ensamblaje semicarter		1	
	25	88713.2133	Chiave ferma campana tamburo frizione	Wrench to hold clutch housing drum steady	Clé de maintien tambour cloche d'embrayage	Kupplungsglockenschlüssel	Llave sujeta-tambor caja embrague		1	
	26	88713.1429	Attrezzo per piantaggio anello tenuta valvole ø7	Tool to drive valve seal ring ø7	Outil d'ajustement sans jeu pour joint de soupape ø7	Werkzeug zum setzen des ventildichtrings ø7	Herramiental para la colocacion del anillo de estanqueidad válvulas ø7		1	
	27	88765.1297	Calibro controllo P.M.S.	T.D.C. control gauge	Calibre contrôle point mort haut	Körner f. Kontrolle des OTS	Calibre de control P.M.S.		1	

N° CATALOGO:  
EMESSO:915.1.129.3D  
05 - 04CATALOGUE No:  
ISSUED:915.1.129.3D  
05 - 04Nr. CATALOGUE:  
IMPRIMEE:915.1.129.3D  
05 - 04KATALOG Nr:  
HERAUSGEBEN:915.1.129.3D  
05 - 04N° CATALOGO:  
IMPRIMIDA:915.1.129.3D  
05 - 04

TAVOLA  
DRAWING  
TABLE  
BILD  
TABLA

001

ATTREZZI SPECIALI PER  
STAZIONI DI SERVIZIO

WORKSHOP SPECIAL  
TOOLS

OUTILS SPECIAUX POUR  
STATIONS DE SERVICE

SONDERWERKZEUGE FÜR  
WERKSTÄTTE

HERRAMENTAL  
ESPECIALES PARA  
TALLERES





TAVOLA  
DRAWING  
TABLE  
BILD  
TABLA

001

ATTREZZI SPECIALI PER  
STAZIONI DI SERVIZIOWORKSHOP SPECIAL  
TOOLSOUTILS SPECIAUX POUR  
STATIONS DE SERVICESONDERWERKZEUGE FÜR  
WERKSTÄTTEHERRAMENTAL  
ESPECIALES PARA  
TALLERES

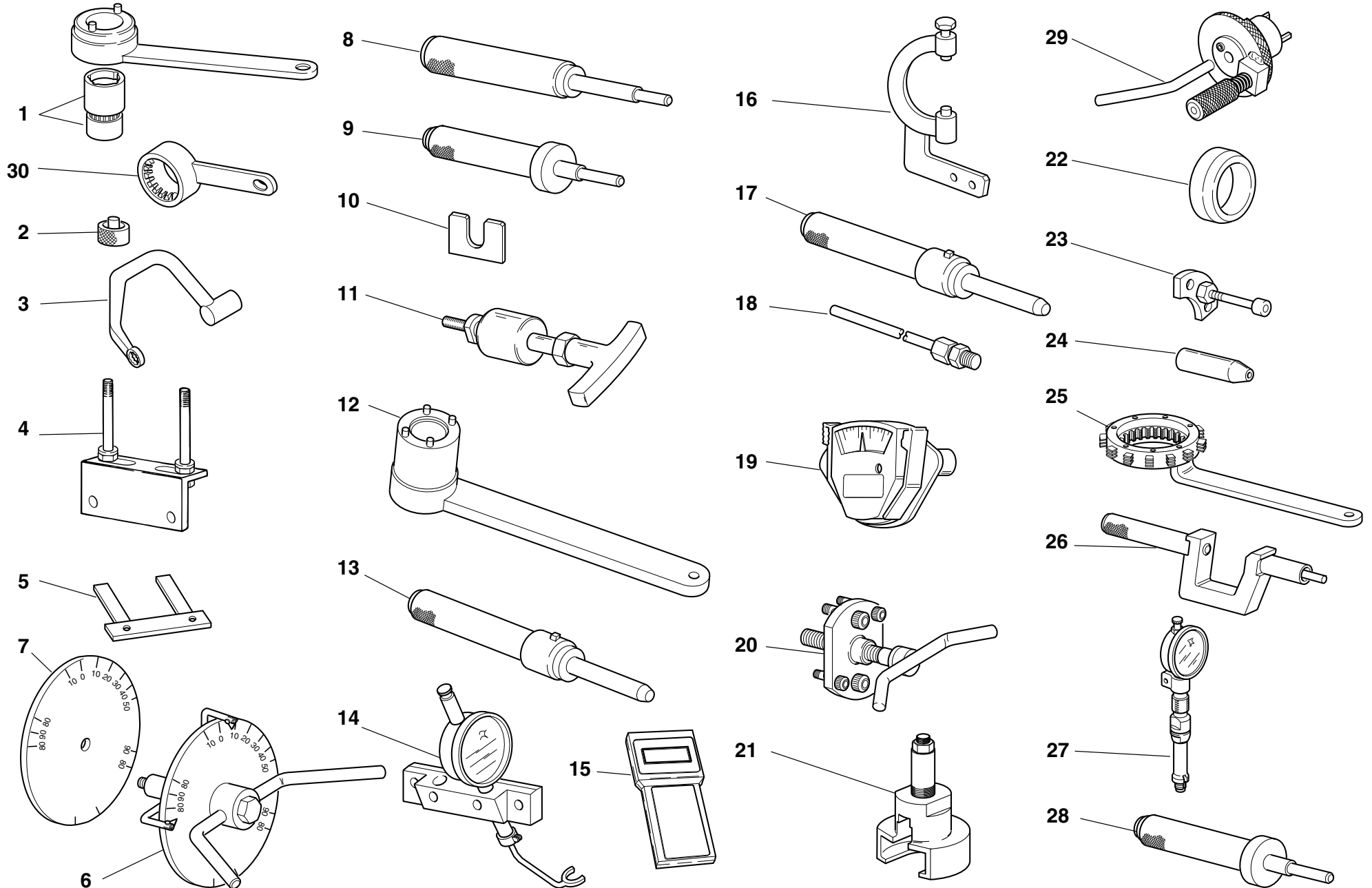
NOTE NOTES NOTES MARKE NOTAS	POS. NO. N. INDEX POS.	N.CODICE CODE NO. Nr. CODE ATRIKEL Nr. CODICO Nr.	DENOMINAZIONE	DESCRIPTION	DESIGNATION	BEZEICHNUNG	DENOMINACION	VALIDITA' VALIDITY VALIDITE GÜLTIG VALIDEZ	Q.TA' Q.TY Q.TE M.GE C.AD	
	28	88713.0874	Punzone guidavalvola scarico	Exhaust valve guide punch tool	Poinçon guide-valve d'échappement	Körner für Auslassventilführung	Punzón guías de valvulas escape		1	
	29	88713.2011	Attrezzo per bloccaggio albero motore al PMS	Tool to hold crankshaft in TDC position	Outil d'immobilisation du vilebrequin au PMH	Werkzeug für Kurbelwellenblockierung am OT	Herramienta para bloqueo cigüeñal al PMS 8		1	
	30	88713.2107	Chiave per bloccaggio ghiera pulegge distribuzione	Wrench for holding timing belt rollers ring nuts	Clé pour blocage colliers poulies de distribution	Feststellschlüssel f. Nutmuttern der Ventilsteuerriemenscheiben	Llave para bloqueo virolas poleas distribución		1	

N° CATALOGO:  
EMESSO:915.1.129.3D  
05 - 04CATALOGUE No:  
ISSUED:915.1.129.3D  
05 - 04Nr. CATALOGUE:  
IMPRIMEE:915.1.129.3D  
05 - 04KATALOG Nr:  
HERAUSGEGEBEN:915.1.129.3D  
05 - 04N° CATALOGO:  
IMPRIMIDA:915.1.129.3D  
05 - 04

TAVOLA  
DRAWING  
TABLE  
BILD  
TABLA

# 001a

ATTREZZI SPECIALI PER  
STAZIONI DI SERVIZIO

WORKSHOP SPECIAL  
TOOLS

OUTILS SPECIAUX POUR  
STATIONS DE SERVICE

SONDERWERKZEUGE FÜR  
WERKSTÄTTE

HERRAMENTAL  
ESPECIALES PARA  
TALLERES

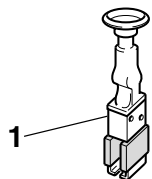

1

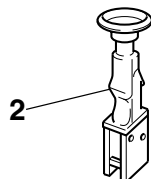

2



4

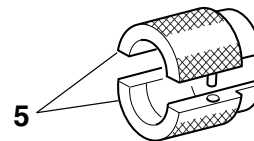

5

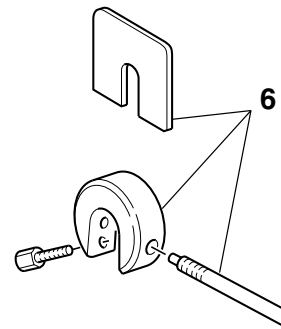

6

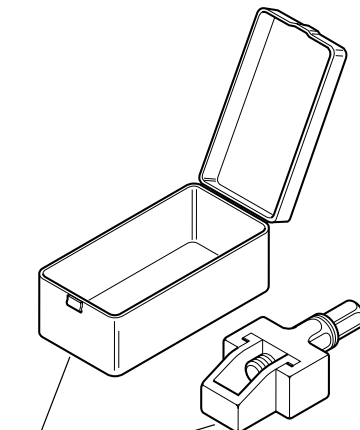

3

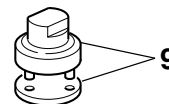

9

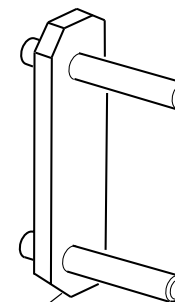

7

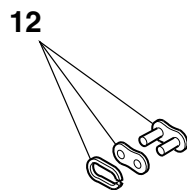

12

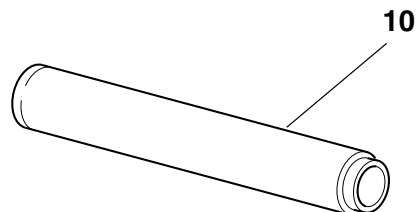

10

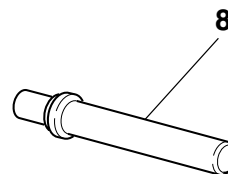

8

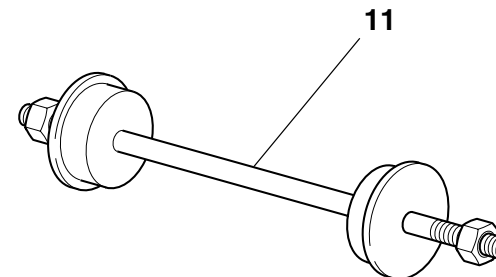

11

TAVOLA  
DRAWING  
TABLE  
BILD  
TABLA

001a

ATTREZZI SPECIALI PER  
STAZIONI DI SERVIZIOWORKSHOP SPECIAL  
TOOLSOUTILS SPECIAUX POUR  
STATIONS DE SERVICESONDERWERKZEUGE FÜR  
WERKSTÄTTEHERRAMENTAL  
ESPECIALES PARA  
TALLERES

NOTE NOTES NOTES MARKE NOTAS	POS. NO. N. INDEX POS.	N.CODICE CODE NO. Nr. CODE ATRIKEL Nr. CODICO Nr.	DENOMINAZIONE	DESCRIPTION	DESIGNATION	BEZEICHNUNG	DENOMINACION	VALIDITA' VALIDITY VALIDITE GÜLTIG VALIDEZ	Q.TA' Q.TY Q.TE M.GE C.AD	
	1	88713.1097	Estrattore	Extractor	Extracteur	Auszieher	Extractor		1	
	2	88713.1140	Introduttore per EPROM	EPROM chip introducing	Inducteur pour EPROM	Einführer für EPROM	Introduccion para EPROM		1	
	3	88713.1344	Attrezzo montaggio catena	Tool for assembling chain	Outil montage chaîne	Werkzeug für Montage der Kette	Herramienta montaje cadena		1	
	4	0000.70139	Chiave perno ruota anteriore	Wrench for front wheel spindle	Clé pivot roue AV.	Schlüssel für Vorderradzapfen	Llave eje rueda delantera		1	
	5	88713.0960	Attrezzo per revisione forcelle SHOWA - montaggio anello di tenuta	Tool for overhauling SHOWA forks - assembling seal ring	Outil pour révision fourches SHOWA - montage anneau d'étanchéité	Werkzeug zur Überholung der SHOWA -Gabeln - Dichtringmontage	Herramienta para revisión horquillas SHOWA - montaje retén		1	
	6	88713.0957	Attrezzo di ritegno distanziale per forcella SHOWA	Tool for holding SHOWA fork spacer	Outil de retenue entretoise pour fourche SHOWA	Haltwerkzeug für Distanzstück der SHOWA-Gabel	Herramienta de retén distanciador para horquilla SHOWA		1	
	7	88713.1515	Supporto telaio/motore	Frame/engine mount	Support cadre/moteur	Halterung für Rahmen/Motor	Soporte chasis/motor		1	
	8	88713.1071	Tampone montaggio cuscinetti a rullini del bilanciere	Stopper for assembling the rocker needle bearings	Tampon de montage des roulements à rouleaux du culbuteur	Montagestopfen für Nadellager des Kipphebels	Empujador montaje cojinetes de rodillos del balancín		1	
	9	88713.1058	Chiave montaggio tappo canotto di sterzo	Wrench for assembling the steering head cap	Clef de montage du bouchon du fourreau de direction	Montageschlüssel für Lenkrohrverschluß	Llave montaje tapón tubo de dirección		1	
	10	88713.1072	Tampone piantaggio semicuscinetto base di sterzo	Stopper for driving the half bearing of the steering head base	Tampon d'ancrage demi-coussinet base direction	Stopfen zum Setzen des Halblagers des Gabelschafths	Punzón de fijación semi-cojinete tija inferior		1	
	11	88713.1062	Attrezzo montaggio cuscinetti del canotto di sterzo	Tool for assembling the steering head bearings	Dispositif de montage des roulements du fourreau de direction	Montagewerkzeug für Lager des Lenkrohrs	Herramienta montaje cojinetes del tubo de dirección		1	
	12	677.4.003.1A	Giunto	Coupling	Joint	Verbindungskupplung	Junta		1	

N° CATALOGO:  
EMESSO:915.1.129.3D  
05 - 04CATALOGUE No:  
ISSUED:915.1.129.3D  
05 - 04Nr. CATALOGUE:  
IMPRIMEE:915.1.129.3D  
05 - 04KATALOG Nr:  
HERAUSGEBEN:915.1.129.3D  
05 - 04N° CATALOGO:  
IMPRIMIDA:915.1.129.3D  
05 - 04

TAVOLA  
DRAWING  
TABLE  
BILD  
TABLA

001b

TESTER DI DIAGNOSI  
MATHESIS

DIAGNOSIS TESTER  
MATHESIS

TESTER POUR  
DIAGNOSTIC MATHESIS

DIAGNOSETESTER  
MATHESIS

INSTRUMENTO DE  
MEDIDA DIAGNOSTICO  
MATHESIS







TAVOLA  
DRAWING  
TABLE  
BILD  
TABLA

001b

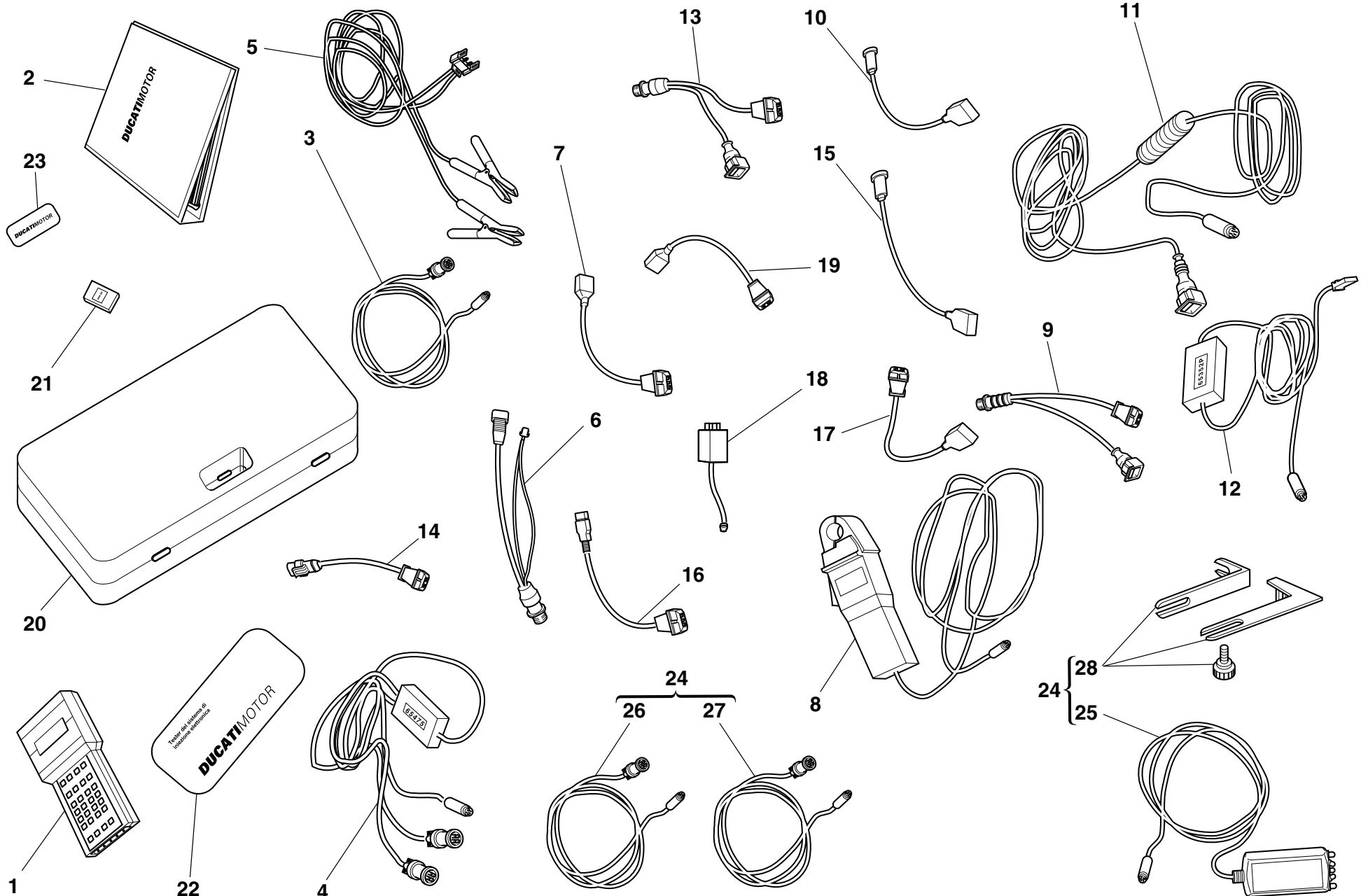
TESTER DI DIAGNOSI  
MATHESISDIAGNOSIS TESTER  
MATHESISTESTER POUR  
DIAGNOSTIC MATHESISDIAGNOSETESTER  
MATHESISINSTRUMENTO DE  
MEDIDA DIAGNOSTICO  
MATHESIS

NOTE NOTES NOTES MARKE NOTAS	POS. NO. N. INDEX POS.	N.CODICE CODE NO. Nr. CODE ATRIKEL Nr. CODICO Nr.	DENOMINAZIONE	DESCRIPTION	DESIGNATION	BEZEICHNUNG	DENOMINACION	VALIDITA' VALIDITY VALIDITE GÜLTIG VALIDEZ	Q.TA' Q.TY Q.TE M.GE C.AD	
	1	88765.1126Z	Mathesis nudo	Bare Mathesis	Mathesis nu	Mathesis nackt	Mathesis no revestido		1	
	2	914.7.023.1A	Manuale italiano	Italian manual	Manuel en italien	Handbuch auf Italienisch	Manual italiano		1	
	2	914.7.023.1B	Manuale inglese	English manual	Manuel en anglais	Handbuch auf Englisch	Manual ingles		1	
	2	914.7.023.1C	Manuale tedesco	German manual	Manuel en allemand	Handbuch auf Deutsch	Manual alemán		1	
	2	914.7.023.1D	Manuale francese	Franch manual	Manuel en français	Handbuch auf Französisch	Manual francés		1	
	2	914.7.023.1E	Manuale spagnolo	Spanish manual	Manuel en espagnol	Handbuch auf Spanisch	Manual español		1	
	3	88765.1126R	Cavo alimentazione Mathesis	Main cable Mathesis	Cable alimentation Mathesis	Speisekabel Mathesis	Cable de alimentacion Mathesis		1	
	4	88765.1126A	Cavo controllo pickup	Pickup Control cable	Cable de controle Pickup	Pickup - Prüfkabel	Cable de control pickup		1	
	5	88765.1126Q	Cavo alimentazione da batteria	Battery mains cable	Cable alimentation de batterie	Speisekabel aus Batterie	Cable de alimentacion para baterias		1	
	6	88765.1126	Adattatore cavo alimentazione per autodiagnosi	Mains cable adapter for self diagnosis	Adaptateur du câble alimentation pour auto diagnostic	Speisekabeladapter für selbst Diagnose	Adaptador cable alimentación para autodiagnóstico		1	
	7	88765.1126N	Sensore campione pressione assoluta	Sensor for absolute pressure sampling	Détecteur pour l'étalonnement de la pression absolue	Sensor für absolute Druckstichprobe	Sensor muestra presión absoluta		1	
	8	88765.1126V	Pinza amperometrica	Amperometer plier	Pince ampèrométrique	Strommesserzangen	Alicates medidores de amperaje		1	
	9	88765.1126E	Adattatore per cavo controllo pickup 3 fili	Adapter for 3 wires Pickup test cable	Adaptateur pour le câble de contrôle Pickup à 3 fils	Adapter für 3 Drath Pickup Prüfungskabel	Adaptador del cable control Pickup 3 alambres		1	
	10	88765.1126P	Sensore campione temperatura aria	Sensor for air temperature sampling	Détecteur pour l'étalonnement de la temperature air	Sensoe für Lufttemperaturstichprobe	Sensor muestra temperatura aire		1	
	11	88765.1126C	Cavo per regolazione potenziometro	Cable for potentiometer adjustment	Câble pour le réglage du potentiomètre	Kabel für Potentiometereinstellung	Cable para ajuste potenciómetro		1	
	12	88765.1126B	Cavo prova e regolazione contagiri	Test cable and speed indicator adjustment	Câble d'essai et réglage du compte-tours	Prüfungskabel und Drehzahlmessereinstellung	Cable prueba y ajuste cuentarrevoluciones		1	
	13	88765.1126F	Adattatore per cavo controllo pickup 2 fili	Adapter for 2 wires Pickup test cable	Adaptateur pour la câble de contrôle Pickup à 2 fils	Adapter für 2 Draht Pickup Prüfungskabel	Adaptador para cable control Pickup 2 alambres		1	
	14	88765.1126D	Adattatore per regolazione potenziometro piccolo	Adapter for potentiometer adjustment	Adaptateur pour le réglage du potentiomètre	Adapter für die Einstellung des Kleinen Potentiometers	Adaptador para ajuste potenciómetro pequeño		1	
	15	552.4.028.1A	Sensore campione potenziometro farfalla piccolo	Sensor for small throttle potentiometer sampling	Détecteur pour l'étalonnement du potentiomètre papillon petit	Sensor Für Kleine Drosselpotentiometerstichprobe	Sensor muestra potenciómetro mariposa pequeño		1	

N° CATALOGO:  
EMESSO:915.1.129.3D  
05 - 04 CATALOGUE No:  
ISSUED:915.1.129.3D  
05 - 04Nr. CATALOGUE:  
IMPRIMEE:915.1.129.3D  
05 - 04KATALOG Nr:  
HERAUSGEBEN:915.1.129.3D  
05 - 04N° CATALOGO:  
IMPRIMIDA:915.1.129.3D  
05 - 04

TAVOLA  
DRAWING  
TABLE  
BILD  
TABLA

001b

TESTER DI DIAGNOSI  
MATHESIS

DIAGNOSIS TESTER  
MATHESIS

TESTER POUR  
DIAGNOSTIC MATHESIS

DIAGNOSETESTER  
MATHESIS

INSTRUMENTO DE  
MEDIDA DIAGNOSTICO  
MATHESIS





TAVOLA  
DRAWING  
TABLE  
BILD  
TABLA

001b

TESTER DI DIAGNOSI  
MATHESISDIAGNOSIS TESTER  
MATHESISTESTER POUR  
DIAGNOSTIC MATHESISDIAGNOSETESTER  
MATHESISINSTRUMENTO DE  
MEDIDA DIAGNOSTICO  
MATHESIS

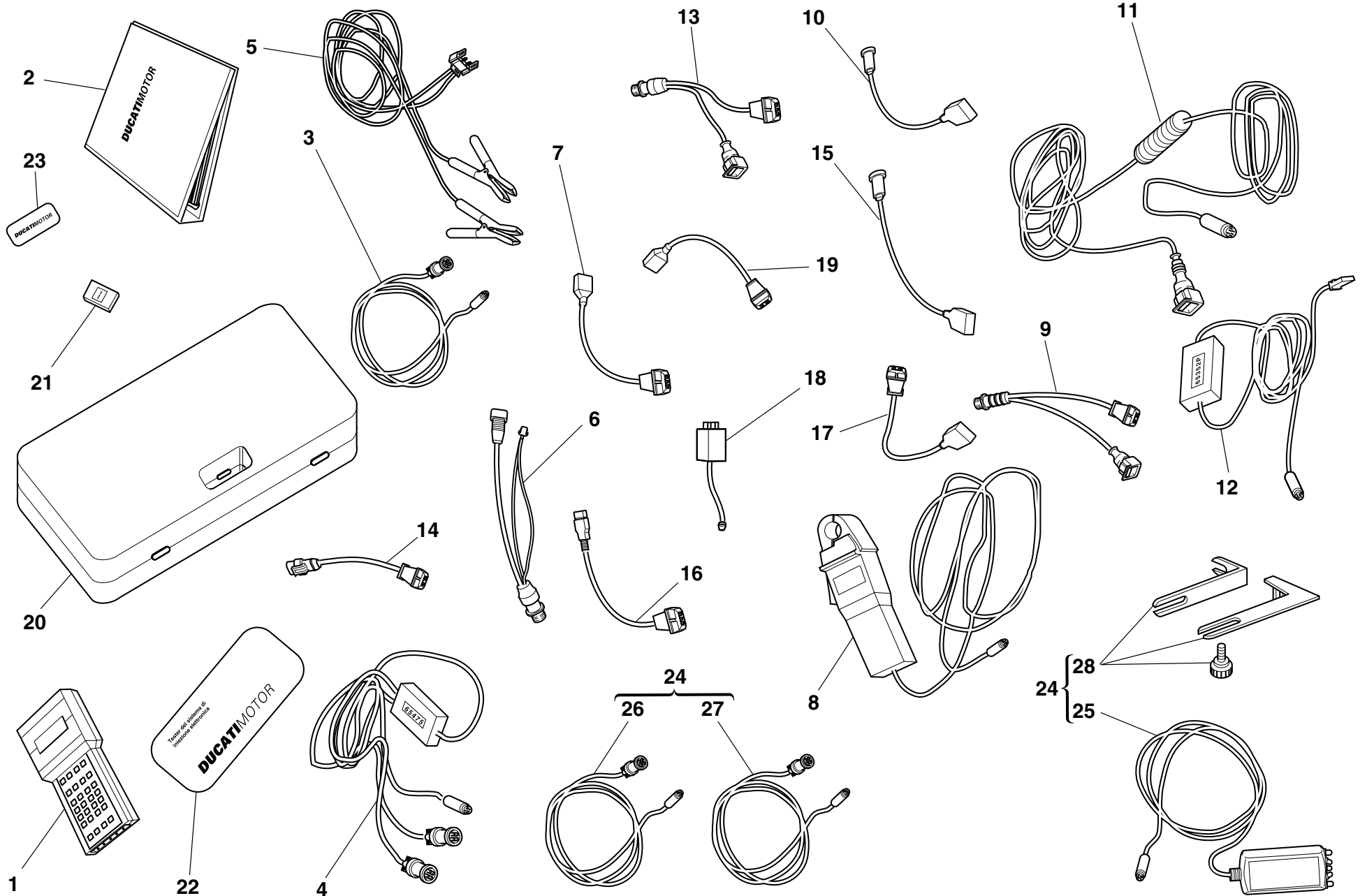
NOTE NOTES NOTES MARKE NOTAS	POS. NO. N. INDEX POS.	N.CODICE CODE NO. Nr. CODE ATRIKEL Nr. CODICO Nr.	DENOMINAZIONE	DESCRIPTION	DESIGNATION	BEZEICHNUNG	DENOMINACION	VALIDITA' VALIDITY VALIDITE GÜLTIG VALIDEZ	Q.TA' Q.TY Q.TE M.GE C.AD	
	16	88765.1126H	Sensore campione potenziometro farfalla	Sensor for throttle potentiometer sampling	Détecteur pour l'étalonnement du potentiomètre papillon	Sensor für Drosselpotentiometerstichprobe	Sensor muestra potenciómetro mariposa		1	
	17	88765.1126G	Sensore campione temperatura aria/acqua	Sensor for air/water temperature sampling	Détecteur pour l'étalonnement de la température air/eau	Sensor für Luft/Wasser Temperaturstichprobe	Sensor muestra temperatura aire/agua		1	
	18	88765.1126M	Teleruttore di sicurezza	Sfety remote switch	Télérupteur de sécurité	Schutzferschalter	Telerruptor de seguridad		1	
	19	88765.1126L	Sensore campione Pickup 2 fili	2 Wires sampling Pickup sensor	Détecteur pour l'étalonnement Pickup 2 fils	2 Draht Pickup Stichprobensensor	Sensor muestra Pickup 2 alambres		1	
	20	88765.1126U	Valigetta con spugna	Case with sponge	Valise avec éponge	Koffer mit Schwamm	Maletin con esponja		1	
	21	88765.1073	Memory card Italiano	Italian memory card	Memory card en italien	Memory card auf Italienisch	Memory card italiano		1	
	21	88765.1074	Memory card inglese	English memory card	Memory card en anglais	Memory card auf Englisch	Memory card inglés		1	
	21	88765.1075	Memory card tedesco	German memory card	Memory card en allemand	Memory card auf Deutsch	Memory card alemán		1	
	21	88765.1076	Memory card francese	French memory card	Memory card en français	Memory card auf Französisch	Memory card francés		1	
	21	88765.1077	Memory card spagnolo	Spanish memory card	Memory card en espagnol	Memory card auf Spanisch	Memory card español		1	
	22	88765.1126S	Adesivo DUCATI per valigetta	DUCATI sticker for case	Décalcomanie DUCATI pour petite valise	DUCATI Kleber Für Koffer	Pega DUCATI para maletín		1	
	23	88765.1126T	Adesivo lato dx/sx DUCATI	DUCATI sticker RH/LH side	Décalcomanie DUCATI, côté D/G	DUCATI kleber R/L Seite	Pega lado dcho./izdo. DUCATI		1	
	24	88765.1369A	Kit tensione cinghie	Belt tensioning kit	Kit mise en tension des courroies	Riemenspannungskit	Kit tensado correas		1	
GB	24	88765.1369B	Kit tensione cinghie	Belt tensioning kit	Kit mise en tension des courroies	Riemenspannungskit	Kit tensado correas		1	
D	24	88765.1369C	Kit tensione cinghie	Belt tensioning kit	Kit mise en tension des courroies	Riemenspannungskit	Kit tensado correas		1	
F	24	88765.1369D	Kit tensione cinghie	Belt tensioning kit	Kit mise en tension des courroies	Riemenspannungskit	Kit tensado correas		1	
E	24	88765.1369E	Kit tensione cinghie	Belt tensioning kit	Kit mise en tension des courroies	Riemenspannungskit	Kit tensado correas		1	
	25	88765.1371	Sensore	Sensor	Capteur	Sensor	Sensor		1	
	26	88765.1372	Cavo alimentazione	Main cable	Cable alimentation	Speisekabel	Cable de alimentacion		1	
	27	88765.1373	Prolunga cavo	Cable extension	Rallonge cable	Verlängerung für kabel	Prolongación cable		1	

N° CATALOGO:  
EMESSO:915.1.129.3D  
05 - 04CATALOGUE No:  
ISSUED:915.1.129.3D  
05 - 04Nr. CATALOGUE:  
IMPRIMEE:915.1.129.3D  
05 - 04KATALOG Nr:  
HERAUSGEBEN:915.1.129.3D  
05 - 04N° CATALOGO:  
IMPRIMIDA:915.1.129.3D  
05 - 04

TAVOLA  
DRAWING  
TABLE  
BILD  
TABLA

001b

TESTER DI DIAGNOSI  
MATHESIS

DIAGNOSIS TESTER  
MATHESIS

TESTER POUR  
DIAGNOSTIC MATHESIS

DIAGNOSETESTER  
MATHESIS

INSTRUMENTO DE  
MEDIDA DIAGNOSTICO  
MATHESIS



TAVOLA  
DRAWING  
TABLE  
BILD  
TABLA

001b

TESTER DI DIAGNOSI  
MATHESISDIAGNOSIS TESTER  
MATHESISTESTER POUR  
DIAGNOSTIC MATHESISDIAGNOSETESTER  
MATHESISINSTRUMENTO DE  
MEDIDA DIAGNOSTICO  
MATHESIS

NOTE NOTES NOTES MARKE NOTAS	POS. NO. N. INDEX POS.	N.CODICE CODE NO. Nr. CODE ATRIKEL Nr. CODICO Nr.	DENOMINAZIONE	DESCRIPTION	DESIGNATION	BEZEICHNUNG	DENOMINACION	VALIDITA' VALIDITY VALIDITE GÜLTIG VALIDEZ	Q.TA' Q.TY Q.TE M.GE C.AD
	28	88765.1374	Staffa	Bracket	Bride	Bügel	Soporte		1

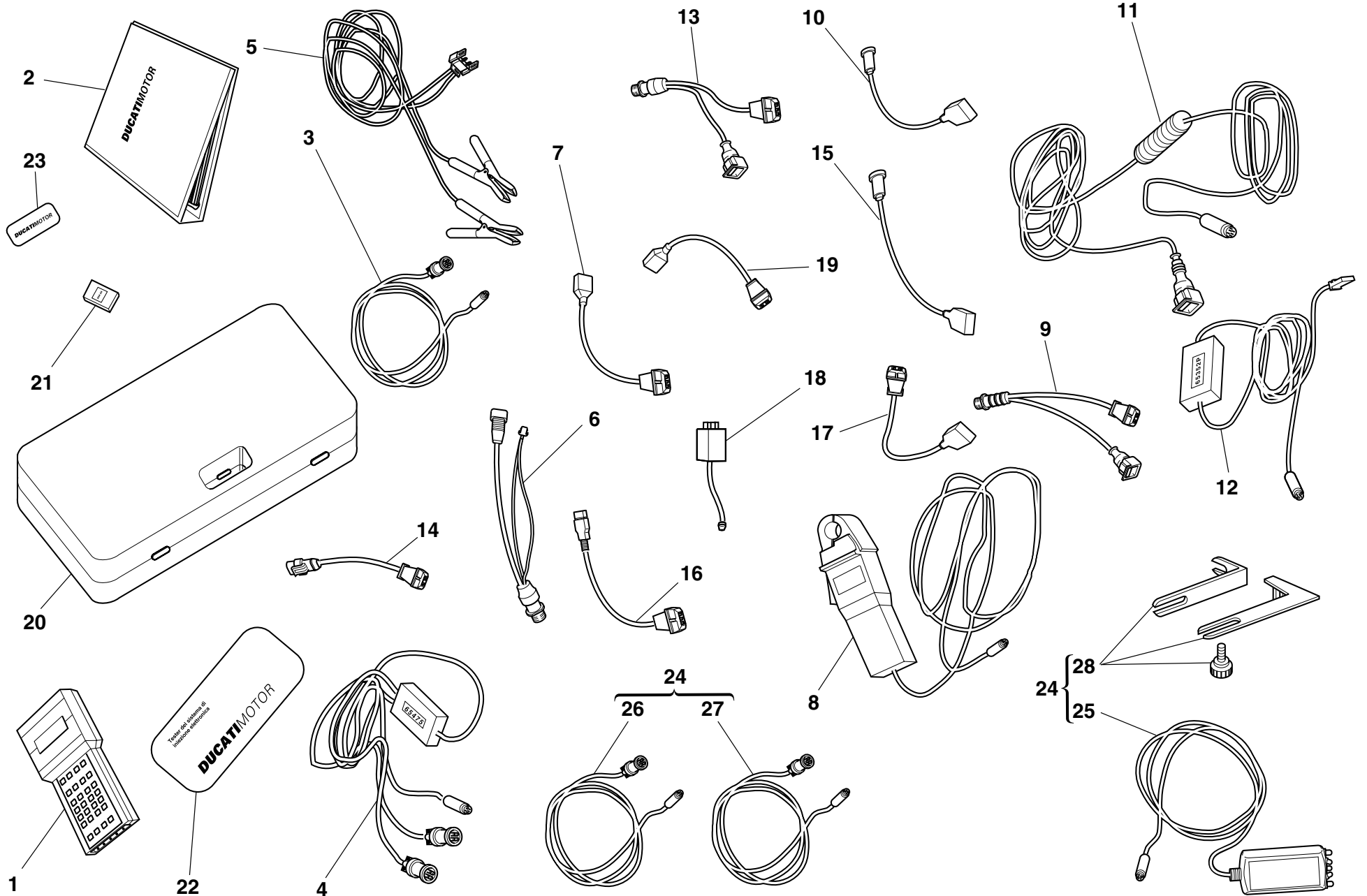
N° CATALOGO:  
EMESSO:915.1.129.3D  
05 - 04CATALOGUE No:  
ISSUED:915.1.129.3D  
05 - 04Nr. CATALOGUE:  
IMPRIMEE:915.1.129.3D  
05 - 04KATALOG Nr:  
HERAUSGEGEBEN:915.1.129.3D  
05 - 04N° CATALOGO:  
IMPRIMIDA:915.1.129.3D  
05 - 04

TAVOLA  
DRAWING  
TABLE  
BILD  
TABLA

001c

ATTREZZI SPECIALI PER  
STAZIONI DI SERVIZIO

WORKSHOP SPECIAL  
TOOLS

OUTILS SPECIAUX POUR  
STATIONS DE SERVICE

SONDERWERKZEUGE FÜR  
WERKSTÄTTE

HERRAMENTAL  
ESPECIALES PARA  
TALLERES





TAVOLA  
DRAWING  
TABLE  
BILD  
TABLA

001c

ATTREZZI SPECIALI PER  
STAZIONI DI SERVIZIOWORKSHOP SPECIAL  
TOOLSOUTILS SPECIAUX POUR  
STATIONS DE SERVICESONDERWERKZEUGE FÜR  
WERKSTÄTTEHERRAMENTAL  
ESPECIALES PARA  
TALLERES

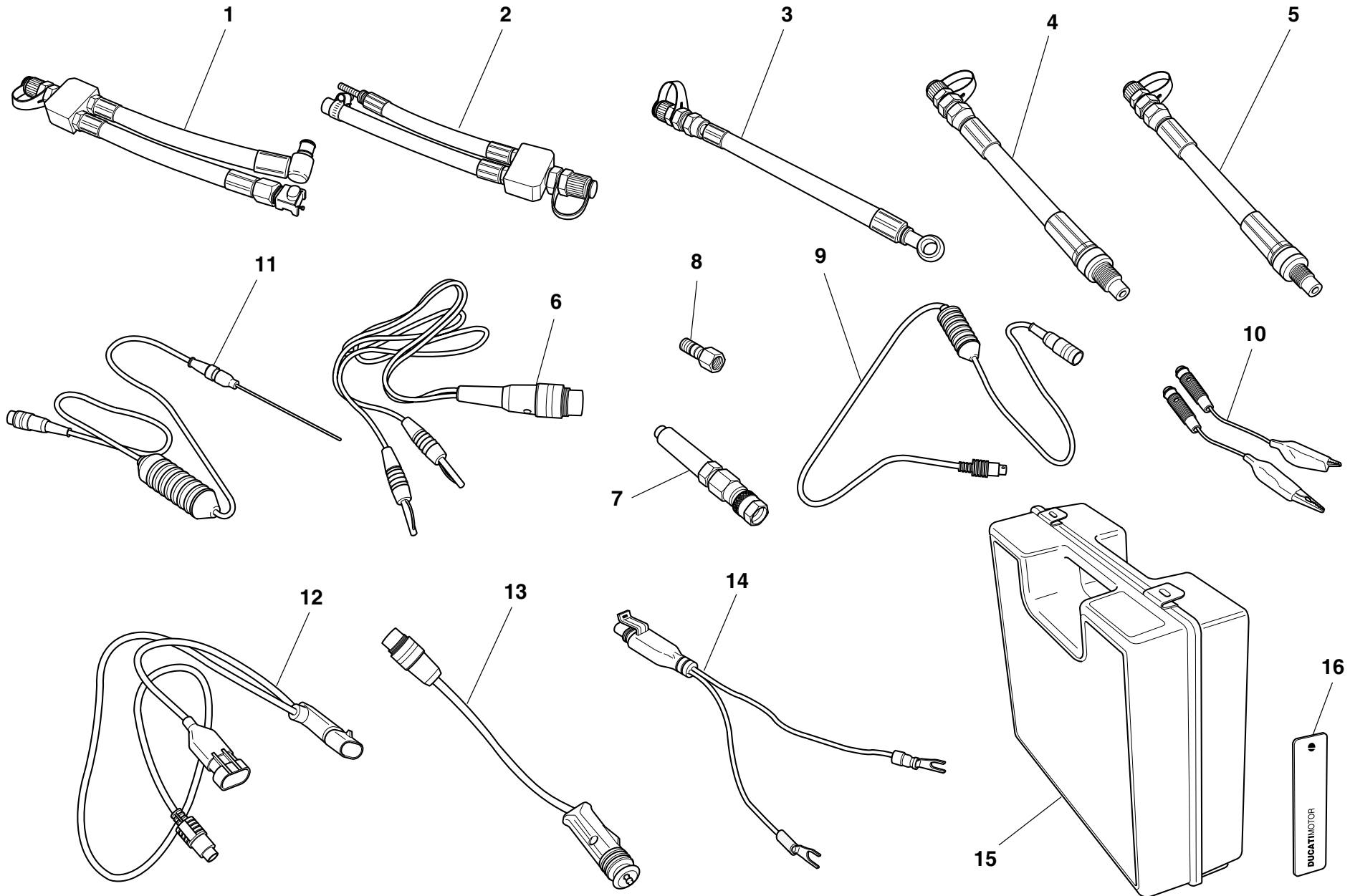
NOTE NOTES NOTES MARKE NOTAS	POS. NO. N. INDEX POS.	N.CODICE CODE NO. Nr. CODE ATRIKEL Nr. CODICO Nr.	DENOMINAZIONE	DESCRIPTION	DESIGNATION	BEZEICHNUNG	DENOMINACION	VALIDITA' VALIDITY VALIDITE GÜLTIG VALIDEZ	Q.TA' Q.TY Q.TE M.GE C.AD	
-	88765.1241		Strumento di diagnosi	Check instrument	Instrument de diagnostic	Diagnose-Instrument	Instrumento de diagnosis		1	
GB	-	88765.1242	Strumento di diagnosi	Check instrument	Instrument de diagnostic	Diagnose-Instrument	Instrumento de diagnosis		1	
D	-	88765.1243	Strumento di diagnosi	Check instrument	Instrument de diagnostic	Diagnose-Instrument	Instrumento de diagnosis		1	
F	-	88765.1244	Strumento di diagnosi	Check instrument	Instrument de diagnostic	Diagnose-Instrument	Instrumento de diagnosis		1	
E	-	88765.1245	Strumento di diagnosi	Check instrument	Instrument de diagnostic	Diagnose-Instrument	Instrumento de diagnosis		1	
1	590.1.189.1A		Tubo pressione benzina HS.	Fuel pressure line HS.	Durite pression essence HS.	Kraftstoffdruckschlauch HS	Tubo presión gasolina HS.		1	
2	590.1.190.1A		Tubo pressione benzina ST/SS/M.	Fuel pressure line ST/SS/M.	Durite pression essence ST/SS/M.	Kraftstoffdruckschlauch ST/SS/M.	Tubo presión gasolina ST/SS/M.		1	
3	875.1.065.1A		Tubo pressione olio	Oil pressure line	Durite pression huile	Öldruckschlauch	Tubo presión aceite		1	
4	552.1.037.1A		Raccordo compressione cilindri attacco M12	Fitting - cylinder compression M12	Raccord compression cylindres fixation M12	Anschluss - Zylinderkompression, Gewinde M12	Conexión compresión cilindros enganhe M12		1	
5	552.1.038.1A		Raccordo compressione cilindri attacco M10	Fitting - cylinder compression M10	Raccord compression cylindres fixation M10	Anschluss - Zylinderkompression, Gewinde M10	Conexión compresión cilindros enganhe M10		1	
6	514.1.037.1A		Cavo Volt PF DUC 21	Cable Volt PF DUC 21	Câble Volt PF DUC 21	Kabel Volt PF DUC 21	Cable Volt PF DUC 21		1	
7	552.1.039.1A		Sensore pressione	Pressure sensor	Capteur pression	Drucksensor	Sensor presión		1	
8	814.1.114.1A		Raccordo pressione olio	Oil pressure fitting	Raccord pression huile	Öldruckanschluss	Conexión presión aceite		1	
9	514.1.032.1A		Cavo per prove ausiliari	Cable for supplementary tests	Câble pour des tests auxiliaires	Kabel für Hilfstests	Cable para pruebas auxiliares		1	
10	514.1.035.1A		Cavo pinzetta Rosso	Red clamp cable	Câble pince Rouge	Klemmenkabel Rot	Cable pinza Rojo		1	
10	514.1.036.1A		Cavo pinzetta Nero	Black clamp cable	Câble pince Noir	Klemmenkabel Schwarz	Cable pinza Negro		1	
11	552.1.040.1A		Sonda Temperatura	Temperature probe	Sonde température	Temperatursonde	Sonda Temperatura		1	
12	514.1.034.1A		Cavo alimentazione e diagnosi PF A621	Main cable PF A621	Cable alimentation PF A621	Speisekabel PF A621	Cable de alimentacion PF A621		1	
13	514.1.033.1A		Adattatore presa accendisigari (ST)	Electric lighter connection adapter (ST)	Adaptateur prise allume-cigares (ST)	Adapter für Stromanschlussbuchse (ST)	Adaptador toma encendedor cigarrillos (ST)		1	
14	514.1.038.1A		Adattatore presa batteria	Battery connection adapter	Adaptateur prise batterie	Adapter für Batteriestecker	Adaptador toma batería		1	
15	698.1.033.1A		Valigia rossa con spugna	Red case with sponge rubber	Mallette rouge avec protection éponge	Roter Koffer mit Schaumstoffpolster	Maleta roja con esponja		1	

N° CATALOGO:  
EMESSO:915.1.129.3D  
05 - 04 CATALOGUE No:  
ISSUED:915.1.129.3D  
05 - 04Nr. CATALOGUE:  
IMPRIMEE:915.1.129.3D  
05 - 04KATALOG Nr:  
HERAUSGEGEBEN:915.1.129.3D  
05 - 04N° CATALOGO:  
IMPRIMIDA:915.1.129.3D  
05 - 04

TAVOLA  
DRAWING  
TABLE  
BILD  
TABLA

001c

ATTREZZI SPECIALI PER  
STAZIONI DI SERVIZIO

WORKSHOP SPECIAL  
TOOLS

OUTILS SPECIAUX POUR  
STATIONS DE SERVICE

SONDERWERKZEUGE FÜR  
WERKSTÄTTE

HERRAMENTAL  
ESPECIALES PARA  
TALLERES





TAVOLA  
DRAWING  
TABLE  
BILD  
TABLA

001c

ATTREZZI SPECIALI PER  
STAZIONI DI SERVIZIOWORKSHOP SPECIAL  
TOOLSOUTILS SPECIAUX POUR  
STATIONS DE SERVICESONDERWERKZEUGE FÜR  
WERKSTÄTTEHERRAMENTAL  
ESPECIALES PARA  
TALLERES

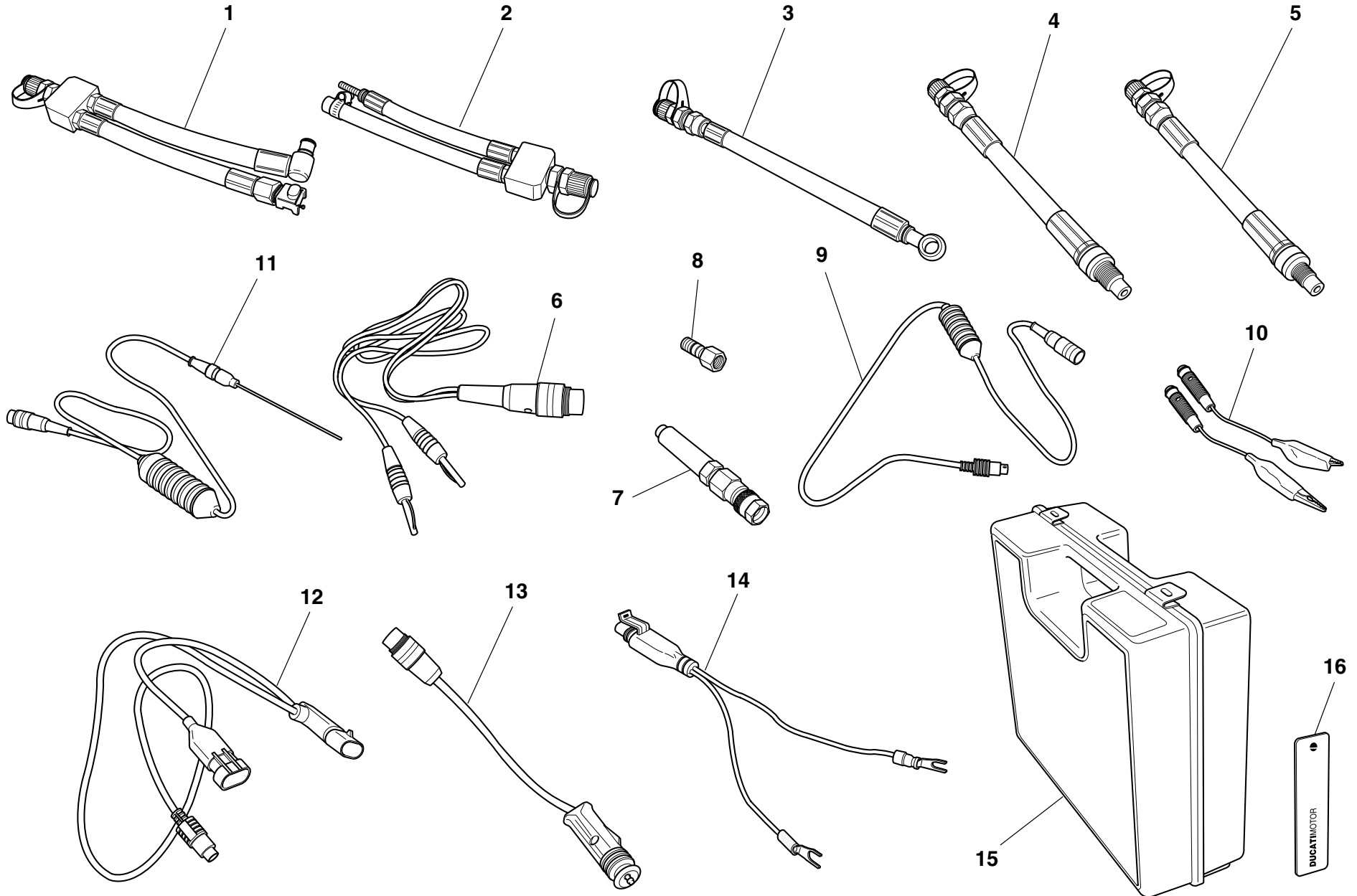
NOTE NOTES NOTES MARKE NOTAS	POS. NO. N. INDEX POS.	N.CODICE CODE NO. Nr. CODE ATRIKEL Nr. CODICO Nr.	DENOMINAZIONE	DESCRIPTION	DESIGNATION	BEZEICHNUNG	DENOMINACION	VALIDITA' VALIDITY VALIDITE GÜLTIG VALIDEZ	Q.TA' Q.TY Q.TE M.GE C.AD
16	88765.1126T		Adesivo lato dx/sx DUCATI	DUCATI sticker RH/LH side	Décalcomanie DUCATI, côté D/G	DUCATI kleber R/L Seite	Pega lado dcho./izdo. DUCATI		2

N° CATALOGO:  
EMESSO:915.1.129.3D  
05 - 04CATALOGUE No:  
ISSUED:915.1.129.3D  
05 - 04Nr. CATALOGUE:  
IMPRIMEE:915.1.129.3D  
05 - 04KATALOG Nr:  
HERAUSGEGEBEN:915.1.129.3D  
05 - 04N° CATALOGO:  
IMPRIMIDA:915.1.129.3D  
05 - 04

TAVOLA  
DRAWING  
TABLE  
BILD  
TABLA

002

COMANDO CAMBIO

GEARCHANGE

COMMANDE BOÎTE A  
VITESSES

SCHALTUNG

MANDO CAMBIO



TAVOLA  
DRAWING  
TABLE  
BILD  
TABLA

002

COMANDO CAMBIO

GEARCHANGE

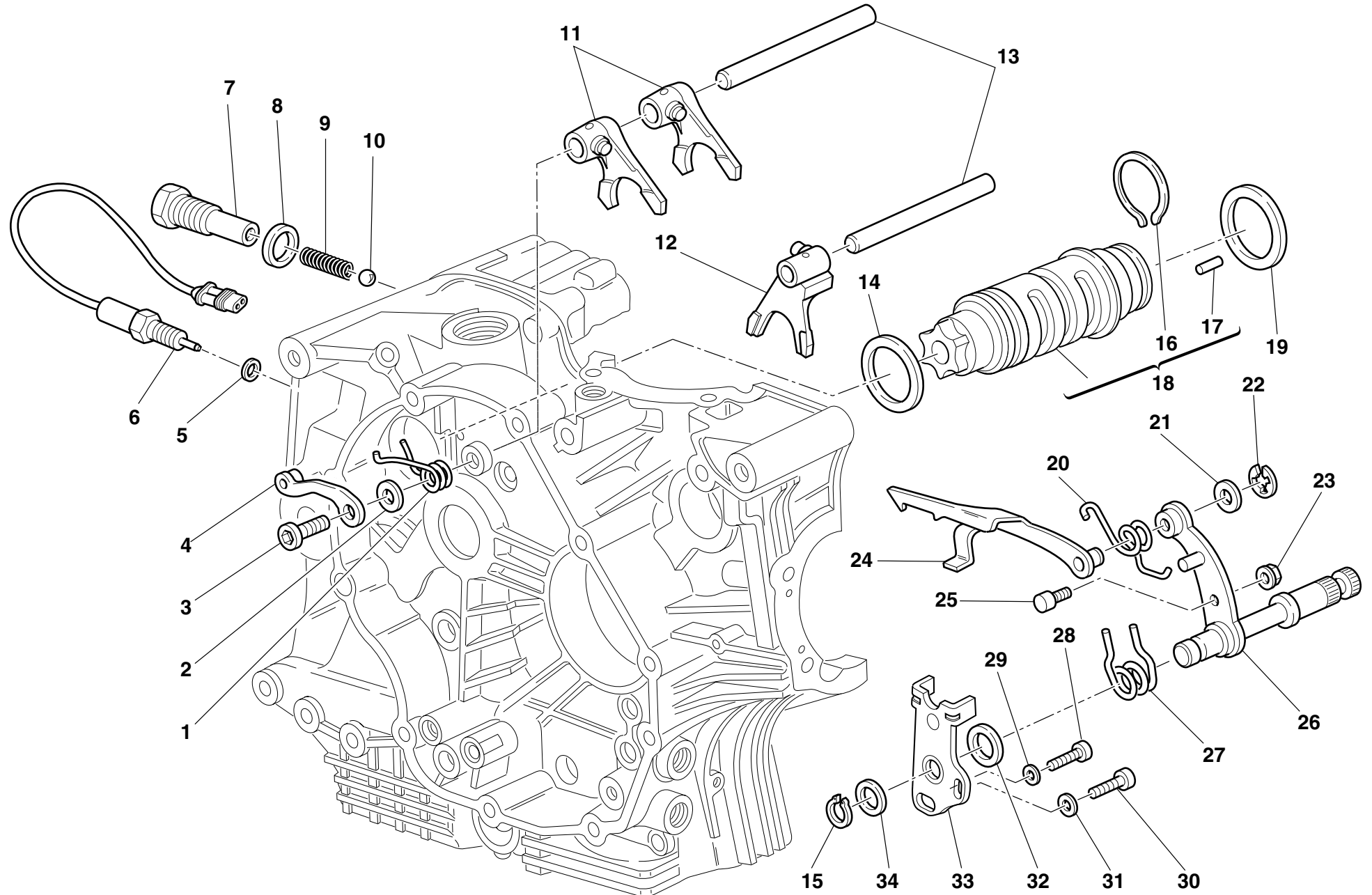
COMMANDE BOÎTE A  
VITESSES

SCHALTUNG

MANDO CAMBIO

NOTE NOTES NOTES MARKE NOTAS	POS. NO. N. INDEX POS.	N.CODICE CODE NO. Nr. CODE ATRIKEL Nr. CODICO Nr.	DENOMINAZIONE	DESCRIPTION	DESIGNATION	BEZEICHNUNG	DENOMINACION	VALIDITA' VALIDITY VALIDITE GÜLTIG VALIDEZ	Q.TA' Q.TY Q.TE M.GE C.AD	
	1	799.1.049.1A	Molla ritorno	Return spring	Ressort de retour	Rückschlagfeder	Muelle de retorno		1	
	2	852.1.053.2A	Rosetta	Washer	Rosette	Unterlegscheibe	Arandela		1	
	3	779.1.039.1A	Vite speciale	Special screw	Vis spéciale	Spezialschraube	Tornillo especial		1	
	4	455.2.003.1A	Assieme saltarello fissa marce	Gear stopper assembly	Ensemble cliquet fixe-vitesses	Fallklinkengruppe	Grupo trinquete fija marchas		1	
	5	852.5.024.1A	Guarnizione sp.1	Gasket th.1	Garniture ép.1	Dichtung stärke 1	Junta esp.1		1	
	6	539.1.021.1A	Interruttore	Switch	Interrupteur	Schalter	Interruptor		1	
	7	779.1.203.2A	Porta-puntalino	Push rod holder	Porte-butée	Auflagestifhalter	Porta-trinquete		1	
	8	0272.91.090	Guarnizione	Gasket	Garniture	Dichtung	Junta		1	
	9	0660.13.143	Molla scatto marce	Gear selector spring	Ressort déclenchement vitesses	Ganglösefeder	Muelle embrague marchas		1	
	10	76835.1134	Sfera	Ball	Bille	Kugel	Esfera		1	
	11	180.1.001.1A	Forcella inn. marce 1°,4°-2°,3°	1st,4th-2nd,3rd gear selector fork	Fourche engrènement 1ère, 4ème-2ème et 3ème vitesse	Einlegegabel für 1.,4.-2.,3.Gang	Horquilla embrague marchas 1°,4°-2°,3°		2	
	12	180.1.002.1A	Forcella innesto 5°,6°	5th,6th gear selector fork	Fourche engrènement 5ème, 6ème vitesse	Einlegegabel für 5., 6. Gang	Horquilla embrague 5°,6°		1	
	13	0660.13.070	Perno per forcella	Fork pin	Goujon pour fourche	Bolzen für Gabel	Perno para horquilla		2	
	14	852.1.005.1A	Rosetta rasamento sp. 1	Shim th. 1	Rosette de butée épaisseur 1	Distanzscheibe Stärke 1	Arandela de espesoración 1		1	
	15	73500.1542	Anello seeger	Circlip	Circlip	Seegerring	Anillo seeger		1	
	16	882.1.006.1A	Anello ferma rullini (sezione quadrata)	Needle retaining ring (square cross-section)	Bague d'arrêt rouleaux (section carrée)	Rollensicherungsring (vierkantquerschnitt)	Anillo sujeta rodillos (sección cuadrada)		1	
	17	821.1.070.1A	Rullino speciale (sezione quadrata)	Special roller (square cross-section)	Rouleau spécial (section carrée)	Spezialrolle (vierkantquerschnitt)	Rodillo especial (sección cuadrada)		6	
	18	182.2.018.1A	Tamburo cambio completo	Complete gearbox drum	Tambour complet boîte de vitesses	Schalttrommel komplett	Tambor cambio completo		1	
	19	0660.13.060	Rosetta rasamento sp. 1	Shim th. 1	Rosette de butée épaisseur 1	Distanzscheibe Stärke 1	Arandela de espesoración 1		1	
	19	852.1.094.1A	Rosetta rasamento sp. 0,9	Shim th. 0.9	Rosette de butée épaisseur 0,9	Distanzscheibe Stärke 0,9	Arandela de espesoración 0,9		1	
	20	799.1.025.1A	Molla ritorno forcella	Fork return spring	Ressort retour fourche	Gabelrückschlagfeder	Muelle retorno horquilla		1	
	21	0400.09.050	Rosetta rasamento sp. 0,5	Shim th. 0.5	Rosette de butée épaisseur 0,5	Distanzscheibe Stärke 0,5	Arandela de espesoración 0,5		1	
	21	0765.92.205	Rosetta rasamento sp. 0,2	Shim th. 0.2	Rosette de butée épaisseur 0,2	Distanzscheibe Stärke 0,2	Arandela de espesoración 0,2		2	

N° CATALOGO:  
EMESSO:915.1.129.3D  
05 - 04 CATALOGUE No:  
ISSUED:915.1.129.3D  
05 - 04Nr. CATALOGUE:  
IMPRIMEE:915.1.129.3D  
05 - 04KATALOG Nr:  
HERAUSGEBEN:915.1.129.3D  
05 - 04N° CATALOGO:  
IMPRIMIDA:915.1.129.3D  
05 - 04

TAVOLA  
DRAWING  
TABLE  
BILD  
TABLA

002

COMANDO CAMBIO

GEARCHANGE

COMMANDE BOÎTE A  
VITESSES

SCHALTUNG

MANDO CAMBIO



TAVOLA  
DRAWING  
TABLE  
BILD  
TABLA

002

COMANDO CAMBIO

GEARCHANGE

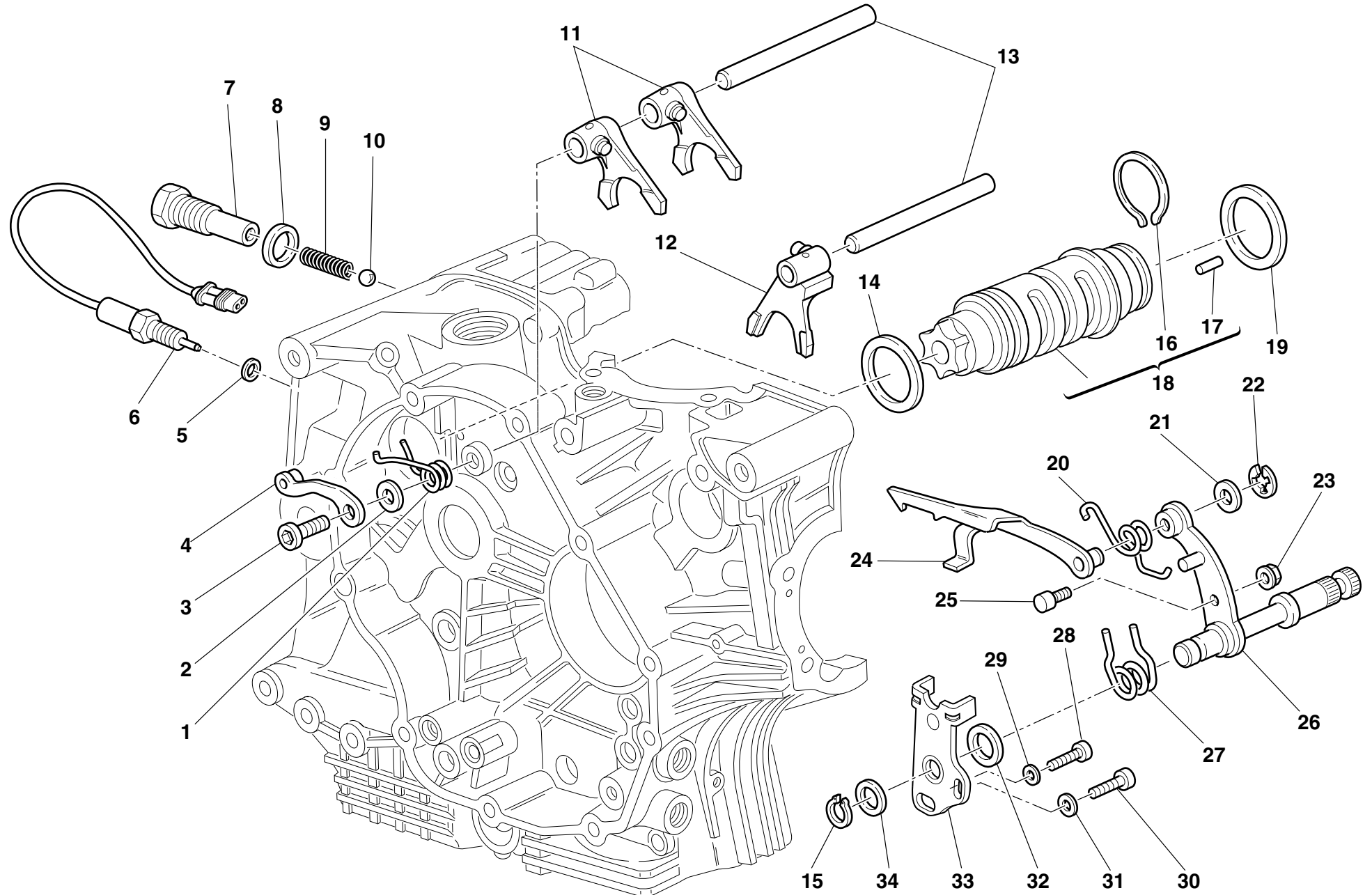
COMMANDE BOÎTE A  
VITESSES

SCHALTUNG

MANDO CAMBIO

NOTE NOTES NOTES MARKE NOTAS	POS. NO. N. INDEX POS.	N.CODICE CODE NO. Nr. CODE ATRIKEL Nr. CODICO Nr.	DENOMINAZIONE	DESCRIPTION	DESIGNATION	BEZEICHNUNG	DENOMINACION	VALIDITA' VALIDITY VALIDITE GÜLTIG VALIDEZ	Q.TA' Q.TY Q.TE M.GE C.AD	
	22	884.5.034.1A	Anello	Ring	Bague	Ring	Anillo		1	
	23	748.1.040.1A	Dado	Nut	Ecrou	Mutter	Tuerca		1	
	24	180.1.008.1A	Forcella comando tamburo cambio	Gearbox drum control fork	Fourche de commande tambour boîte de vitesses	Steuergabel für Wechselgetriebetrommel	Horquilla mando tambor cambio		1	
	25	0660.13.165	Perno per leva cambio	Gearchange lever pin	Goujon pour levier boîte de vitesses	Schalthebelstift	Perno para leva cambio		1	
	26	821.1.001.1A	Perno con leva cambio	Pin with gearchange lever	Goujon avec levier boîte de vitesses	Stift mit Schalthebel	Perno con leva cambio		1	
	27	0799.13.110	Molla ritorno leva cambio	Gearchange lever return spring	Ressort retour levier boîte de vitesses	Schalthebelrückholfeder	Muelle retorno leva cambio		1	
	28	771.5.067.8B	Vite	Screw	Vis	Schraube	Tornillo		1	
	29	852.1.172.1A	Rosetta	Washer	Rosette	Unterlegscheibe	Arandela		1	
	30	771.5.123.8B	Vite	Screw	Vis	Schraube	Tornillo		1	
	31	852.1.174.1A	Rosetta	Washer	Rosette	Unterlegscheibe	Arandela		1	
	32	881.1.012.1A	Anello di centraggio	Centering ring	Bague de centrage	Zentrierring	Anillo de centrado		1	
	33	826.1.009.1A	Piastrina fine corsa	Stopper plate	Plaquette fin de course	Endanschlagplättchen	Placa final de carrera		1	
	34	0400.29.125	Rosetta rasamento sp. 0,2	Shim th. 0.2	Rosette de butée épaisseur 0,2	Distanzscheibe Stärke 0,2	Arandela de espesoración 0,2		2	
	34	0400.29.126	Rosetta rasamento sp. 0,5	Shim th. 0.5	Rosette de butée épaisseur 0,5	Distanzscheibe Stärke 0,5	Arandela de espesoración 0,5		1	

N° CATALOGO:  
EMESSO:915.1.129.3D  
05 - 04CATALOGUE No:  
ISSUED:915.1.129.3D  
05 - 04Nr. CATALOGUE:  
IMPRIMEE:915.1.129.3D  
05 - 04KATALOG Nr:  
HERAUSGEGEBEN:915.1.129.3D  
05 - 04N° CATALOGO:  
IMPRIMIDA:915.1.129.3D  
05 - 04

TAVOLA  
DRAWING  
TABLE  
BILD  
TABLA

003

CAMBIO

GEAR-BOX

BOÎTE A VITESSES

SCHALTUNG

CAMBIO



TAVOLA  
DRAWING  
TABLE  
BILD  
TABLA

003

CAMBIO

GEAR-BOX

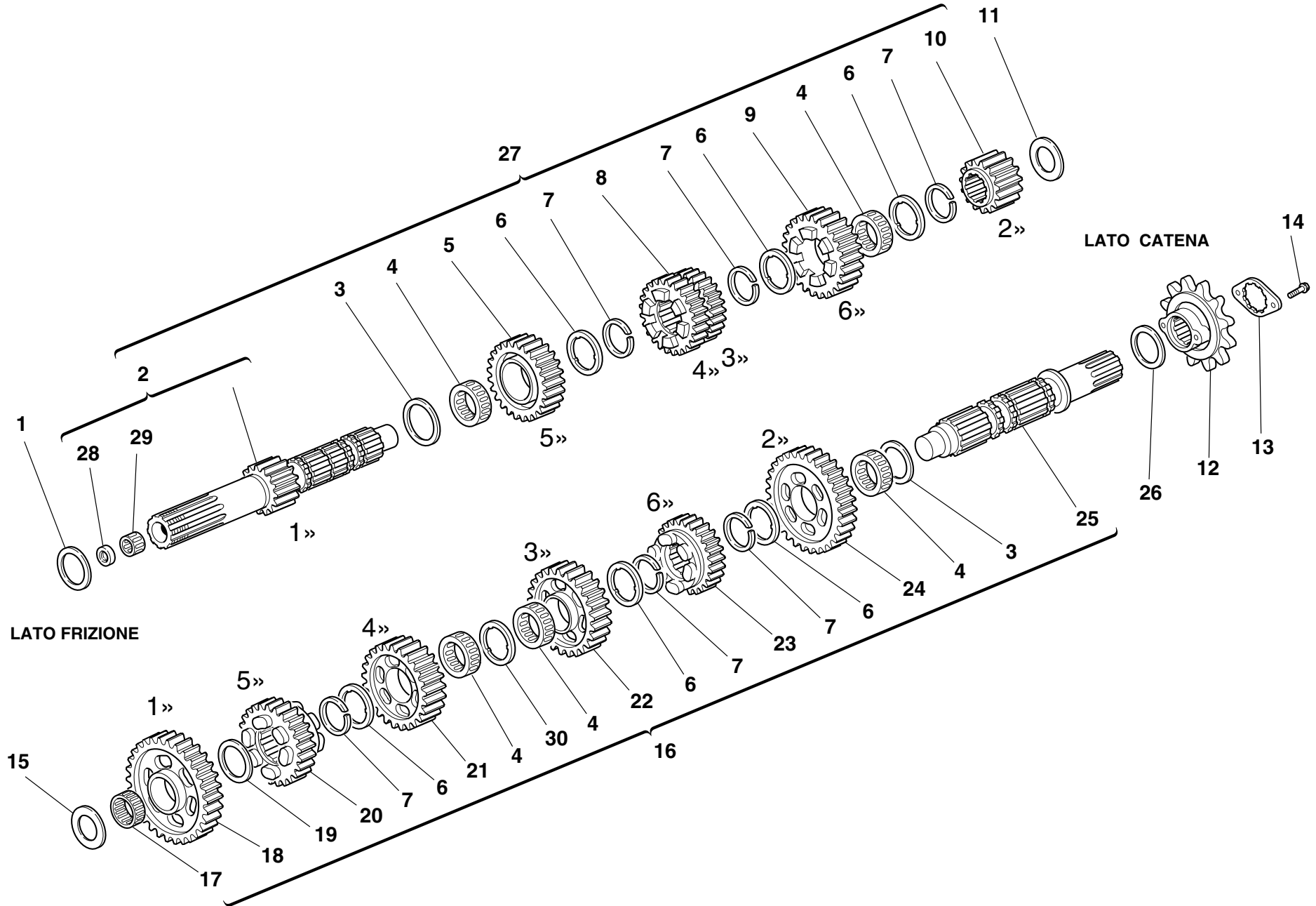
BOÎTE A VITESSES

SCHALTUNG

CAMBIO

NOTE NOTES NOTES MARKE NOTAS	POS. NO. N. INDEX POS.	N.CODICE CODE NO. Nr. CODE ATRIKEL Nr. CODICO Nr.	DENOMINAZIONE	DESCRIPTION	DESIGNATION	BEZEICHNUNG	DENOMINACION	VALIDITA' VALIDITY VALIDITE GÜLTIG VALIDEZ	Q.TA' Q.TY Q.TE M.GE C.AD
	1	0251.47.050	Rosetta rasamento sp. 1	Shim th. 1	Rosette de butée épaisseur 1	Distanzscheibe Stärke 1	Arandela de espesoración 1		1
	1	0251.47.054	Rosetta rasamento sp. 1,2	Shim th. 1.2	Rosette de butée épaisseur 1,2	Distanzscheibe Stärke 1,2	Arandela de espesoración 1,2		1
	1	852.1.108.1AH	Rosetta rasamento sp. 0,9	Shim th. 0.9	Rosette de butée épaisseur 0,9	Distanzscheibe Stärke 0,9	Arandela de espesoración 0,9		1
	1	852.1.108.1AL	Rosetta rasamento sp. 1,1	Shim th. 1,1	Rosette de butée épaisseur 1,1	Distanzscheibe Stärke 1,1	Arandela de espesoración 1,1		1
	1	852.1.108.1AN	Rosetta rasamento sp. 1,3	Shim th. 1,3	Rosette de butée épaisseur 1,3	Distanzscheibe Stärke 1,3	Arandela de espesoración 1,3		1
	2	150.2.006.1B	Albero primario cambio	Gearbox main shaft	Arbre primaire boîte de vitesses	Wechseltriebehauptwelle	Arbol primario cambio		1
	3	0670.16.150	Rosetta rasamento sp. 0,5	Shim th. 0.5	Rosette de butée épaisseur 0,5	Distanzscheibe Stärke 0,5	Arandela de espesoración 0,5		2
	4	701.4.005.1A	Gabbia a rullini	Needle bearing	Boîte à aiguilles	Nadelkäfig	Jaula de rodillos		5
	5	172.1.004.2A	Ingranaggio conduttore 5° vel.	Driving gear 5th sp.	Engrenage conducteur 5ème vitesse	Antriebszahnrad 5.Geschwindigkeit	Engranaje accionador 5° velocidad		1
	6	856.1.001.1A	Rosetta scanalata sp. 0,5	Grooved washer th. 0.5	Rosette rainurée épaisseur 0,5	Genutete Scheibe Stärke 0,5	Arandela ranurada esp. 0,5		6
	7	0670.16.145	Anello elastico	Snap ring	Bague élastique	Sprengring	Seager		6
	8	172.1.003.2A	Ingranaggio conduttore 3/4° vel.	Driving gear 3rd/4th sp.	Engrenage conducteur 3ème/4ème vitesse	Leiterzahnrad für 3.,4. Geschwindigkeit	Engranaje accionador 3/4° velocidad		1
	9	172.1.005.2A	Ingranaggio conduttore 6° vel.	Driving gear 6th sp.	Engrenage conducteur 6ème vitesse	Antriebszahnrad 6.Geschwindigkeit	Engranaje accionador 6° velocidad		1
	10	172.1.002.1B	Ingranaggio conduttore 2° vel.	Driving gear 2nd sp.	Engrenage conducteur 2ème vitesse	Antriebszahnrad 2.Geschwindigkeit	Engranaje accionador 2° velocidad		1
	11	0670.16.163	Rosetta rasamento sp. 1,8	Shim th. 1.8	Rosette de butée épaisseur 1,8	Distanzscheibe Stärke 1,8	Arandela de espesoración 1,8		1
	11	0670.16.164	Rosetta rasamento sp. 2	Shim th. 2	Rosette de butée épaisseur 2	Distanzscheibe Stärke 2	Arandela de espesoración 2		1
	11	713.1.014.1A	Rosetta rasamento sp. 1,5	Shim th. 1.5	Rosette de butée épaisseur 1,5	Distanzscheibe Stärke 1,5	Arandela de espesoración 1,5		1
	11	713.1.014.1B	Rosetta rasamento sp. 1,7	Shim th. 1.7	Rosette de butée épaisseur 1,7	Distanzscheibe Stärke 1,7	Arandela de espesoración 1,7		1
	11	713.1.014.1E	Rosetta rasamento sp. 1,6	Shim th. 1.6	Rosette de butée épaisseur 1,6	Distanzscheibe Stärke 1,6	Arandela de espesoración 1,6		5
	11	713.1.014.1F	Rosetta rasamento sp. 1,9	Shim th. 1.9	Rosette de butée épaisseur 1,9	Distanzscheibe Stärke 1,9	Arandela de espesoración 1,9		1
	12	449.1.038.1A	Pignone gommato Z=15	Front sprocket w/rubber protection Z=15	Pignon caoutchouté Z=15	Gummibeschichtetes Ritzel Z=15	Piñón con protección de goma Z=15		1
	13	826.1.011.1A	Piastrina ferma-pignone	Sprocket keep plate	Plaquette bloque-pignon	Ritzelfeststellplättchen	Placa sujeta-piñón		1
	14	8A00.67997	Vite	Screw	Vis	Schraube	Tornillo		2

N° CATALOGO:  
EMESSO:915.1.129.3D  
05 - 04 CATALOGUE No:  
ISSUED:915.1.129.3D  
05 - 04 Nr. CATALOGUE:  
IMPRIMEE:915.1.129.3D  
05 - 04 KATALOG Nr:  
HERAUSGEGEBEN:915.1.129.3D  
05 - 04 N° CATALOGO:  
IMPRIMIDA:915.1.129.3D  
05 - 04

TAVOLA  
DRAWING  
TABLE  
BILD  
TABLA

003

CAMBIO

GEAR-BOX

BOÎTE A VITESSES

SCHALTUNG

CAMBIO





TAVOLA  
DRAWING  
TABLE  
BILD  
TABLA

003

CAMBIO

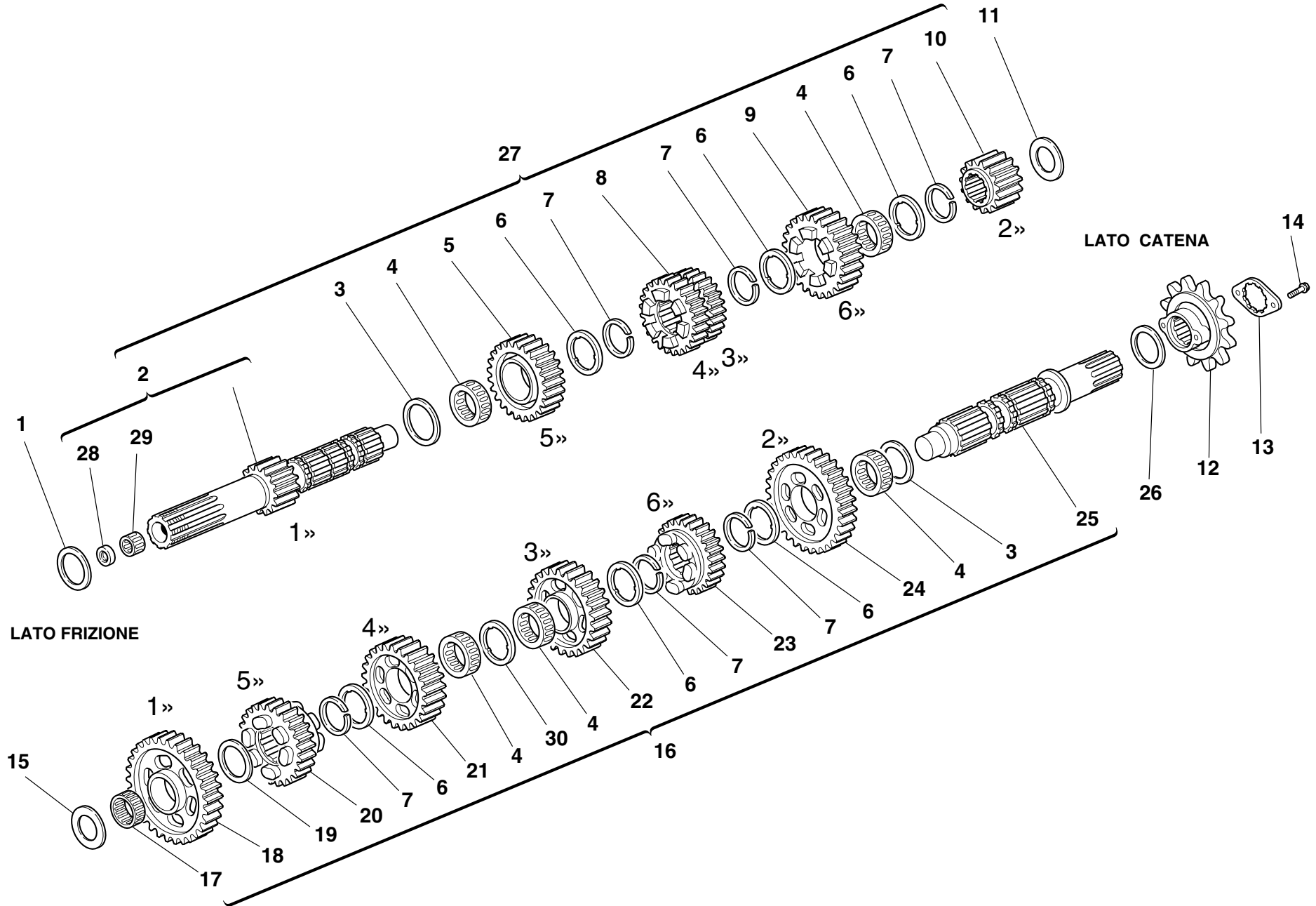
GEAR-BOX

BOÎTE A VITESSES

SCHALTUNG

CAMBIO

NOTE NOTES NOTES MARKE NOTAS	POS. NO. N. INDEX POS.	N.CODICE CODE NO. Nr. CODE ATRIKEL Nr. CODICO Nr.	DENOMINAZIONE	DESCRIPTION	DESIGNATION	BEZEICHNUNG	DENOMINACION	VALIDITA' VALIDITY VALIDITE GÜLTIG VALIDEZ	Q.TA' Q.TY Q.TE M.GE C.AD	
	15	0670.16.164	Rosetta rasamento sp. 2	Shim th. 2	Rosette de butée épaisseur 2	Distanzscheibe Stärke 2	Arandela de espesoración 2		1	
	15	0670.16.165	Rosetta rasamento sp. 2,2	Shim th. 2.2	Rosette de butée épaisseur 2,2	Distanzscheibe Stärke 2,2	Arandela de espesoración 2,2		1	
	15	0670.16.184	Rosetta rasamento sp. 1	Shim th. 1	Rosette de butée épaisseur 1	Distanzscheibe Stärke 1	Arandela de espesoración 1		1	
	15	0670.16.185	Rosetta rasamento sp. 1,2	Shim th. 1.2	Rosette de butée épaisseur 1,2	Distanzscheibe Stärke 1,2	Arandela de espesoración 1,2		1	
	15	713.1.011.1A	Rosetta rasamento sp. 2,3	Shim th. 2.3	Rosette de butée épaisseur 2,3	Distanzscheibe Stärke 2,3	Arandela de espesoración 2,3		1	
	16	150.2.035.2A	Albero secondario completo	Complete lay shaft	Arbre secondaire complet	Komplette Vorgelegewelle	Arbol secundario completo		1	
	17	76402.0002	Gabbia a rullini	Needle bearing	Boîte à aiguilles	Nadelkäfig	Jaula de rodillos		1	
	18	172.1.006.1B	Ingranaggio condotto 1° vel.	Driven gear 1st sp.	Engrenage entraîné 1ère vitesse	Angetriebenes Zahnrad 1. Geschwindigkeit	Engranaje conducido 1° velocidad		1	
	19	0670.16.155	Rosetta rasamento sp. 1	Shim th. 1	Rosette de butée épaisseur 1	Distanzscheibe Stärke 1	Arandela de espesoración 1		1	
	20	172.1.010.2A	Ingranaggio condotto 5° vel.	Driven gear 5th sp.	Engrenage entraîné 5ème vitesse	Angetriebenes Zahnrad 5. Geschwindigkeit	Engranaje conducido 5° velocidad		1	
	21	172.1.009.2A	Ingranaggio condotto 4° vel.	Driven gear 4th sp.	Engrenage entraîné 4ème vitesse	Angetriebenes Zahnrad 4. Geschwindigkeit	Engranaje conducido 4° velocidad		1	
	22	172.1.008.1A	Ingranaggio condotto 3° vel.	Driven gear 3rd sp.	Engrenage entraîné 3ème vitesse	Angetriebenes Zahnrad 3. Geschwindigkeit	Engranaje conducido 3° velocidad		1	
	23	172.1.011.2A	Ingranaggio condotto 6° vel.	Driven gear 6th sp.	Engrenage entraîné 6ème vitesse	Angetriebenes Zahnrad 6. Geschwindigkeit	Engranaje conducido 6° velocidad		1	
	24	172.1.007.1B	Ingranaggio condotto 2° vel.	Driven gear 2nd sp.	Engrenage entraîné 2ème vitesse	Angetriebenes Zahnrad 2. Geschwindigkeit	Engranaje conducido 2° velocidad		1	
	25	149.1.024.1A	Albero secondario cambio	Gearbox lay shaft	Arbre secondaire boîte de vitesse	Vorgelegewelle des Wechselgetriebes	Arbol secundario cambio		1	
	26	0670.16.170	Rosetta rasamento sp. 0,8	Shim th. 0.8	Rosette de butée épaisseur 0,8	Distanzscheibe Stärke 0,8	Arandela de espesoración 0,8		1	
	26	0670.16.171	Rosetta rasamento sp. 1	Shim th. 1	Rosette de butée épaisseur 1	Distanzscheibe Stärke 1	Arandela de espesoración 1		1	
	26	852.1.105.1AB	Rosetta rasamento sp. 0,9	Shim th. 0.9	Rosette de butée épaisseur 0,9	Distanzscheibe Stärke 0,9	Arandela de espesoración 0,9		1	
	26	852.1.105.1AD	Rosetta rasamento sp. 1,1	Shim th. 1,1	Rosette de butée épaisseur 1,1	Distanzscheibe Stärke 1,1	Arandela de espesoración 1,1		1	
	26	852.1.105.1AG	Rosetta rasamento sp. 0,7	Shim th. 0.7	Rosette de butée épaisseur 0,7	Distanzscheibe Stärke 0,7	Arandela de espesoración 0,7		1	
	27	150.2.005.2A	Albero primario completo	Complete main shaft	Arbre primaire complet	Komplette Hauptwelle	Arbol primario completo		1	
	28	930.4.049.1A	Anello di tenuta	Seal ring	Bague d'étanchéité	Dichtring	Anillo de retén		1	

N° CATALOGO:  
EMESSO:915.1.129.3D  
05 - 04 CATALOGUE No:  
ISSUED:915.1.129.3D  
05 - 04Nr. CATALOGUE:  
IMPRIMEE:915.1.129.3D  
05 - 04KATALOG Nr:  
HERAUSGEGEBEN:915.1.129.3D  
05 - 04N° CATALOGO:  
IMPRIMIDA:915.1.129.3D  
05 - 04

TAVOLA  
DRAWING  
TABLE  
BILD  
TABLA

003

CAMBIO

GEAR-BOX

BOÎTE A VITESSES

SCHALTUNG

CAMBIO



TAVOLA  
DRAWING  
TABLE  
BILD  
TABLA

003

CAMBIO

GEAR-BOX

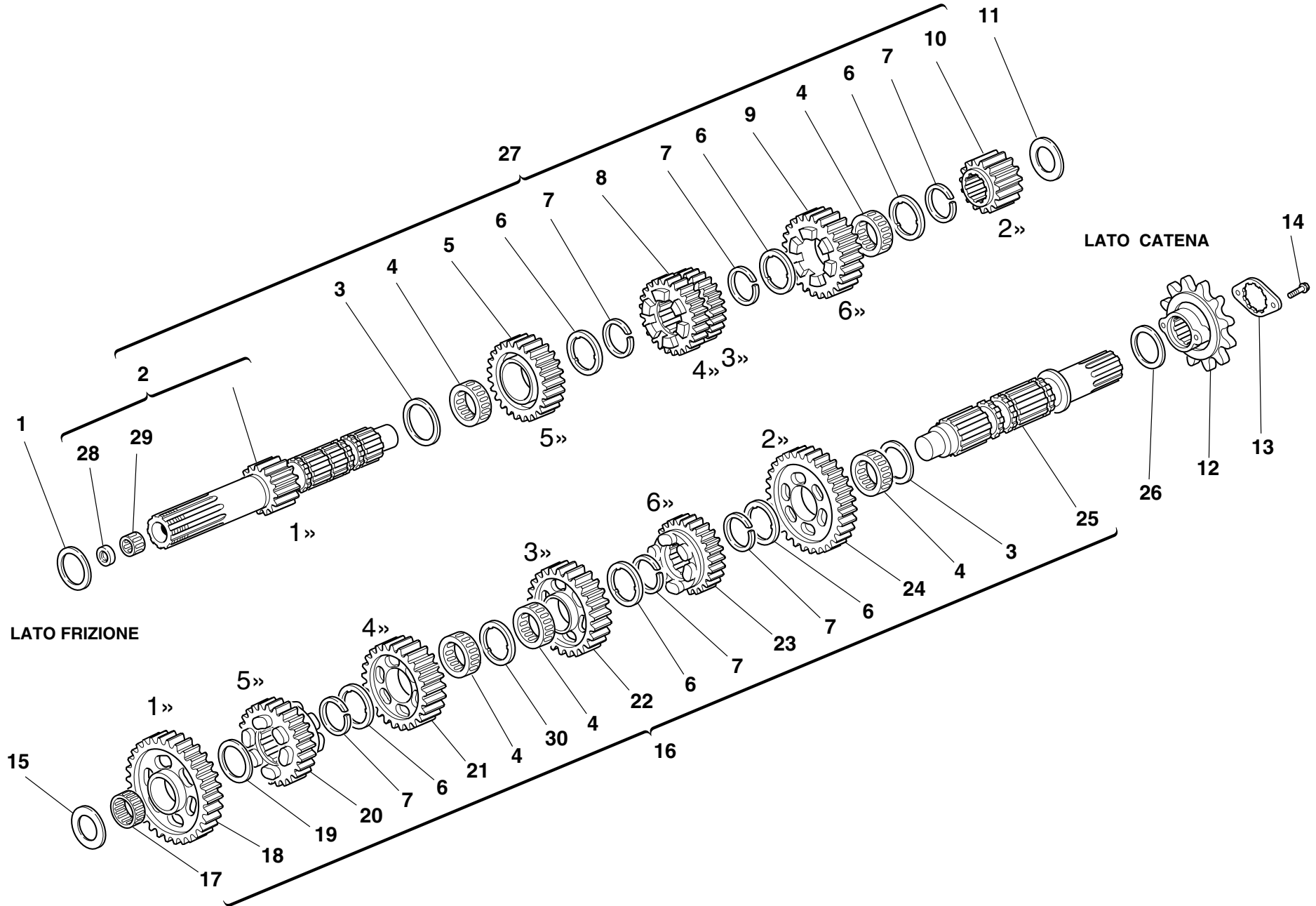
BOÎTE A VITESSES

SCHALTUNG

CAMBIO

NOTE NOTES NOTES MARKE NOTAS	POS. NO. N. INDEX POS.	N.CODICE CODE NO. Nr. CODE ATRIKEL Nr. CODICO Nr.	DENOMINAZIONE	DESCRIPTION	DESIGNATION	BEZEICHNUNG	DENOMINACION	VALIDITA' VALIDITY VALIDITE GÜLTIG VALIDEZ	Q.TA' Q.TY Q.TE M.GE C.AD
	29	702.5.044.1A	Astuccio a rullini	Needle bearing	Roulement à rouleaux	Nadellager	Cojinete de agujas		1
	30	856.1.031.1A	Rosetta scanalata sp. 0,5	Grooved washer th. 0.5	Rosette rainurée épaisseur 0,5	Genutete Scheibe Stärke 0,5	Arandela ranurada esp. 0,5		1

N° CATALOGO:  
EMESSO:915.1.129.3D  
05 - 04CATALOGUE No:  
ISSUED:915.1.129.3D  
05 - 04Nr. CATALOGUE:  
IMPRIMEE:915.1.129.3D  
05 - 04KATALOG Nr:  
HERAUSGEGEBEN:915.1.129.3D  
05 - 04N° CATALOGO:  
IMPRIMIDA:915.1.129.3D  
05 - 04

TAVOLA  
DRAWING  
TABLE  
BILD  
TABLA

004

FRIZIONE

CLUTCH

EMBAYAGE

KUPPLUNG

EMBRAGUE



TAVOLA  
DRAWING  
TABLE  
BILD  
TABLA

004

FRIZIONE

CLUTCH

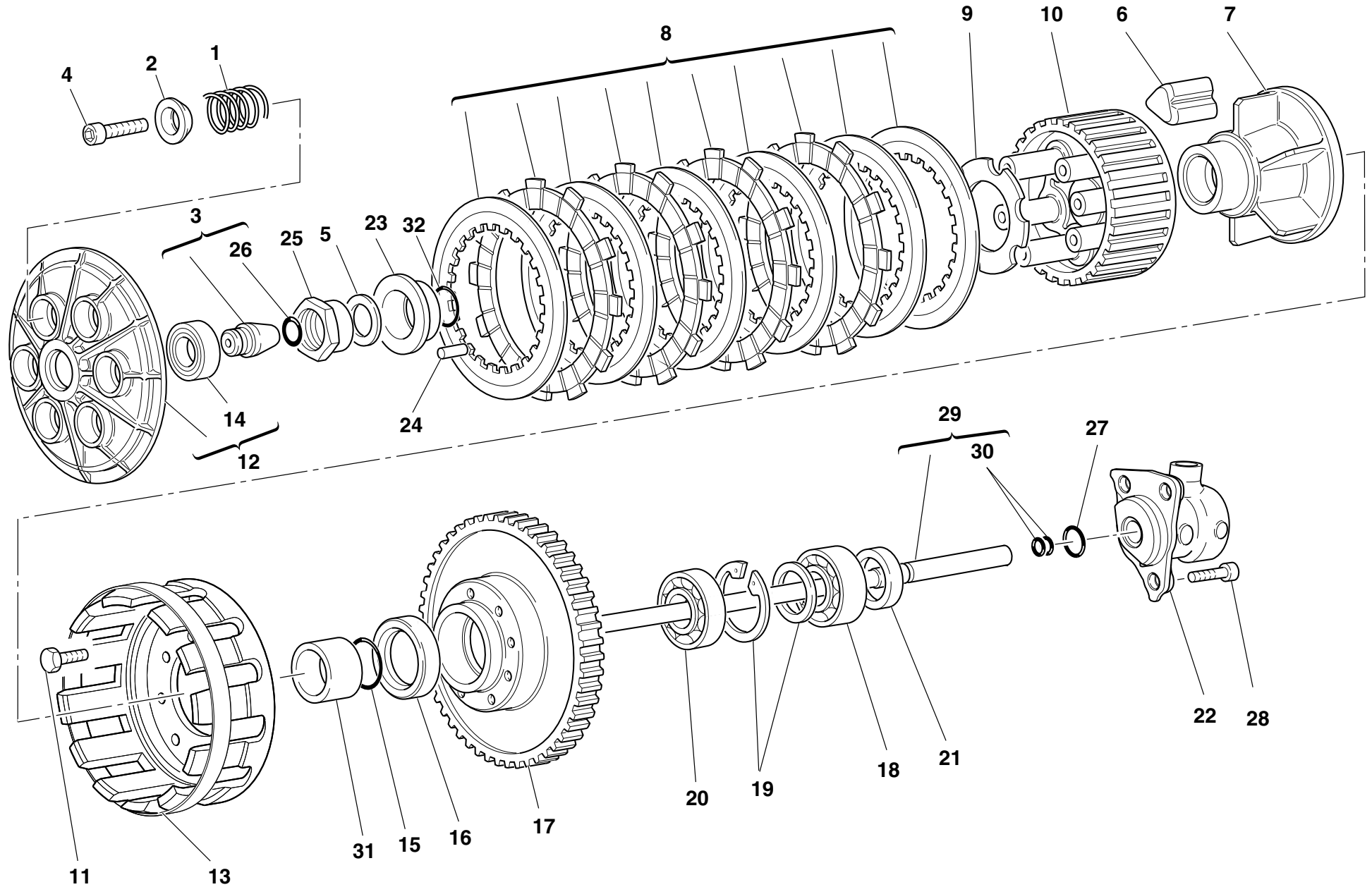
EMBAYAGE

KUPPLUNG

EMBRAGUE

NOTE NOTES NOTES MARKE NOTAS	POS. NO. N. INDEX POS.	N.CODICE CODE NO. Nr. CODE ATRIKEL Nr. CODICO Nr.	DENOMINAZIONE	DESCRIPTION	DESIGNATION	BEZEICHNUNG	DENOMINACION	VALIDITA' VALIDITY VALIDITE GÜLTIG VALIDEZ	Q.TA' Q.TY Q.TE M.GE C.AD	
	1	0659.16.555	Molla frizione	Clutch spring	Ressort embrayage	Kupplungsfeder	Muelle embrague		6	
	2	841.1.002.2A	Scodellino	Retainer	Cuvette	Teller	Platillo		6	
	3	818.2.009.1A	Perno comando frizione	Clutch control pin	Axe commande embrayage	Kupplungssteuerstift	Perno mando embrague		1	
	4	771.5.043.8B	Vite	Screw	Vis	Schraube	Tornillo		6	
	5	851.4.001.1A	Rosetta di sicurezza	Lock washer	Rosette de sécurité	Sicherungsblech	Arandela de seguridad		1	
	6	764.1.003.1B	Gommino	Rubber pad	Joint en caoutchouc	Gummistück	Junta de goma		12	
	7	162.1.001.1B	Mozzo portadischi	Plate holder hub	Moyeu porte-disque	Scheibenhaltenebe	Cubo porta-discos		1	
	8	190.2.011.1A	Serie dischi frizione	Clutch plates set	Série de disques embrayage	Kupplungsscheibensatz	Serie discos embrague		1	
	9	851.1.001.1B	Rosetta di sicurezza	Lock washer	Rosette de sécurité	Sicherungsblech	Arandela de seguridad		1	
	10	196.1.001.2B	Tamburo frizione	Clutch drum	Tambour embrayage	Kupplungstrommel	Tambor embrague		1	
	11	70610.8120	Vite	Screw	Vis	Schraube	Tornillo		8	
	12	194.2.001.1B	Spingidisco	Pressure plate	Pousse-disque	Scheibendrucker	Empuja-disco		1	
	13	198.1.029.1A	Campana frizione	Clutch housing	Cloche embrayage	Kupplungsglocke	Campana embrague		1	
	14	702.5.016.1A	Cuscinetto	Bearing	Roulement	Lager	Cojinete		1	
	15	463.2.053.7A	Guarnizione OR	O-ring	Joint d'étanchéité	Dichtung OR	Junta OR		1	
	16	930.4.035.1A	Anello di tenuta	Seal ring	Bague d'étanchéité	Dichtring	Anillo de retén		1	
	17	170.2.020.1B	Coppia ingr. frizione - ingr. albero motore	Clutch/crankshaft gears pair	Jeu d'engrenages embrayage - engrenage arbre moteur	Paar Kupplungszahnrad - Antriebszahnrad	Par engr. embrague - engr. cigüeñal		1	
	18	75113.2566	Cuscinetto	Bearing	Roulement	Lager	Cojinete		1	
	19	881.2.001.1A	Anello seeger-distanziale	Circlip - spacer	Circlip-Entretoise	Seegerring - Distanzstück	Anillo seeger - distanciador		1	
	20	702.4.017.1A	Cuscinetto	Bearing	Roulement	Lager	Cojinete		1	
	21	0660.16.145	Distanziale	Spacer	Entretoise	Distanzstück	Distancial		1	
	22	195.4.003.1A	Gruppo pistoncino	Piston assembly	Groupe piston	Kolbenaggregat	Grupo pistón		1	
	23	710.1.002.1A	Bussola	Bush	Douille	Buchse	Casquillo		1	
	24	74224.0570	Spina	Pin	Goupille	Stift	Pasador		1	
	25	750.1.002.1B	Dado	Nut	Ecrou	Mutter	Tuerca		1	
	26	0400.17.030	Guarnizione OR	O-ring	Joint d'étanchéité	Dichtung OR	Junta OR		1	

N° CATALOGO:  
EMESSO:915.1.129.3D  
05 - 04CATALOGUE No:  
ISSUED:915.1.129.3D  
05 - 04Nr. CATALOGUE:  
IMPRIMEE:915.1.129.3D  
05 - 04KATALOG Nr:  
HERAUSGEBEN:915.1.129.3D  
05 - 04N° CATALOGO:  
IMPRIMIDA:915.1.129.3D  
05 - 04

TAVOLA  
DRAWING  
TABLE  
BILD  
TABLA

004

FRIZIONE

CLUTCH

EMBAYAGE

KUPPLUNG

EMBRAGUE



TAVOLA  
DRAWING  
TABLE  
BILD  
TABLA

004

FRIZIONE

CLUTCH

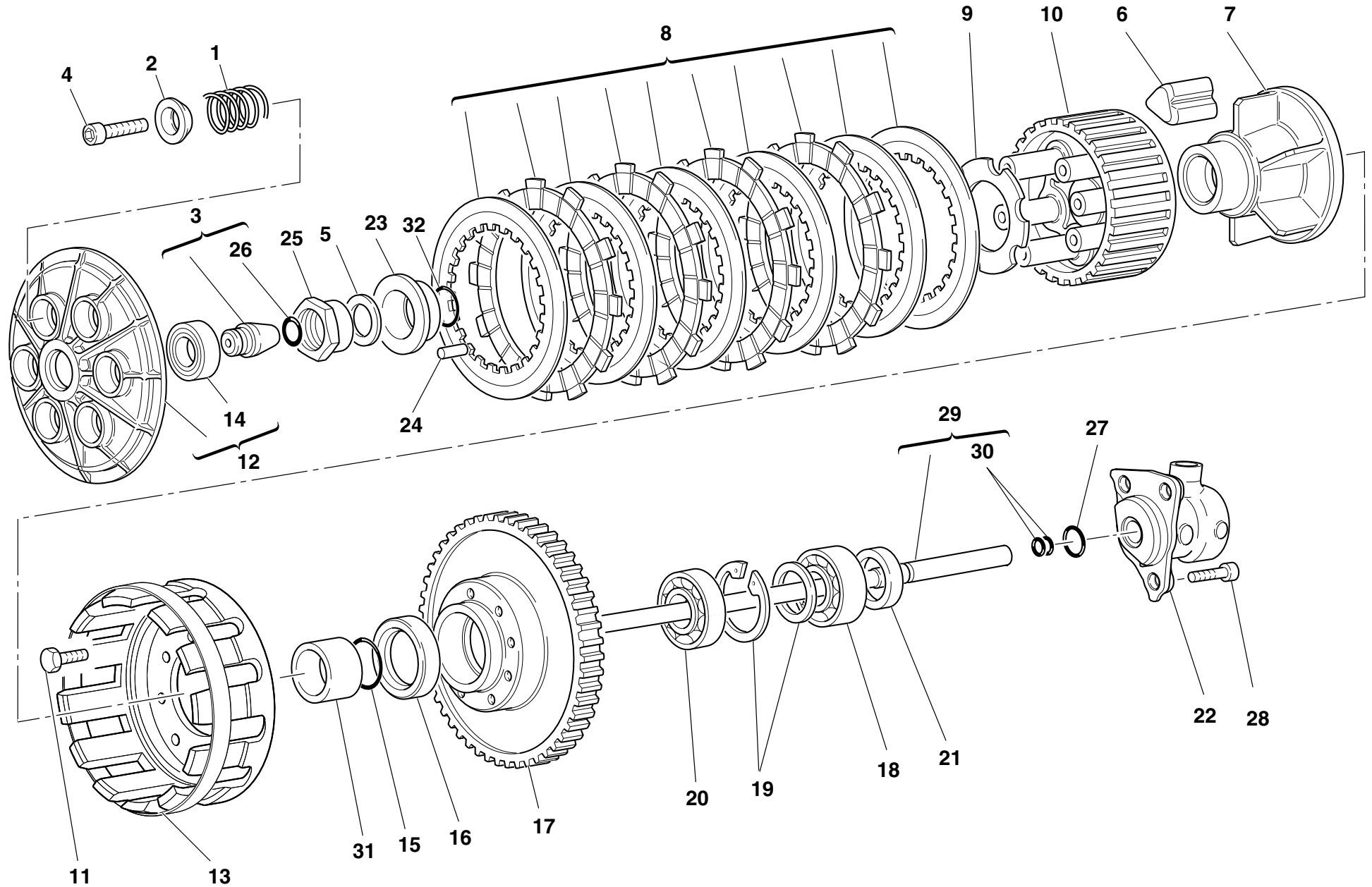
EMBAYAGE

KUPPLUNG

EMBRAGUE

NOTE NOTES NOTES MARKE NOTAS	POS. NO. N. INDEX POS.	N.CODICE CODE NO. Nr. CODE ATRIKEL Nr. CODICO Nr.	DENOMINAZIONE	DESCRIPTION	DESIGNATION	BEZEICHNUNG	DENOMINACION	VALIDITA' VALIDITY VALIDITE GÜLTIG VALIDEZ	Q.TA' Q.TY Q.TE M.GE C.AD	
	27	886.4.043.1A	Guarnizione OR	O-ring	Joint d'étanchéité	Dichtung OR	Junta OR		1	
	28	60N107335	Vite	Screw	Vis	Schraube	Tornillo		3	
	29	117.2.006.1A	Asta comando frizione	Clutch control rod	Tige de commande embrayage	Kupplungssteuerungsstab	Varilla mando embrague		1	
	30	93823.2018	Guarnizione OR	O-ring	Joint d'étanchéité	Dichtung OR	Junta OR		2	
	31	713.1.012.1B	Distanziale	Spacer	Entretoise	Distanzstück	Distancial		1	
	32	93823.0128	Guarnizione OR	O-ring	Joint d'étanchéité	Dichtung OR	Junta OR		1	

N° CATALOGO:  
EMESSO:915.1.129.3D  
05 - 04CATALOGUE No:  
ISSUED:915.1.129.3D  
05 - 04Nr. CATALOGUE:  
IMPRIMEE:915.1.129.3D  
05 - 04KATALOG Nr:  
HERAUSGEGEBEN:915.1.129.3D  
05 - 04N° CATALOGO:  
IMPRIMIDA:915.1.129.3D  
05 - 04

TAVOLA  
DRAWING  
TABLE  
BILD  
TABLA

005

COPERCHIO FRIZIONE

CLUTCH COVER

COUVERCLE EMBRAYAGE

KUPPLUNGSDECKEL

CARTER EMBRAGUE





TAVOLA  
DRAWING  
TABLE  
BILD  
TABLA

005

COPERCHIO FRIZIONE

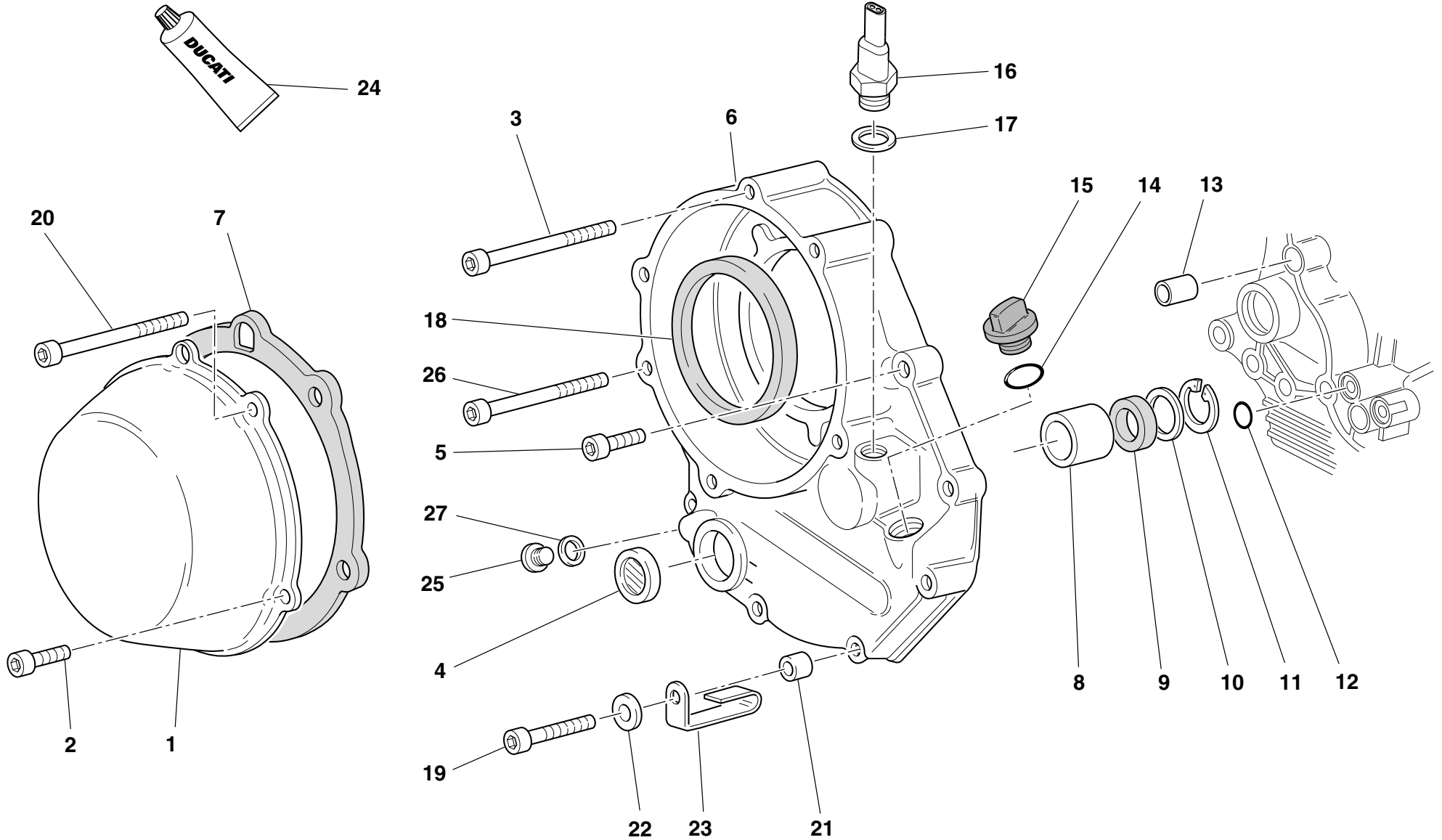
CLUTCH COVER

COUVERCLE EMBRAYAGE

KUPPLUNGSDECKEL

CARTER EMBRAGUE

NOTE NOTES NOTES MARKE NOTAS	POS. NO. N. INDEX POS.	N.CODICE CODE NO. Nr. CODE ATRIKEL Nr. CODICO Nr.	DENOMINAZIONE	DESCRIPTION	DESIGNATION	BEZEICHNUNG	DENOMINACION	VALIDITA' VALIDITY VALIDITE GÜLTIG VALIDEZ	Q.TA' Q.TY Q.TE M.GE C.AD	
	1	243.1.025.1AD	Coperchio protezione frizione	Clutch protection cover	Couvercle protection embrayage	Kupplungsschutzdeckel	Carter protección embrague		1	
	2	771.1.026.1A	Vite	Screw	Vis	Schraube	Tornillo		3	
	3	771.5.078.8B	Vite	Screw	Vis	Schraube	Tornillo		1	
	4	254.4.001.1A	Oblò ispezione livello olio	Oil level sight glass	Hublot d'inspection niveau huile	Ölkontrollschauglas	Visor de inspección nivel aceite		1	
	5	771.5.069.8B	Vite	Screw	Vis	Schraube	Tornillo		5	
	6	243.2.004.1BB	Coperchio lato frizione	Cover clutch side	Couvercle côté embrayage	Deckel an Kupplungsseite	Tapa lado embrague		1	
	7	788.1.052.1A	Guarnizione coperchio frizione	Clutch cover gasket	Garniture couvercle embrayage	Dichtung für Kupplungsdeckel	Junta tapa embrague		1	
	8	0665.49.680	Boccola	Bush	Douille	Buchse	Casquillo		1	
	9	93784.2030	Anello di tenuta	Seal ring	Bague d'étanchéité	Dichtring	Anillo de retén		1	
	10	852.1.008.1A	Rosetta rasamento sp. 0,5	Shim th. 0.5	Rosette de butée épaisseur 0,5	Distanzscheibe Stärke 0,5	Arandela de espesoraación 0,5		2	
	11	73503.3075	Anello seeger	Circlip	Circlip	Seegerring	Anillo seeger		1	
	12	93827.0114	Guarnizione OR	O-ring	Joint d'étanchéité	Dichtung OR	Junta OR		1	
	13	0400.49.240	Boccola di riferimento	Locating bush	Douille de référence	Bezugsbuchse	Centrador		1	
	14	886.4.090.1A	Guarnizione OR	O-ring	Joint d'étanchéité	Dichtung OR	Junta OR		1	
	15	893.1.005.1A	Tappo	Cap	Bouchon	Verschluß	Tapón		1	
	16	539.4.030.1A	Interruttore	Switch	Interrupteur	Schalter	Interruptor		1	
	17	852.1.195.1A	Guarnizione sp.2	Gasket th.2	Garniture ép. 2	Dichtung Stärke 2	Junta esp. 2		1	
	17	852.5.024.1A	Guarnizione sp.1	Gasket th.1	Garniture ép.1	Dichtung stärke 1	Junta esp. 1		2	
	18	930.4.034.1A	Anello	Ring	Bague	Ring	Anillo		1	
	19	771.5.071.8B	Vite	Screw	Vis	Schraube	Tornillo		2	
	20	771.1.027.1A	Vite	Screw	Vis	Schraube	Tornillo		2	
	21	0675.49.540	Distanziale	Spacer	Entretoise	Distanzstück	Distancial		1	
	22	852.1.176.1A	Rosetta	Washer	Rosette	Unterlegscheibe	Arandela		4	
	23	0675.49.530	Passatubo	Hose guide	Passe-tube	Leitungsführung	Pasatubo		1	
	24	94247.0014	Guarnizione liquida	Fluid sealant	Colle liquide pour joint	Flüssige Dichtung	Sellador junta líquida		1	
	25	780.5.001.1A	Tappo	Cap	Bouchon	Verschluß	Tapón		1	
	26	771.5.079.8B	Vite	Screw	Vis	Schraube	Tornillo		1	

N° CATALOGO:  
EMESSO:915.1.129.3D  
05 - 04CATALOGUE No:  
ISSUED:915.1.129.3D  
05 - 04Nr. CATALOGUE:  
IMPRIMEE:915.1.129.3D  
05 - 04KATALOG Nr:  
HERAUSGEGEBEN:915.1.129.3D  
05 - 04N° CATALOGO:  
IMPRIMIDA:915.1.129.3D  
05 - 04

TAVOLA  
DRAWING  
TABLE  
BILD  
TABLA

005

COPERCHIO FRIZIONE

CLUTCH COVER

COUVERCLE EMBRAYAGE

KUPPLUNGSDECKEL

CARTER EMBRAGUE



TAVOLA  
DRAWING  
TABLE  
BILD  
TABLA

005

COPERCHIO FRIZIONE

CLUTCH COVER

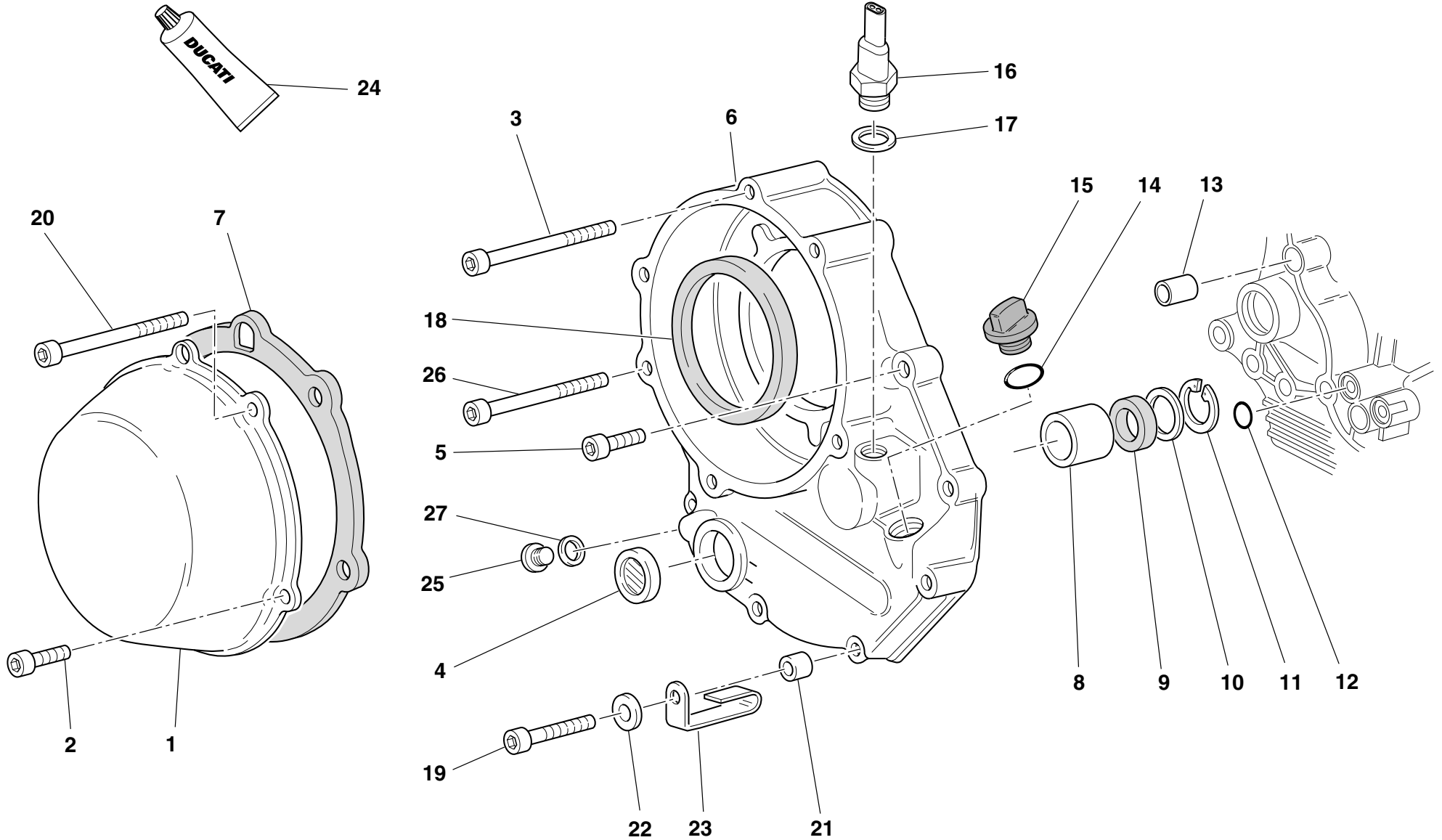
COUVERCLE EMBRAYAGE

KUPPLUNGSDECKEL

CARTER EMBRAGUE

NOTE NOTES NOTES MARKE NOTAS	POS. NO. N. INDEX POS.	N.CODICE CODE NO. Nr. CODE ATRIKEL Nr. CODICO Nr.	DENOMINAZIONE	DESCRIPTION	DESIGNATION	BEZEICHNUNG	DENOMINACION	VALIDITA' VALIDITY VALIDITE GÜLTIG VALIDEZ	Q.TA' Q.TY Q.TE M.GE C.AD	
	27	852.5.024.1A	Guarnizione sp.1	Gasket th.1	Garniture èp.1	Dichtung stärke 1	Junta esp.1		1	

N° CATALOGO:  
EMESSO:915.1.129.3D  
05 - 04CATALOGUE No:  
ISSUED:915.1.129.3D  
05 - 04Nr. CATALOGUE:  
IMPRIMEE:915.1.129.3D  
05 - 04KATALOG Nr:  
HERAUSGEGEBEN:915.1.129.3D  
05 - 04N° CATALOGO:  
IMPRIMIDA:915.1.129.3D  
05 - 04

TAVOLA  
DRAWING  
TABLE  
BILD  
TABLA

006

IMBIELLAGGIO

CRANKSHAFT

VILEBREQUIN

KURBELWELLE

CIGÜEÑAL



TAVOLA  
DRAWING  
TABLE  
BILD  
TABLA

006

IMBIELLAGGIO

CRANKSHAFT

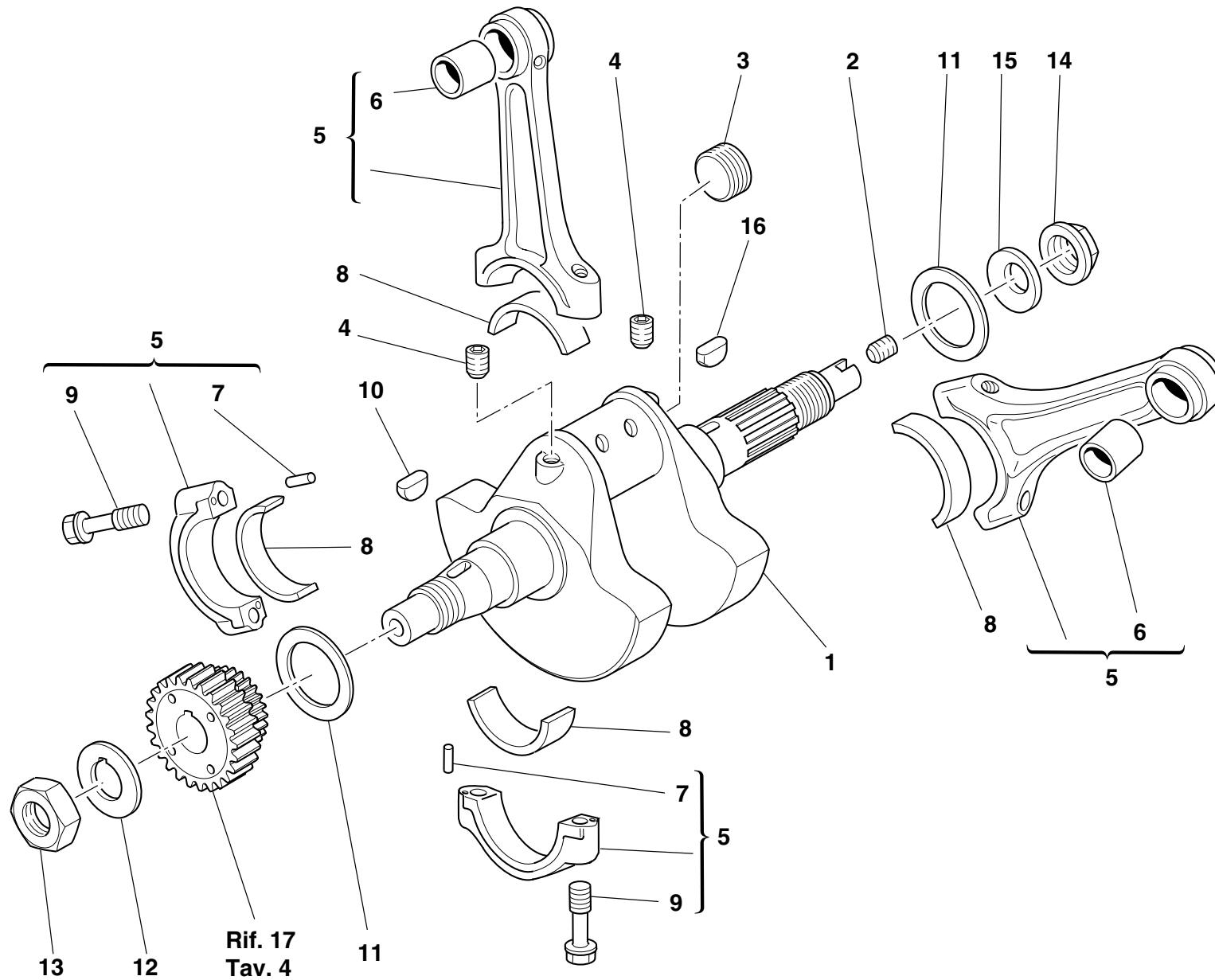
VILEBREQUIN

KURBELWELLE

CIGÜEÑAL

NOTE NOTES NOTES MARKE NOTAS	POS. NO. N. INDEX POS.	N.CODICE CODE NO. Nr. CODE ATRIKEL Nr. CODICO Nr.	DENOMINAZIONE	DESCRIPTION	DESIGNATION	BEZEICHNUNG	DENOMINACION	VALIDITA' VALIDITY VALIDITE GÜLTIG VALIDEZ	Q.TA' Q.TY Q.TE M.GE C.AD	
	1	146.2.113.1A	Albero motore (comprende voci 2-3-4)	Crankshaft (items 2-3-4 included)	Arbre moteur (postes 2-3-4 compris)	Antriebswelle (einschließlich 2-3-4)	Cigüeñal (incluye puntos 2-3-4)		1	
	2	779.1.109.1A	Vite speciale	Special screw	Vis spéciale	Spezialschraube	Tornillo especial		1	
	3	780.1.016.1A	Tappo	Cap	Bouchon	Verschluß	Tapón		1	
	4	72121.2106	Grano filettato	Threaded dowel	Vis sans tête filetée	Gewindestift	Tapón		2	
	5	158.2.020.1A	Coppia bielle	Connecting rods pair	Jeu de bielles	Pleuelpaar	Par de bielas		1	
	6	711.1.089.1A	Boccola	Bush	Douille	Buchse	Casquillo		2	
	7	74224.0570	Spina	Pin	Goupille	Stift	Pasador		4	
	8	112.1.026.1AA	Semicuscinetto (ROSSO)	Half-bearing (RED)	Demi-roulement (ROUGE)	Halblager (ROT)	Semi-cojinete (ROJO)		4	
	8	112.1.026.1AB	Semicuscinetto (BLU)	Half-bearing (BLUE)	Demi-roulement (BLEU)	Halblager (BLAU)	Semi-cojinete (AZUL)		4	
	9	779.1.007.2A	Vite speciale	Special screw	Vis spéciale	Spezialschraube	Tornillo especial		4	
	10	0755.29.025	Linguetta americana	Woodruff key	Languette américaine	Halbrundkeil	Chaveta americana		1	
	11	852.1.104.1A	Rosetta rasamento sp. 1,9	Shim th. 1.9	Rosette de butée épaisseur 1,9	Distanzscheibe Stärke 1,9	Arandela de espesoración 1,9		2	
	11	852.1.104.1B	Rosetta rasamento sp. 1,95	Shim th. 1.95	Rosette de butée épaisseur 1,95	Distanzscheibe Stärke 1,95	Arandela de espesoración 1,95		2	
	11	852.1.104.1C	Rosetta rasamento sp. 2	Shim th. 2	Rosette de butée épaisseur 2	Distanzscheibe Stärke 2	Arandela de espesoración 2		2	
	11	852.1.104.1D	Rosetta rasamento sp. 2,05	Shim th. 2,05	Rosette de butée épaisseur 2,05	Distanzscheibe Stärke 2,05	Arandela de espesoración 2,05		2	
	11	852.1.104.1E	Rosetta rasamento sp. 2,1	Shim th. 2,1	Rosette de butée épaisseur 2,1	Distanzscheibe Stärke 2,1	Arandela de espesoración 2,1		2	
	11	852.1.104.1F	Rosetta rasamento sp. 2,15	Shim th. 2,15	Rosette de butée épaisseur 2,15	Distanzscheibe Stärke 2,15	Arandela de espesoración 2,15		2	
	11	852.1.104.1G	Rosetta rasamento sp. 2,2	Shim th. 2,2	Rosette de butée épaisseur 2,2	Distanzscheibe Stärke 2,2	Arandela de espesoración 2,2		2	
	11	852.1.104.1H	Rosetta rasamento sp. 2,25	Shim th. 2,25	Rosette de butée épaisseur 2,25	Distanzscheibe Stärke 2,25	Arandela de espesoración 2,25		2	
	11	852.1.104.1I	Rosetta rasamento sp. 2,3	Shim th. 2,3	Rosette de butée épaisseur 2,3	Distanzscheibe Stärke 2,3	Arandela de espesoración 2,3		2	
	11	852.1.104.1J	Rosetta rasamento sp. 2,35	Shim th. 2,35	Rosette de butée épaisseur 2,35	Distanzscheibe Stärke 2,35	Arandela de espesoración 2,35		2	
	11	852.1.104.1K	Rosetta rasamento sp. 2,4	Shim th. 2,4	Rosette de butée épaisseur 2,4	Distanzscheibe Stärke 2,4	Arandela de espesoración 2,4		2	
	11	852.1.104.1L	Rosetta rasamento sp. 2,45	Shim th. 2,45	Rosette de butée épaisseur 2,45	Distanzscheibe Stärke 2,45	Arandela de espesoración 2,45		2	
	11	852.1.104.1M	Rosetta rasamento sp. 2,5	Shim th. 2,5	Rosette de butée épaisseur 2,5	Distanzscheibe Stärke 2,5	Arandela de espesoración 2,5		2	
	11	852.1.104.1N	Rosetta rasamento sp. 2,55	Shim th. 2,55	Rosette de butée épaisseur 2,55	Distanzscheibe Stärke 2,55	Arandela de espesoración 2,55		2	
	12	851.1.019.1A	Rosetta di sicurezza	Lock washer	Rosette de sécurité	Sicherungsblech	Arandela de seguridad		1	

N° CATALOGO:  
EMESSO:915.1.129.3D  
05 - 04 CATALOGUE No:  
ISSUED:915.1.129.3D  
05 - 04 Nr. CATALOGUE:  
IMPRIMEE:915.1.129.3D  
05 - 04 KATALOG Nr:  
HERAUSGEGEBEN:915.1.129.3D  
05 - 04 N° CATALOGO:  
IMPRIMIDA:915.1.129.3D  
05 - 04

TAVOLA  
DRAWING  
TABLE  
BILD  
TABLA

006

IMBIELLAGGIO

CRANKSHAFT

VILEBREQUIN

KURBELWELLE

CIGÜEÑAL



TAVOLA  
DRAWING  
TABLE  
BILD  
TABLA

006

IMBIELLAGGIO

CRANKSHAFT

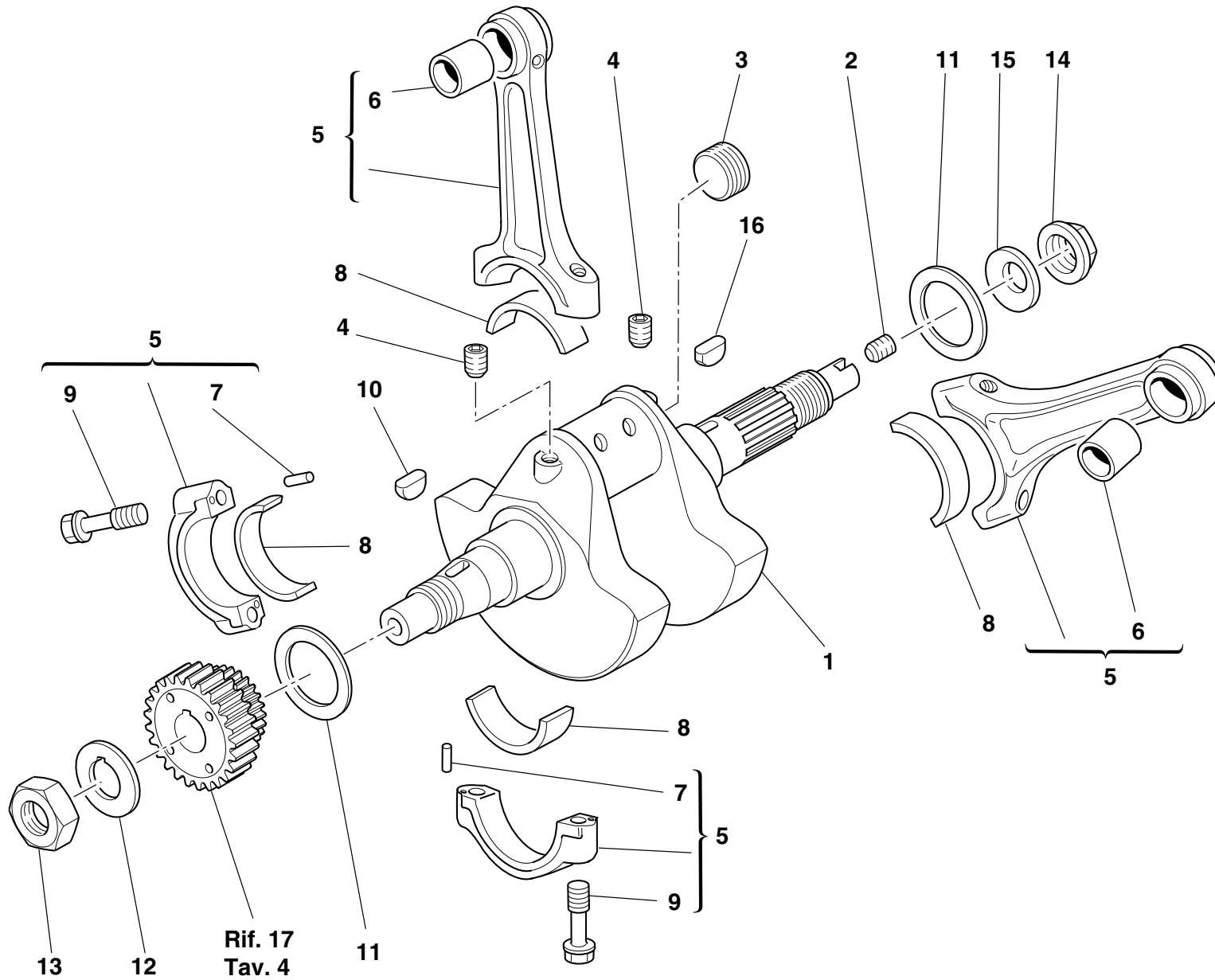
VILEBREQUIN

KURBELWELLE

CIGÜEÑAL

NOTE NOTES NOTES MARKE NOTAS	POS. NO. N. INDEX POS.	N.CODICE CODE NO. Nr. CODE ATRIKEL Nr. CODICO Nr.	DENOMINAZIONE	DESCRIPTION	DESIGNATION	BEZEICHNUNG	DENOMINACION	VALIDITA' VALIDITY VALIDITE GÜLTIG VALIDEZ	Q.TA' Q.TY Q.TE M.GE C.AD	
	13	0660.47.040	Dado	Nut	Ecrou	Mutter	Tuerca		1	
	14	750.1.012.2A	Dado	Nut	Ecrou	Mutter	Tuerca		1	
	15	799.1.051.2A	Molla a tazza	Spring washer	Belleville	Tellerfeder	Arandela de muelle		1	
	16	74172.1008	Linguetta	Woodruff key	Languette	Federkeil	Chaveta		1	

N° CATALOGO:  
EMESSO:915.1.129.3D  
05 - 04CATALOGUE No:  
ISSUED:915.1.129.3D  
05 - 04Nr. CATALOGUE:  
IMPRIMEE:915.1.129.3D  
05 - 04KATALOG Nr:  
HERAUSGEGEBEN:915.1.129.3D  
05 - 04N° CATALOGO:  
IMPRIMIDA:915.1.129.3D  
05 - 04

TAVOLA  
DRAWING  
TABLE  
BILD  
TABLA

007

CILINDRI - PISTONI

CYLINDERS - PISTONS

CYLINDRES - PISTONS

ZYLINDER - KOLBEN

CILINDROS - PISTONES

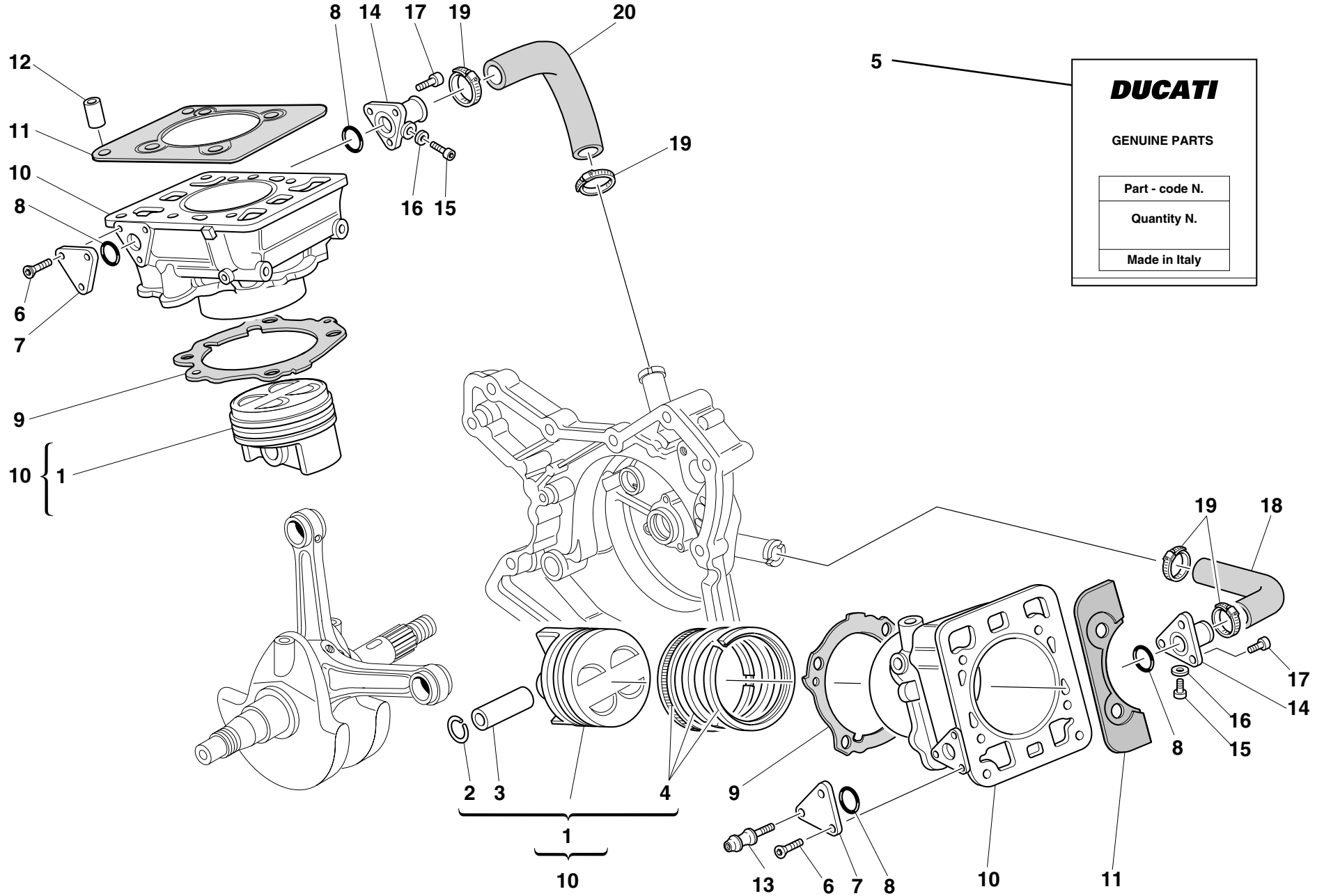

**DUCATI**

GENUINE PARTS

Part - code N.
Quantity N.
Made in Italy



TAVOLA  
DRAWING  
TABLE  
BILD  
TABLA

007

CILINDRI - PISTONI

CYLINDERS - PISTONS

CYLINDRES - PISTONS

ZYLINDER - KOLBEN

CILINDROS - PISTONES

NOTE NOTES NOTES MARKE NOTAS	POS. NO. N. INDEX POS.	N.CODICE CODE NO. Nr. CODE ATRIKEL Nr. CODICO Nr.	DENOMINAZIONE	DESCRIPTION	DESIGNATION	BEZEICHNUNG	DENOMINACION	VALIDITA' VALIDITY VALIDITE GÜLTIG VALIDEZ	Q.TA' Q.TY Q.TE M.GE C.AD	
	1	122.2.048.1A	Pistone completo	Complete piston	Piston complet	Kompletter Kolben	Pistón completo		2	
	2	121.1.048.1A	Anello elastico ferma-spinotto	Piston pin circlip	Bague élastique bloque-axe	Sprengring zur Bolzenfeststellung	Anillo elástico bloquea-clavija		4	
	3	121.1.047.1A	Spinotto per pistone	Piston pin	Axe de piston	Kolbenbolzen	Bulón		2	
	4	121.2.028.1A	Busta segmenti	Piston rings set	Etui segments	Beutel mit Kolbenringen	Serie de segmentos		2	
	5	791.2.030.1A	Busta guarnizioni cilindro-testa	Head-cylinder gaskets set	Etui garnitures cylindre-tête	Beutel mit Zylinderkopfdichtungen	Serie juntas cilindro culata		1	
	6	777.5.049.8B	Vite	Screw	Vis	Schraube	Tornillo		5	
	7	247.1.020.1AB	Coperchio	Cover	Couvercle	Deckel	Tapa		2	
	8	93823.2087	Guarnizione OR	O-ring	Joint d'étanchéité	Dichtung OR	Junta OR		4	
	9	786.1.041.2D	Guarnizione cilindro carter sp. 0,6	Cylinder-crankcase gasket th. 0,6	Garniture cylindre carter ép. 0,6	Zylinder/Gehäusedichtung Stärke 0,6	Junta cilindro carter esp. 0,6		2	
	10	120.2.053.3A	Accoppiamento cilindro pistone	Cylinder-piston fit	Couplage cylindre piston	Paarung Kolben/Zylinder	Conjunto cilindro-pistón		2	
	11	786.1.048.4A	Guarnizione cilindro-testa	Head-cylinder gasket	Garniture cylindre tête	Dichtung Zylinder-Kopf	Junta cilindro-culata		2	
	12	711.1.126.1A	Boccola	Bush	Douille	Buchse	Casquillo		4	
	13	684.1.014.2B	Colonna	Stud bolt	Goujon	Stiftschraube	Espárrago		1	
	14	814.1.002.1AB	Raccordo entrata acqua ai cilindri	Water inlet union to cylinders	Raccord amenée d'eau aux cylindres	Wassereinlaßanschluß zu den Zylindern	Conexión entrada agua a los cilindros		2	
	15	771.5.062.8B	Vite	Screw	Vis	Schraube	Tornillo		2	
	16	852.5.023.1A	Guarnizione	Gasket	Garniture	Dichtung	Junta		2	
	17	771.5.065.8B	Vite	Screw	Vis	Schraube	Tornillo		6	
	18	800.1.008.1A	Manicotto entrata acqua cilindro orizzontale	Horizontal cylinder water inlet hose	Manchon entrée d'eau cylindre horizontal	Muffe am Wassereinlaß des waagerechten Zylinders	Mangueta entrada agua cilindro horizontal		1	
	19	741.4.002.1A	Passatubo	Hose guide	Passe-tube	Leitungsführung	Pasatubo		4	
	20	800.1.007.1A	Manicotto entrata acqua cilindro verticale	Vertical cylinder water inlet hose	Manchon entrée d'eau cylindre vertical	Muffe am Wassereinlaß des senkrechten Zylinders	Mangueta entrada agua cilindro vertical		1	

N° CATALOGO:  
EMESSO:915.1.129.3D  
05 - 04 CATALOGUE No:  
ISSUED:915.1.129.3D  
05 - 04 Nr. CATALOGUE:  
IMPRIMEE:915.1.129.3D  
05 - 04 KATALOG Nr:  
HERAUSGEGEBEN:915.1.129.3D  
05 - 04 N° CATALOGO:  
IMPRIMIDA:915.1.129.3D  
05 - 04

TAVOLA  
DRAWING  
TABLE  
BILD  
TABLA

008

DISTRIBUZIONE

TIMING

DISTRIBUTION

VENTILSTEUERUNG

DISTRIBUCION



TAVOLA  
DRAWING  
TABLE  
BILD  
TABLA

008

DISTRIBUZIONE

TIMING

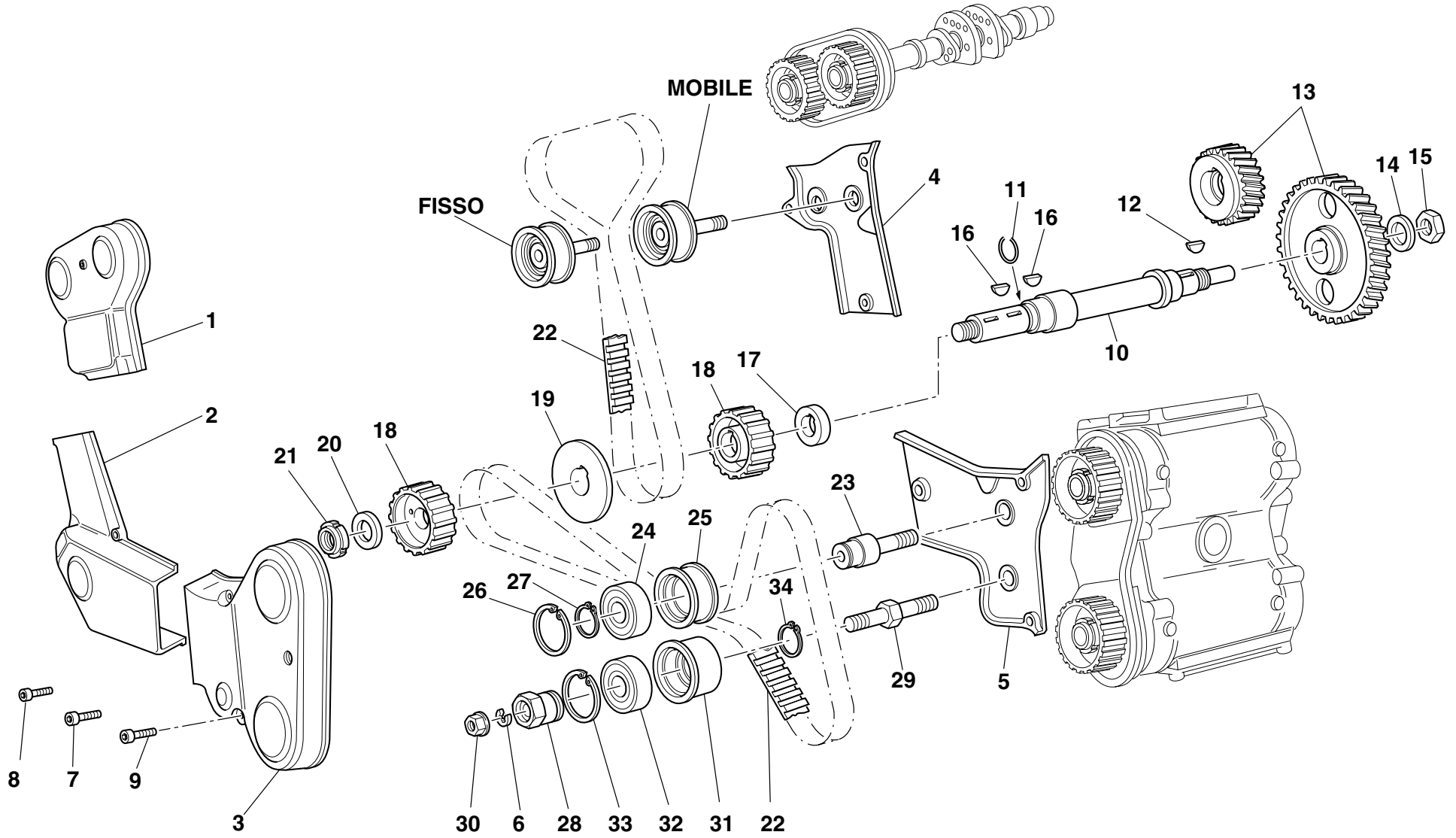
DISTRIBUTION

VENTILSTEUERUNG

DISTRIBUCION

NOTE NOTES NOTES MARKE NOTAS	POS. NO. N. INDEX POS.	N.CODICE CODE NO. Nr. CODE ATRIKEL Nr. CODICO Nr.	DENOMINAZIONE	DESCRIPTION	DESIGNATION	BEZEICHNUNG	DENOMINACION	VALIDITA' VALIDITY VALIDITE GÜLTIG VALIDEZ	Q.TA' Q.TY Q.TE M.GE C.AD	
	1	245.1.021.1AB	Coperchio esterno cinghia verticale	Vertical belt outer cover	Couvercle externe courroie verticale	Äußerer Deckel des senkrechten Riemens	Tapa exterior correa vertical		1	
	2	245.1.022.1AB	Coperchio esterno centrale	Outer central cover	Couvercle externe central	Äußerer mittlerer Deckel	Tapa exterior central		1	
	3	245.1.020.1AB	Coperchio esterno cinghia orizzontale	Horizontal belt outer cover	Couvercle externe courroie horizontale	Äußerer Deckel des waagrechten Riemens	Tapa exterior correa horizontal		1	
	4	245.1.041.1A	Coperchio interno cinghia verticale	Vertical belt inner cover	Couvercle interne courroie verticale	Innerer Deckel des senkrechten Riemens	Tapa interior correa vertical		1	
	5	245.1.042.1A	Coperchio interno cinghia orizzontale	Horizontal belt inner cover	Couvercle interne courroie horizontale	Innerer Deckel des horizontalen Riemens	Tapa interior correa horizontal		1	
	6	853.1.002.1A	Rosetta elastica	Spring washer	Rosette élastique	Federscheibe	Arandela de presión		2	
	7	771.5.069.8B	Vite	Screw	Vis	Schraube	Tornillo		3	
	8	771.5.065.8B	Vite	Screw	Vis	Schraube	Tornillo		3	
	9	771.5.071.8B	Vite	Screw	Vis	Schraube	Tornillo		3	
	10	147.1.014.1A	Albero rinvio distribuzione	Timing lay shaft	Arbre renvoi distribution	Verteilervorgelegewelle	Eje reenvio distribución		1	
	11	882.1.003.1A	Anello elastico di arresto	Snap ring	Bague élastique d'arrêt	Feststellsprengring	Anillo elástico de bloqueo		1	
	12	0755.29.025	Linguetta americana	Woodruff key	Languette américaine	Halbrundkeil	Chaveta americana		1	
	13	171.2.020.2B	Coppia ingr. distribuzione	Timing gears pair	Jeu d'engrenages distribution	Ventilsteuerungsräderpaar	Par engranajes distribución		1	
	14	851.1.013.1A	Rosetta di sicurezza	Lock washer	Rosette de sécurité	Sicherungsblech	Arandela de seguridad		1	
	15	0124.40.060	Dado esagonale	Hexagon nut	Ecrou hexagonal	Sechskantmutter	Tuerca hexagonal		1	
	16	74172.1008	Linguetta	Woodruff key	Languette	Federkeil	Chaveta		2	
	17	713.1.166.1A	Distanziale	Spacer	Entretoise	Distanzstück	Distancial		1	
	18	255.1.004.1A	Puleggia distribuzione	Timing belt roller	Poulie de distribution	Steuerriemenscheibe	Polea distribución		2	
	19	856.1.002.2A	Rosetta di divisione pulegge sp. 2	Belt roller separating washer sp. 2	Rosette de division poulies sp. 2	Riemenscheibenteilungsscheibe sp. 2	Arandela de separación poleas sp. 2		1	
	20	852.1.173.1A	Rosetta	Washer	Rosette	Unterlegscheibe	Arandela		1	
	21	72944.1542	Ghiera elastic-stop	Elastic-stop ring nut	Embout élastique stop	Stop-Elastiknutmutter	Tuerca de seguridad		1	
	22	737.4.010.3B	Cinghia dentata comando distribuzione	Timing drive toothed belt	Courroie dentée commande distribution	Zahnriemen der Ventilsteuerung	Correa dentada mando distribución		2	

N° CATALOGO:  
EMESSO:915.1.129.3D  
05 - 04 CATALOGUE No:  
ISSUED:915.1.129.3D  
05 - 04Nr. CATALOGUE:  
IMPRIMEE:915.1.129.3D  
05 - 04KATALOG Nr:  
HERAUSGEGEBEN:915.1.129.3D  
05 - 04N° CATALOGO:  
IMPRIMIDA:915.1.129.3D  
05 - 04

TAVOLA  
DRAWING  
TABLE  
BILD  
TABLA

008

DISTRIBUZIONE

TIMING

DISTRIBUTION

VENTILSTEUERUNG

DISTRIBUCION



TAVOLA  
DRAWING  
TABLE  
BILD  
TABLA

008

DISTRIBUZIONE

TIMING

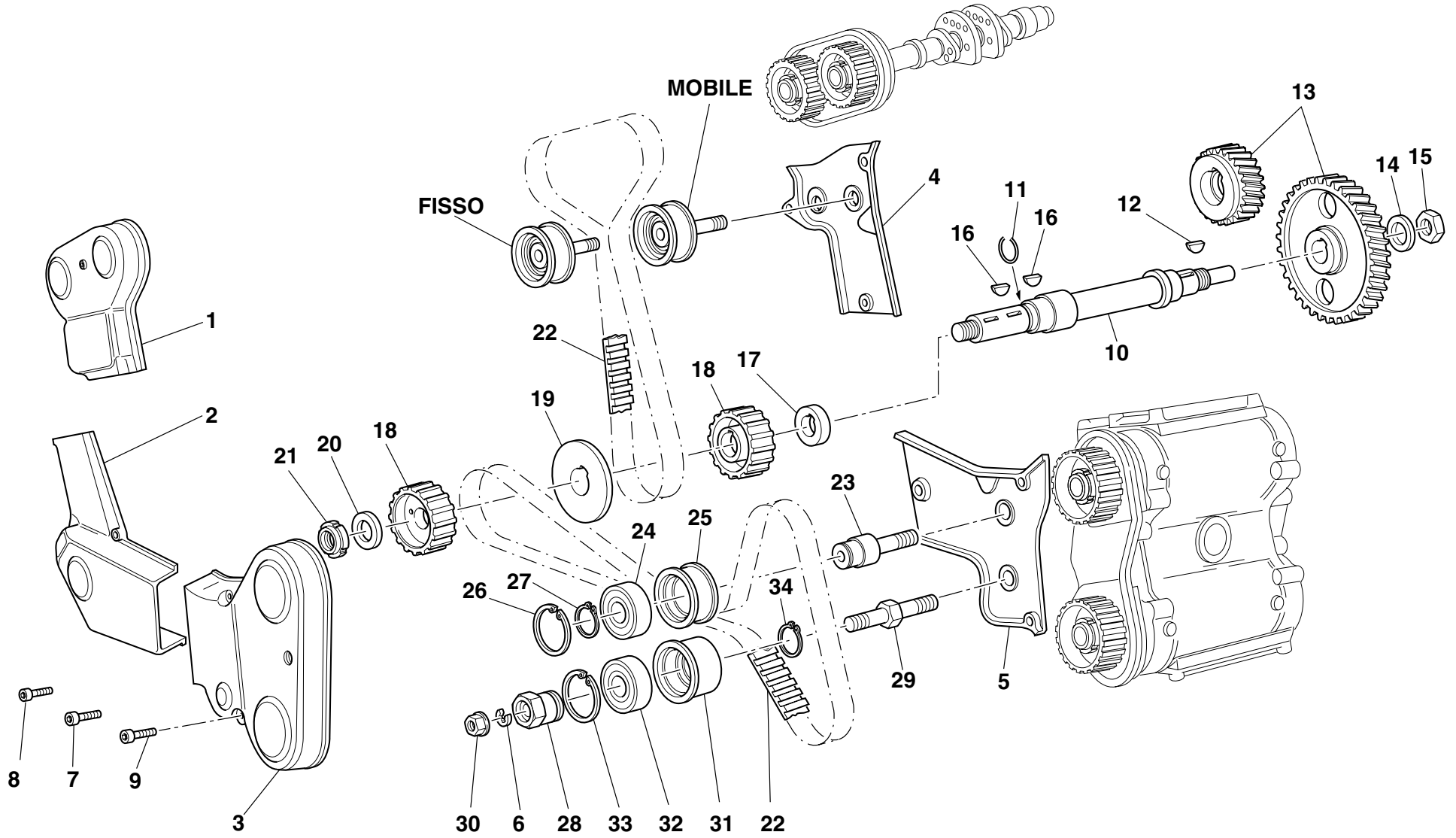
DISTRIBUTION

VENTILSTEUERUNG

DISTRIBUCION

NOTE NOTES MARK NOTAS	POS. NO. N. INDEX POS.	N.CODICE CODE NO. Nr. CODE ATRIKEL Nr. CODICO Nr.	DENOMINAZIONE	DESCRIPTION	DESIGNATION	BEZEICHNUNG	DENOMINACION	VALIDITA' VALIDITY VALIDITE GÜLTIG VALIDEZ	Q.TA' Q.TY Q.TE M.GE C.AD
	23	451.1.004.2A	Perno tenditore fisso	Fixed tensioner roller pin	Goujon tendeur fixe	Bolzen für festen Spanner	Perno tensor fijo		2
	24	702.5.001.5A	Cuscinetto	Bearing	Roulement	Lager	Cojinete		2
	25	451.1.010.1A	Bussola tenditore fisso	Fixed tensioner bush	Douille tendeur fixe	Buchse für festen Spanner	Polea tensor fijo		2
	26	73503.3380	Anello seeger	Circlip	Circlip	Seegerring	Anillo seeger		2
	27	73500.1747	Anello elastico	Snap ring	Bague élastique	Sprengring	Seager		2
	28	451.1.033.1A	Eccentrico tenditore	Tensioner eccentric	Excentrique tendeur	Spannerexzenter	Excentrico tensor		2
	29	451.1.001.2A	Perno tenditore mobile	Movable tensioner roller pin	Goujon tendeur mobile	Bolzen für beweglichen Spanner	Perno tensor móvil		2
	30	748.1.044.1A	Dado	Nut	Ecrou	Mutter	Tuerca		2
	31	451.1.034.1A	Bussola tenditore mobile	Movable tensioner roller bush	Douille tendeur mobile	Buchse für beweglichen Spanner	Polea tensor móvil		2
	32	702.5.022.2A	Cuscinetto	Bearing	Roulement	Lager	Cojinete		2
	33	73503.3450	Anello seeger	Circlip	Circlip	Seegerring	Anillo seeger		2
	34	73500.2054	Anello elastico	Snap ring	Bague élastique	Sprengring	Seager		2

N° CATALOGO:  
EMESSO:915.1.129.3D  
05 - 04CATALOGUE No:  
ISSUED:915.1.129.3D  
05 - 04Nr. CATALOGUE:  
IMPRIMEE:915.1.129.3D  
05 - 04KATALOG Nr:  
HERAUSGEGEBEN:915.1.129.3D  
05 - 04N° CATALOGO:  
IMPRIMIDA:915.1.129.3D  
05 - 04

TAVOLA  
DRAWING  
TABLE  
BILD  
TABLA

009

FILTRI E POMPA OLIO

FILTERS AND OIL PUMP

FILTRES ET POMPE A  
HUILE

ÖLFILTER UND PUMPE

FILTROS Y BOMBA DE  
ACEITE



TAVOLA  
DRAWING  
TABLE  
BILD  
TABLA

009

## FILTRI E POMPA OLIO

## FILTERS AND OIL PUMP

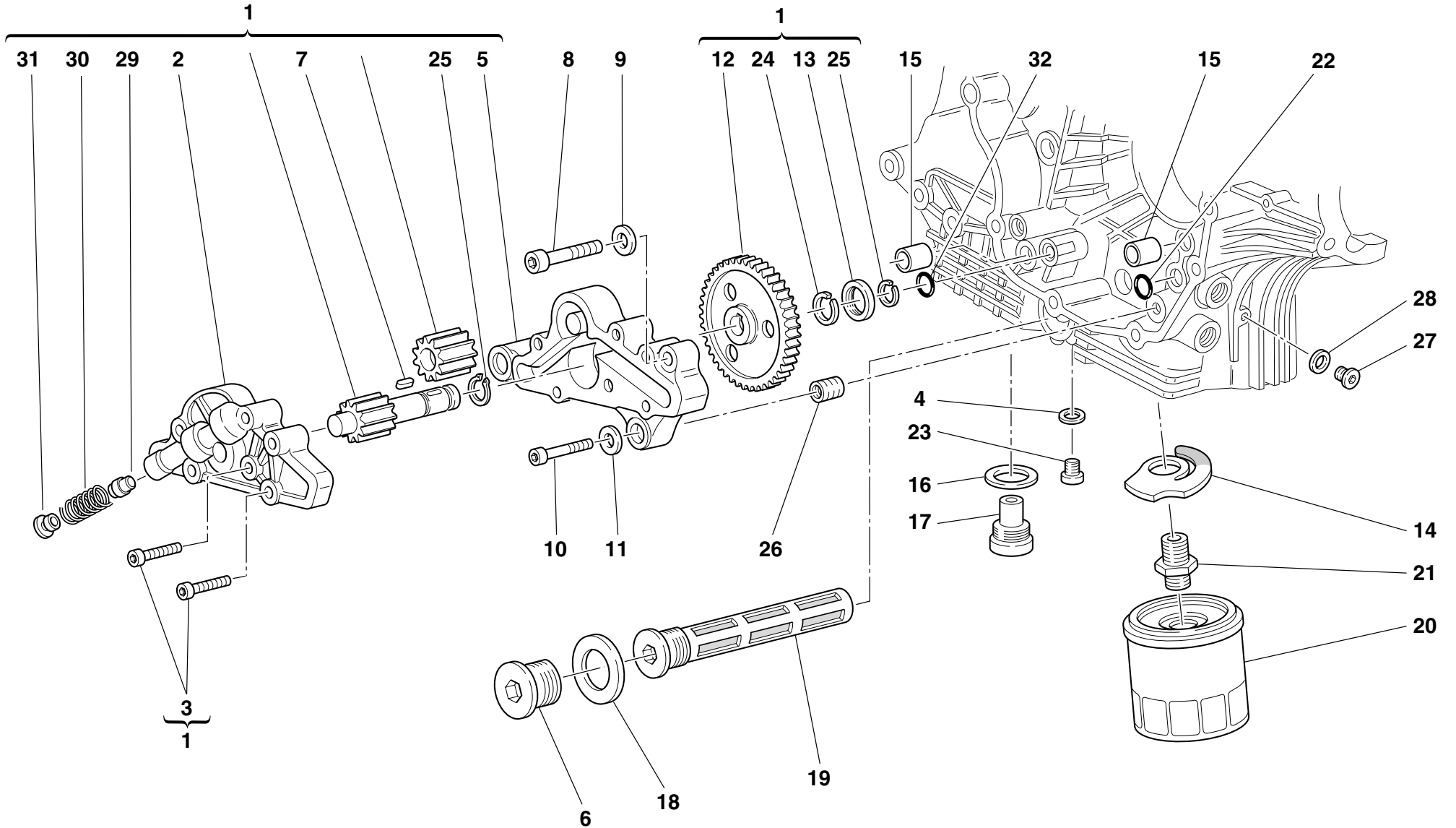
FILTRES ET POMPE A  
HUILE

## ÖLFILTER UND PUMPE

FILTROS Y BOMBA DE  
ACEITE

NOTE NOTES NOTES MARKE NOTAS	POS. NO. N. INDEX POS.	N.CODICE CODE NO. Nr. CODE ATRIKEL Nr. CODICO Nr.	DENOMINAZIONE	DESCRIPTION	DESIGNATION	BEZEICHNUNG	DENOMINACION	VALIDITA' VALIDITY VALIDITE GÜLTIG VALIDEZ	Q.TA' Q.TY Q.TE M.GE C.AD	
	1	174.2.025.5A	Pompa olio completa	Complete oil pump	Pompe à huile complète	Komplette Ölpumpe	Bomba aceite completa		1	
	2	247.1.174.1A	Coperchio pompa	Pump cover	Couvercle pompe	Pumpendeckel	Tapa bomba		1	
	3	773.5.069.8B	Vite	Screw	Vis	Schraube	Tornillo		6	
	4	852.1.120.1A	Guarnizione alluminio	Aluminium gasket	Garniture aluminium	Aluminium-Dichtung	Junta aluminio		1	
	5	250.1.038.1A	Corpo pompa	Pump body	Corps pompe	Pumpenkörper	Cuerpo bomba		1	
	6	873.1.037.1A	Tappo	Cap	Bouchon	Verschluß	Tapón		1	
	7	680.1.001.1B	Linguetta	Woodruff key	Languette	Federkeil	Chaveta		1	
	8	771.5.129.8B	Vite	Screw	Vis	Schraube	Tornillo		2	
	9	853.1.002.1A	Rosetta elastica	Spring washer	Rosette élastique	Federscheibe	Arandela de presión		2	
	10	771.5.069.8B	Vite	Screw	Vis	Schraube	Tornillo		1	
	11	853.1.004.1A	Rosetta elastica	Spring washer	Rosette élastique	Federscheibe	Arandela de presión		1	
	12	174.1.025.1A	Ingranaggio comando pompa	Pump drive gear	Engrenage commande pompe	Pumpensteuerrad	Engranaje mando bomba		1	
	13	710.1.001.1A	Bussola	Bush	Douille	Buchse	Casquillo		1	
	14	799.2.077.2A	Molla by-pass	Bypass spring	Ressort by-pass	By-Pass-Feder	Muelle by-pass		1	
	15	0759.49.280	Boccola di riferimento	Locating bush	Douille de référence	Bezugsbuchse	Centrador		2	
	16	220.3.208.3A	Guarnizione	Gasket	Garniture	Dichtung	Junta		1	
	17	0660.49.053	Tappo scarico olio con calamita	Oil drain plug with magnet	Bouchon vidange huile avec aimant	Verschluß für Ölablaß mit Magnet	Tapón vaciado aceite con imán		1	
	18	852.5.005.1A	Guarnizione sp.1,5	Gasket th.1,5	Garniture ép.1,5	Dichtung stärke 1,5	Junta esp.1,5		1	
	19	894.2.009.1A	Filtro olio	Oil filter	Filtre à huile	Ölfilter	Filtro aceite		1	
	20	444.4.003.4A	Cartuccia olio	Oil filter cartridge	Cartouche à huile	Ölfiltereinsatz	Cartucho aceite		1	
	21	0670.49.910	Nipplo	Nipple	Nipple	Nippel	Niple		1	
	22	93827.0114	Guarnizione OR	O-ring	Joint d'étanchéité	Dichtung OR	Junta OR		2	
	23	779.1.198.2A	Tappo	Cap	Bouchon	Verschluß	Tapón		1	
	24	76267.0012	Anello elastico	Snap ring	Bague élastique	Sprengring	Seager		1	
	25	73500.1237	Anello seeger	Circlip	Circlip	Seegerring	Anillo seeger		2	
	26	0670.49.310	Boccola riduzione	Reduction bush	Douille de réduction	Reduzierbuchse	Casquillo reducción		1	

N° CATALOGO:  
EMESSO:915.1.129.3D  
05 - 04CATALOGUE No:  
ISSUED:915.1.129.3D  
05 - 04Nr. CATALOGUE:  
IMPRIMEE:915.1.129.3D  
05 - 04KATALOG Nr:  
HERAUSGEGEBEN:915.1.129.3D  
05 - 04N° CATALOGO:  
IMPRIMIDA:915.1.129.3D  
05 - 04

TAVOLA  
DRAWING  
TABLE  
BILD  
TABLA

009

FILTRI E POMPA OLIO

FILTERS AND OIL PUMP

FILTRES ET POMPE A  
HUILE

ÖLFILTER UND PUMPE

FILTROS Y BOMBA DE  
ACEITE





TAVOLA  
DRAWING  
TABLE  
BILD  
TABLA

009

FILTRI E POMPA OLIO

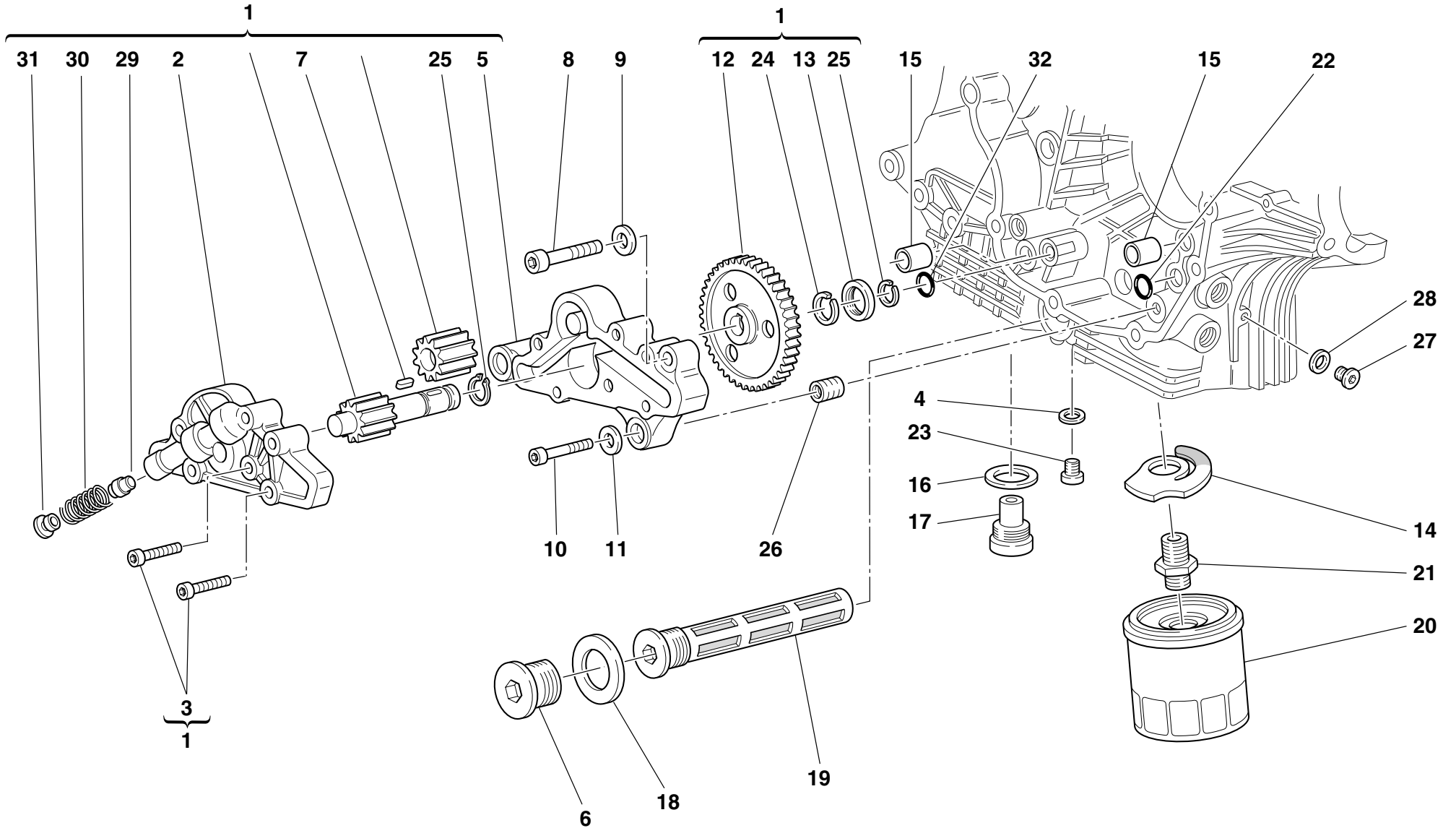
FILTERS AND OIL PUMP

FILTRES ET POMPE A  
HUILE

ÖLFILTER UND PUMPE

FILTROS Y BOMBA DE  
ACEITE

NOTE NOTES NOTES MARKE NOTAS	POS. NO. N. INDEX POS.	N.CODICE CODE NO. Nr. CODE ATRIKEL Nr. CODICO Nr.	DENOMINAZIONE	DESCRIPTION	DESIGNATION	BEZEICHNUNG	DENOMINACION	VALIDITA' VALIDITY VALIDITE GÜLTIG VALIDEZ	Q.TA' Q.TY Q.TE M.GE C.AD	
	27	779.1.162.2A	Tappo	Cap	Bouchon	Verschluß	Tapón		1	
	28	852.1.195.1A	Guarnizione sp.2	Gasket th.2	Garniture ép. 2	Dichtung Stärke 2	Junta esp. 2		1	
	29	593.1.018.1A	Valvola by-pass	Bypass valve	Soupape by-pass	By-pass Ventil	Válvula by-pass		1	
	30	799.1.055.1A	Molla by-pass	Bypass spring	Ressort by-pass	By-Pass-Feder	Muelle by-pass		1	
	31	780.1.018.1A	Tappo by-pass	Bypass cap	Bouchon by-pass	By-pass-Verschluß	Tapón by-pass		1	
	32	886.4.037.1A	Guarnizione OR	O-ring	Joint d'étanchéité	Dichtung OR	Junta OR		1	

N° CATALOGO:  
EMESSO:915.1.129.3D  
05 - 04CATALOGUE No:  
ISSUED:915.1.129.3D  
05 - 04Nr. CATALOGUE:  
IMPRIMEE:915.1.129.3D  
05 - 04KATALOG Nr:  
HERAUSGEGEBEN:915.1.129.3D  
05 - 04N° CATALOGO:  
IMPRIMIDA:915.1.129.3D  
05 - 04

TAVOLA  
DRAWING  
TABLE  
BILD  
TABLA

010

COPPIA SEMICARTERS

HALF CRANKCASES

DEMI-CARTERS

GEHÄUSEHÄLFTE

PAREJA SEMI-CARTER



TAVOLA  
DRAWING  
TABLE  
BILD  
TABLA

010

COPPIA SEMICARTERS

HALF CRANKCASES

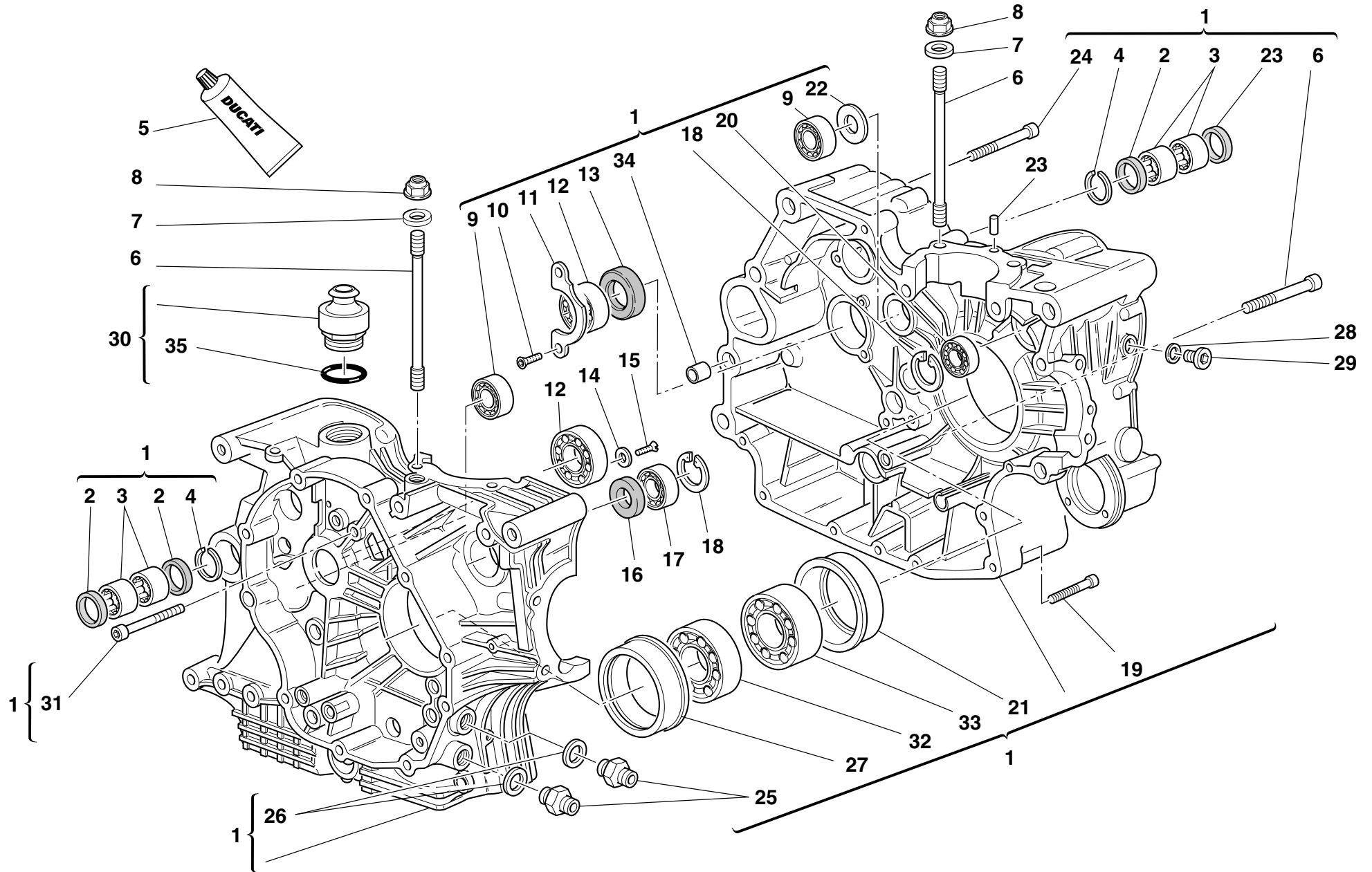
DEMI-CARTERS

GEHÄUSEHÄLFTE

PAREJA SEMI-CARTER

NOTE NOTES NOTES MARKE NOTAS	POS. NO. N. INDEX POS.	N.CODICE CODE NO. Nr. CODE ATRIKEL Nr. CODICO Nr.	DENOMINAZIONE	DESCRIPTION	DESIGNATION	BEZEICHNUNG	DENOMINACION	VALIDITA' VALIDITY VALIDITE GÜLTIG VALIDEZ	Q.TA' Q.TY Q.TE M.GE C.AD	
	1	225.2.084.1A	Coppia semicarter completi	Complete half-crankcases pair	Jeu de demi-carters complets	Gehäusehälftenpaar komplett	Par semi-carter completos		1	
	2	0755.49.265	Anello di tenuta	Seal ring	Bague d'étanchéité	Dichtring	Anillo de retén		4	
	3	76400.0004	Astuccio a rullini	Needle bearing	Roulement à rouleaux	Nadellager	Cojinete de agujas		4	
	4	76266.2668	Anello elastico	Snap ring	Bague élastique	Sprengring	Seager		2	
	5	94247.0014	Guarnizione liquida	Fluid sealant	Colle liquide pour joint	Flüssige Dichtung	Sellador junta líquida		1	
	6	766.1.014.1A	Prigioniero fissaggio cilindro testa	Stud bolt for fastening head cylinder	Goujon de fixation cylindre culasse	Stiftschraube für Zylinderkopfbefestigung	Tornillo sin fin fijación cilindro culata		8	
	7	856.1.064.2A	Rondella speciale	Special washer	Rondelle spéciale	Spezial-Unterlegscheibe	Arandela especial		8	
	8	748.1.038.1A	Dado	Nut	Ecrou	Mutter	Tuerca		8	
	9	702.4.033.1A	Cuscinetto	Bearing	Roulement	Lager	Cojinete		2	
	10	72094.1616	Vite	Screw	Vis	Schraube	Tornillo		2	
	11	826.1.003.1A	Piastrina di fermo	Keep plate	Plaquette d'arrêt	Feststellplatte	Placa de bloqueo		1	
	12	702.5.019.1A	Cuscinetto	Bearing	Roulement	Lager	Cojinete		2	
	13	93783.2552	Anello di tenuta	Seal ring	Bague d'étanchéité	Dichtring	Anillo de retén		1	
	14	713.1.140.1A	Distanziale	Spacer	Entretoise	Distanzstück	Distancial		2	
	15	770.5.250.8B	Vite	Screw	Vis	Schraube	Tornillo		2	
	16	93785.1830	Anello di tenuta	Seal ring	Bague d'étanchéité	Dichtring	Anillo de retén		1	
	17	75794.1542	Cuscinetto	Bearing	Roulement	Lager	Cojinete		1	
	18	73503.3380	Anello seeger	Circlip	Circlip	Seegerring	Anillo seeger		2	
	19	771.5.072.8B	Vite	Screw	Vis	Schraube	Tornillo		8	
	20	702.5.008.1A	Cuscinetto	Bearing	Roulement	Lager	Cojinete		1	
	21	710.1.070.1A	Bussola porta cuscinetto	Bearing holder bush	Douille porte-roulement	Lagerhaltebuchse	Sede de cojinete		1	
	22	0370.49.250	Rosetta	Washer	Rosette	Unterlegscheibe	Arandela		1	
	23	860.1.004.1A	Grano di centraggio	Locating dowel	Vis sans tête de centrage	Zentrierstift	Clavija de centrado		2	
	24	771.5.136.8B	Vite	Screw	Vis	Schraube	Tornillo		6	
	25	815.1.022.1A	Nipplo	Nipple	Nipple	Nippel	Niple		2	
	26	420.2.006.4A	Guarnizione alluminio	Aluminium gasket	Garniture aluminium	Aluminium-Dichtung	Junta aluminio		2	

N° CATALOGO:  
EMESSO:915.1.129.3D  
05 - 04 CATALOGUE No:  
ISSUED:915.1.129.3D  
05 - 04 Nr. CATALOGUE:  
IMPRIMEE:915.1.129.3D  
05 - 04 KATALOG Nr:  
HERAUSGEGEBEN:915.1.129.3D  
05 - 04 N° CATALOGO:  
IMPRIMIDA:915.1.129.3D  
05 - 04

TAVOLA  
DRAWING  
TABLE  
BILD  
TABLA

010

COPPIA SEMICARTERS

HALF CRANKCASES

DEMI-CARTERS

GEHÄUSEHÄLFTE

PAREJA SEMI-CARTER



TAVOLA  
DRAWING  
TABLE  
BILD  
TABLA

010

COPPIA SEMICARTERS

HALF CRANKCASES

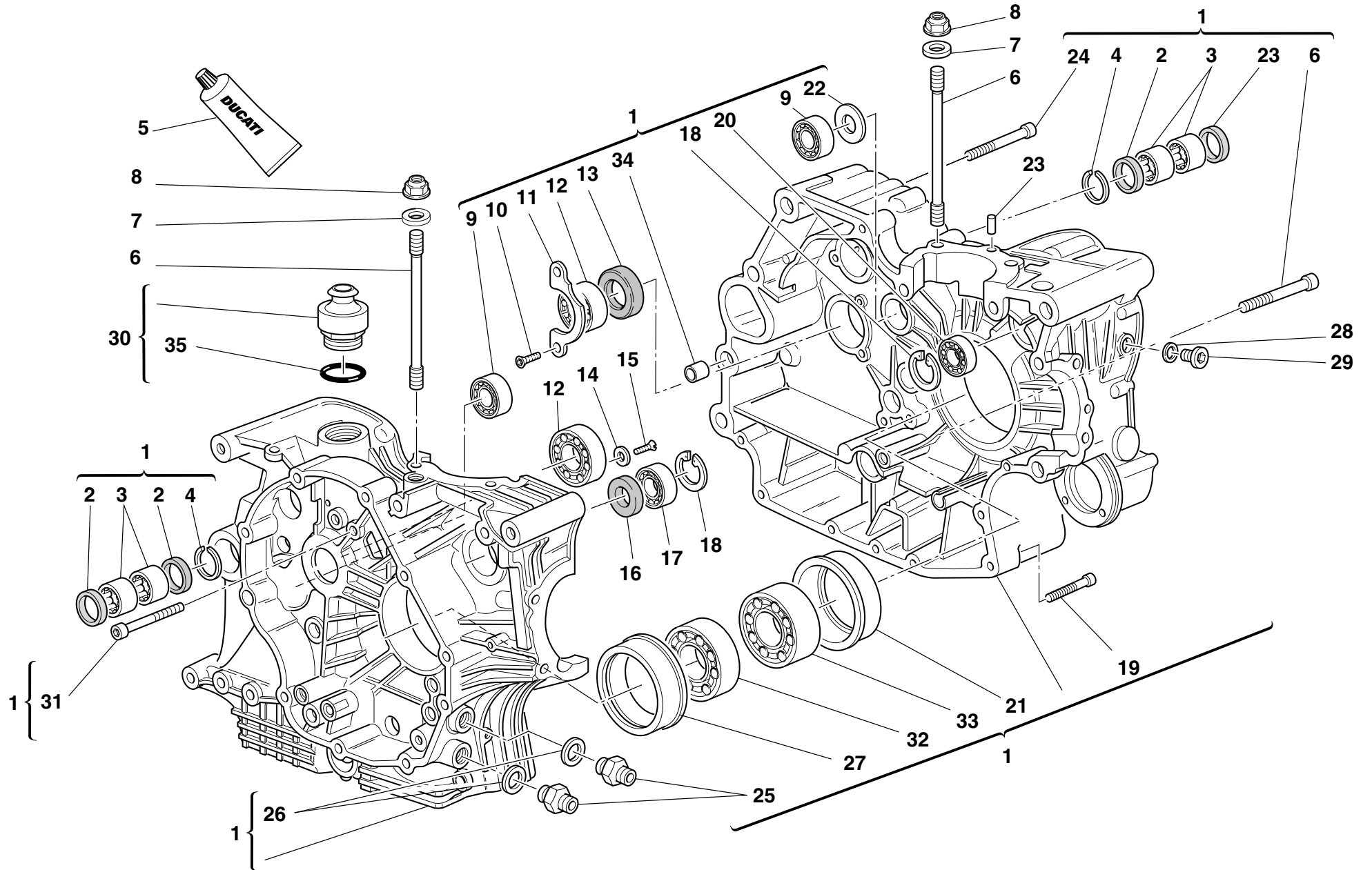
DEMI-CARTERS

GEHÄUSEHÄLFTE

PAREJA SEMI-CARTER

NOTE NOTES NOTAS	POS. NO. INDEX POS.	N.CODICE CODE NO. Nr. CODE ATRIKEL Nr. CODICO Nr.	DENOMINAZIONE	DESCRIPTION	DESIGNATION	BEZEICHNUNG	DENOMINACION	VALIDITA' VALIDITY VALIDITE GÜLTIG VALIDEZ	Q.TA' Q.TY Q.TE M.GE C.AD
	27	710.1.069.1A	Bussola porta cuscinetto	Bearing holder bush	Douille porte-roulement	Lagerhaltebuchse	Sede de cojinete		1
	28	852.5.026.1A	Guarnizione alluminio sp.1,5	Aluminium gasket th.1,5	Garniture aluminium ép.1,5	Aluminium-Dichtung stärke 1,5	Junta aluminio esp.1,5		1
	29	779.1.026.1A	Vite	Screw	Vis	Schraube	Tornillo		1
	30	593.1.003.1B	Valvola di sfiato	Breather valve	Soupape de décharge	Entlüftungsventil	Válvula respiradero		1
	31	771.5.080.8B	Vite	Screw	Vis	Schraube	Tornillo		2
	32	702.4.020.1A	Cuscinetto	Bearing	Roulement	Lager	Cojinete		1
	33	75191.3380	Cuscinetto	Bearing	Roulement	Lager	Cojinete		1
	34	711.1.095.1A	Boccola	Bush	Douille	Buchse	Casquillo		2
	35	93823.3156	Guarnizione OR	O-ring	Joint d'étanchéité	Dichtung OR	Junta OR		1
	36	779.1.029.2A	Vite speciale	Special screw	Vis spéciale	Spezialschraube	Tornillo especial		1

N° CATALOGO:  
EMESSO:915.1.129.3D  
05 - 04CATALOGUE No:  
ISSUED:915.1.129.3D  
05 - 04Nr. CATALOGUE:  
IMPRIMEE:915.1.129.3D  
05 - 04KATALOG Nr:  
HERAUSGEGEBEN:915.1.129.3D  
05 - 04N° CATALOGO:  
IMPRIMIDA:915.1.129.3D  
05 - 04

TAVOLA  
DRAWING  
TABLE  
BILD  
TABLA

011

POMPA ACQUA -  
COPERTURA ALTERNATORE

WATER PUMP -  
ALTERNATOR COVER

POMPE EAU -  
COUVERCLE ALTERNATEUR

WASSERPUMPE -  
ALTERNATORDECKEL

BOMBA AGUA - TAPA  
ALTERNADOR





TAVOLA  
DRAWING  
TABLE  
BILD  
TABLA

011

POMPA ACQUA -  
COPERTURA ALTERNATOREWATER PUMP -  
ALTERNATOR COVERPOMPE EAU -  
COUVERCLE ALTERNATEURWASSERPUMPE -  
ALTERNATORDECKELBOMBA AGUA - TAPA  
ALTERNADOR

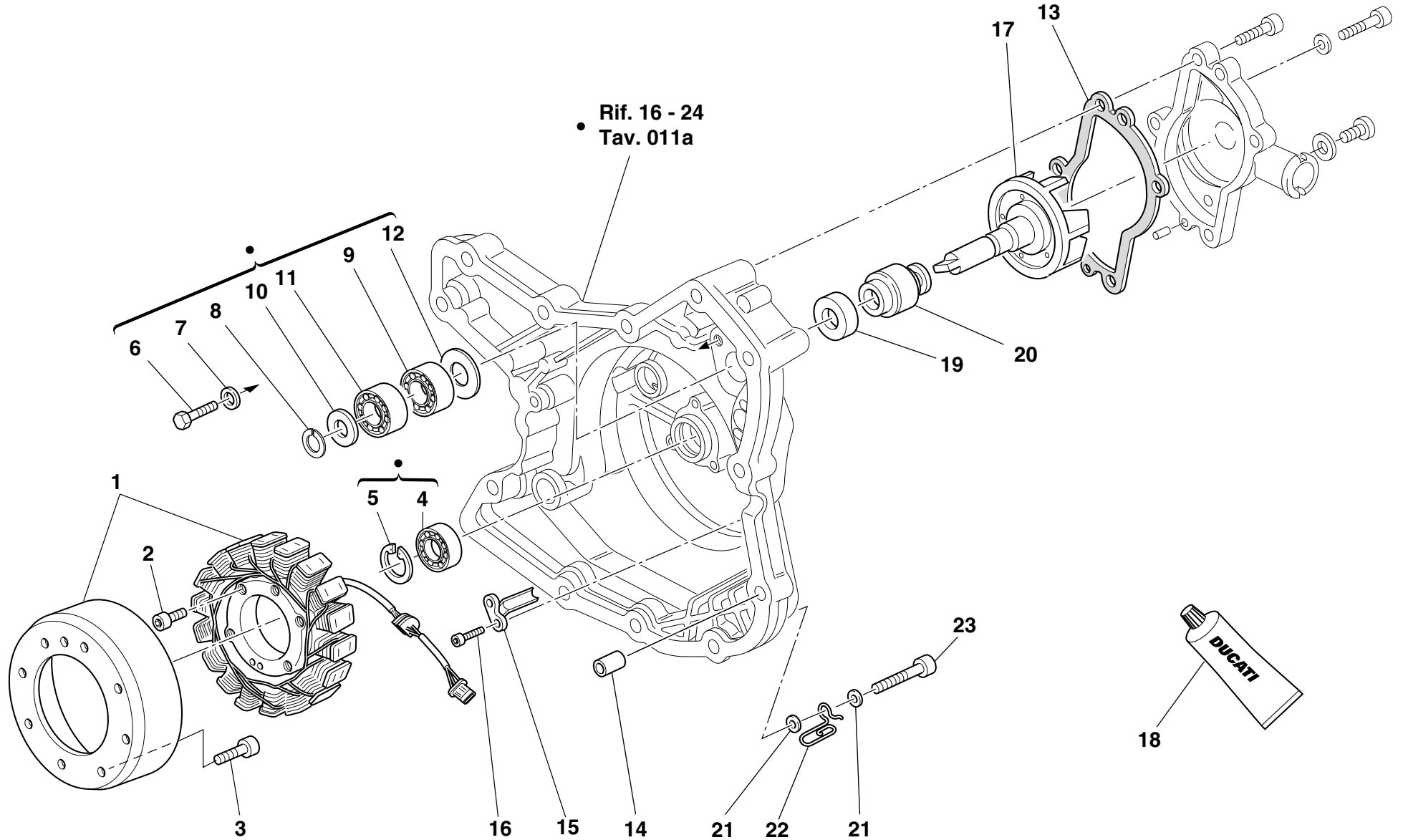
NOTE NOTES NOTES MARKE NOTAS	POS. NO. N. INDEX POS.	N.CODICE CODE NO. Nr. CODE ATRIKEL Nr. CODICO Nr.	DENOMINAZIONE	DESCRIPTION	DESIGNATION	BEZEICHNUNG	DENOMINACION	VALIDITA' VALIDITY VALIDITE GÜLTIG VALIDEZ	Q.TA' Q.TY Q.TE M.GE C.AD	
	1	264.4.018.2A	Alternatore	Generator	Alternateur	Drehstromgenerator	Alternador		1	
	2	771.5.073.8B	Vite	Screw	Vis	Schraube	Tornillo		3	
	3	779.4.075.1A	Vite	Screw	Vis	Schraube	Tornillo		8	
	4	702.5.008.1A	Cuscinetto	Bearing	Roulement	Lager	Cojinete		1	
	5	73503.3380	Anello seeger	Circlip	Circlip	Seegerring	Anillo seeger		1	
	6	770.5.250.8B	Vite	Screw	Vis	Schraube	Tornillo		2	
	7	852.1.172.1A	Rosetta	Washer	Rosette	Unterlegscheibe	Arandela		2	
	8	884.5.011.1A	Anello A 10	A 10 Ring	Bague A 10	A 10 Ring	Anillo A 10		1	
	9	702.4.010.2A	Cuscinetto	Bearing	Roulement	Lager	Cojinete		1	
	10	852.1.114.1A	Rosetta	Washer	Rosette	Unterlegscheibe	Arandela		1	
	11	702.4.009.1A	Cuscinetto	Bearing	Roulement	Lager	Cojinete		1	
	12	713.1.128.1B	Distanziale	Spacer	Entretoise	Distanzstück	Distancial		1	
	13	788.1.056.1A	Guarnizione	Gasket	Garniture	Dichtung	Junta		1	
	14	0400.49.240	Boccola di riferimento	Locating bush	Douille de référence	Bezugsbuchse	Centrador		2	
	15	830.1.144.1A	Staffa	Bracket	Bride	Bügel	Soporte		1	
	16	771.5.040.8B	Vite	Screw	Vis	Schraube	Tornillo		2	
	17	251.2.002.6B	Girante pompa acqua	Water pump fan	Couronne pompe eau	Läuferrad der Wasserpumpe	Rotor bomba agua		1	
	18	94247.0014	Guarnizione liquida	Fluid sealant	Colle liquide pour joint	Flüssige Dichtung	Sellador junta líquida		1	
	19	930.5.005.1A	Controfaccia	Seal	Etanchéité hydraulique	Hydraulikdichtung	Retén hidráulico		1	
	20	930.5.006.2B	Tenuta meccanica	Mechanical seal	Tenue mécanique	Mechanische Dichtung	Junta mecánica		1	
	21	734306N01	Rosetta	Washer	Rosette	Unterlegscheibe	Arandela		2	
	22	881.1.030.1A	Supporto	Holder	Support	Halterung	Soporte		1	
	23	771.5.072.2B	Vite	Screw	Vis	Schraube	Tornillo		1	

N° CATALOGO:  
EMISSO:915.1.129.3D  
05 - 04CATALOGUE No:  
ISSUED:915.1.129.3D  
05 - 04Nr. CATALOGUE:  
IMPRIMEE:915.1.129.3D  
05 - 04KATALOG Nr:  
HERAUSGEGEBEN:915.1.129.3D  
05 - 04N° CATALOGO:  
IMPRIMIDA:915.1.129.3D  
05 - 04

TAVOLA  
DRAWING  
TABLE  
BILD  
TABLA

011a

POMPA ACQUA -  
COPERCHIO ALTERNATORE

WATER PUMP -  
ALTERNATOR COVER

POMPE EAU -  
COUVERCLE ALTERNATEUR

WASSERPUMPE -  
ALTERNATORDECKEL

BOMBA AGUA - TAPA  
ALTERNADOR







TAVOLA  
DRAWING  
TABLE  
BILD  
TABLA

011a

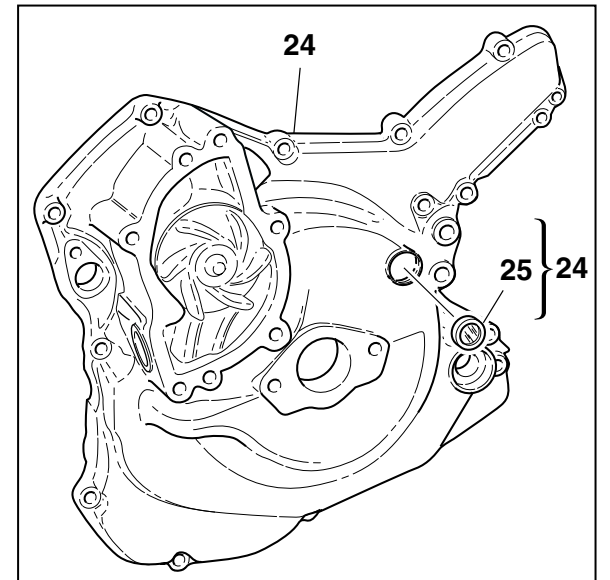
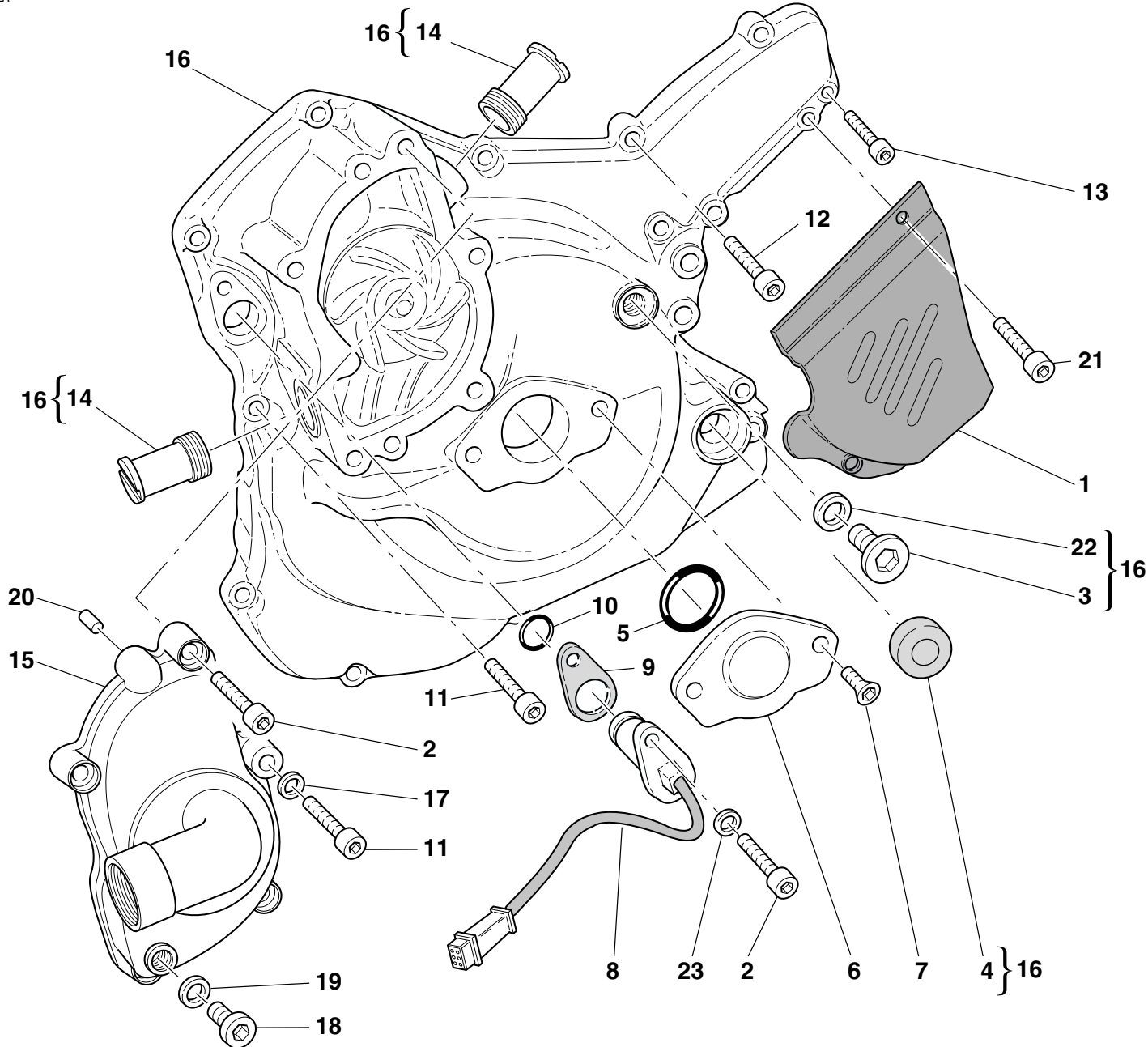
POMPA ACQUA -  
COPERCHIO ALTERNATOREWATER PUMP -  
ALTERNATOR COVERPOMPE EAU -  
COUVERCLE ALTERNATEURWASSERPUMPE -  
ALTERNATORDECKELBOMBA AGUA - TAPA  
ALTERNADOR

NOTE NOTES NOTES MARKE NOTAS	POS. NO. N. INDEX POS.	N.CODICE CODE NO. Nr. CODE ATRIKEL Nr. CODICO Nr.	DENOMINAZIONE	DESCRIPTION	DESIGNATION	BEZEICHNUNG	DENOMINACION	VALIDITA' VALIDITY VALIDITE GÜLTIG VALIDEZ	Q.TA' Q.TY Q.TE M.GE C.AD	
	1	247.1.083.1AE	Coperchietto catena	Chain cover	Carter chaîne	Kettenabdeckung	Carter cadena		1	
	2	771.5.066.8B	Vite	Screw	Vis	Schraube	Tornillo		5	
	3	779.1.198.1A	Tappo	Cap	Bouchon	Verschluß	Tapón		1	
	4	93783.1524	Anello di tenuta	Seal ring	Bague d'étanchéité	Dichtring	Anillo de retén		1	
	5	886.4.035.1A	Guarnizione OR	O-ring	Joint d'étanchéité	Dichtung OR	Junta OR		1	
	6	247.1.002.1BC	Coperchio	Cover	Couvercle	Deckel	Tapa		1	
	7	777.5.049.8B	Vite	Screw	Vis	Schraube	Tornillo		2	
	8	552.4.020.1A	Sensore	Sensor	Capteur	Sensor	Sensor		1	
	9	788.1.066.1AA	Guarnizione sp. 0,6	Gasket th.0,6	Garniture ép. 0,6	Dichtung Stärke 0,6	Junta esp. 0,6		2	
	9	788.1.066.1AB	Guarnizione sp. 0,8	Gasket th.0,8	Garniture ép. 0,8	Dichtung Stärke 0,8	Junta esp. 0,8		1	
	9	788.1.066.1AC	Guarnizione sp. 1,0	Gasket th.1,0	Garniture ép. 1,0	Dichtung Stärke 1,0	Junta esp. 1,0		1	
	10	886.4.003.1A	Guarnizione OR	O-ring	Joint d'étanchéité	Dichtung OR	Junta OR		1	
	11	771.5.069.8B	Vite	Screw	Vis	Schraube	Tornillo		10	
	12	771.5.071.8B	Vite	Screw	Vis	Schraube	Tornillo		3	
	13	771.5.067.8B	Vite	Screw	Vis	Schraube	Tornillo		2	
	14	668.1.001.3A	Bocchettone mandata pompa acqua	Water pump delivery filler	Goulotte de refoulement pompe à eau	Stutzen für Wasserpumpenzulauf	Boca alimentación bomba agua		2	
	15	247.2.202.1A	Coperchio pompa acqua completo	Complete water pump cover	Couvercle pompe à eau complet	Wasserpumpendeckel komplett	Tapa bomba agua completa		1	
	16	242.2.063.1A	Coperchio alternatore	Generator cover	Couvercle alternateur	Deckel des Drehstromgenerators	Tapa alternador		1	
	17	852.5.023.1A	Guarnizione	Gasket	Garniture	Dichtung	Junta		1	
	18	780.5.001.1A	Tappo	Cap	Bouchon	Verschluß	Tapón		1	
	19	852.5.024.1A	Guarnizione sp.1	Gasket th.1	Garniture ép.1	Dichtung stärke 1	Junta esp.1		1	
	20	860.1.004.1A	Grano di centraggio	Locating dowel	Vis sans tête de centrage	Zentrierstift	Clavija de centrado		2	
	21	60N107335	Vite	Screw	Vis	Schraube	Tornillo		2	
	22	852.1.120.1A	Guarnizione alluminio	Aluminium gasket	Garniture aluminium	Aluminium-Dichtung	Junta aluminio		1	
	23	853.1.003.1A	Rosetta elastica	Spring washer	Rosette élastique	Federscheibe	Arandela de presión		1	

N° CATALOGO:  
EMESSO:915.1.129.3D  
05 - 04 CATALOGUE No:  
ISSUED:915.1.129.3D  
05 - 04Nr. CATALOGUE:  
IMPRIMEE:915.1.129.3D  
05 - 04KATALOG Nr:  
HERAUSGEBEN:915.1.129.3D  
05 - 04N° CATALOGO:  
IMPRIMIDA:915.1.129.3D  
05 - 04

TAVOLA  
DRAWING  
TABLE  
BILD  
TABLA

011a

POMPA ACQUA -  
COPERTURA ALTERNATORE

WATER PUMP -  
ALTERNATOR COVER

POMPE EAU -  
COUVERCLE ALTERNATEUR

WASSERPUMPE -  
ALTERNATORDECKEL

BOMBA AGUA - TAPA  
ALTERNADOR



TAVOLA  
DRAWING  
TABLE  
BILD  
TABLA

011a

POMPA ACQUA -  
COPERCHIO ALTERNATOREWATER PUMP -  
ALTERNATOR COVERPOMPE EAU -  
COUVERCLE ALTERNATEURWASSERPUMPE -  
ALTERNATORDECKELBOMBA AGUA - TAPA  
ALTERNADOR

NOTE	POS.	N.CODICE	DENOMINAZIONE	DESCRIPTION	DESIGNATION	BEZEICHNUNG	DENOMINACION	VALIDITA'	Q.TA'
NOTES	NO.	CODE NO.						VALIDITY	Q.TY
NOTES	N.	Nr. CODE						VALIDITE	Q.TE
MARKE	INDEX	ATRIKEL Nr.						GÜLTIG	M.GE
NOTAS	POS.	CODICO Nr.						VALIDEZ	C.AD
	24	242.2.038.2BB	Coperchio alternatore	Generator cover	Couvercle alternateur	Deckel des Drehstromgenerators	Tapa alternador		1
	25	254.1.001.1A	Oblò ispezione livello olio	Oil level sight glass	Hublot d'inspection niveau huile	Ölkontrollschauglas	Visor de inspección nivel aceite		1

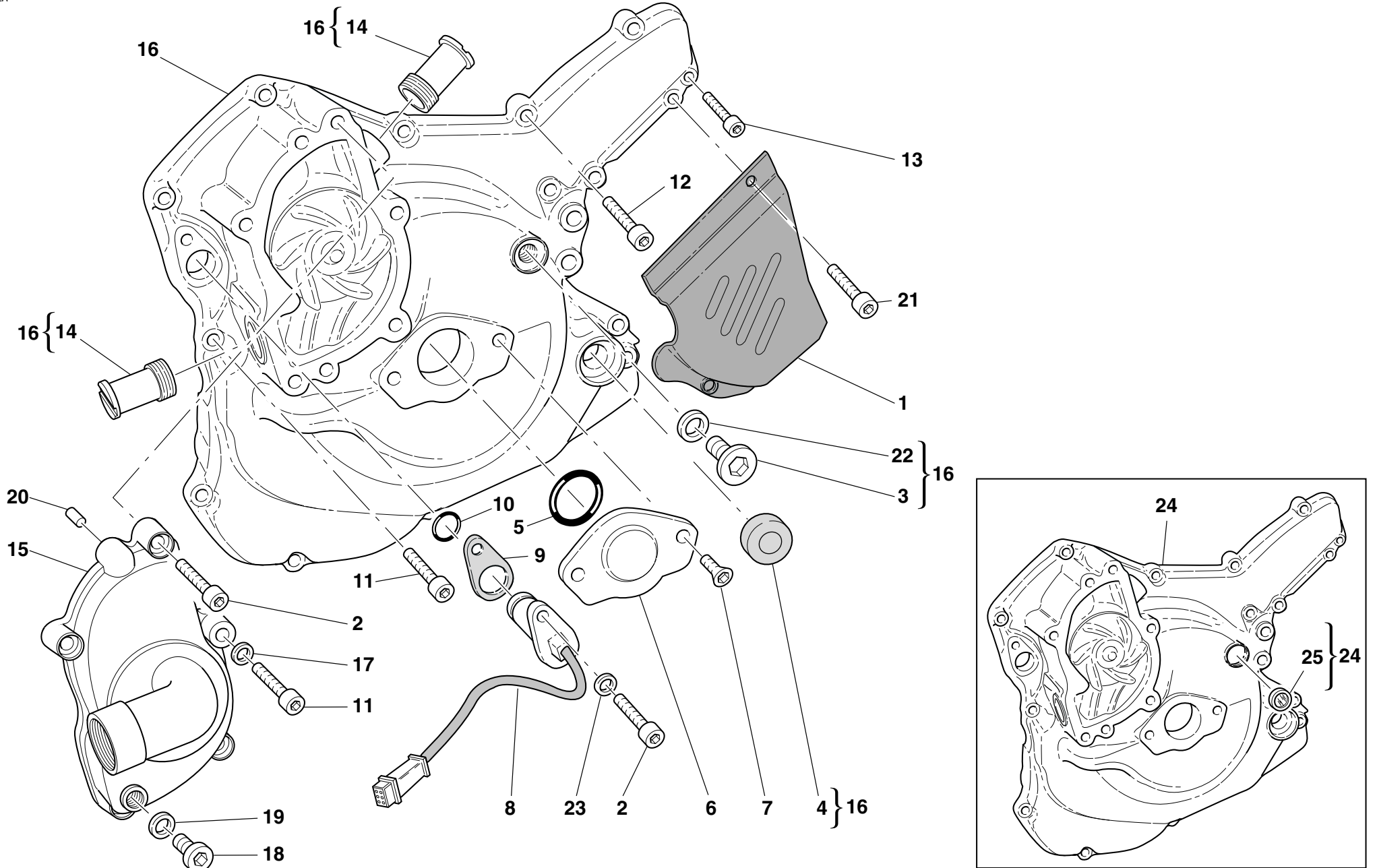
N° CATALOGO:  
EMESSO:915.1.129.3D  
05 - 04CATALOGUE No:  
ISSUED:915.1.129.3D  
05 - 04Nr. CATALOGUE:  
IMPRIMEE:915.1.129.3D  
05 - 04KATALOG Nr:  
HERAUSGEGEBEN:915.1.129.3D  
05 - 04N° CATALOGO:  
IMPRIMIDA:915.1.129.3D  
05 - 04

TAVOLA  
DRAWING  
TABLE  
BILD  
TABLA

012

AVVIAMENTO ELETTRICO  
E ACCENSIONE

ELECTRIC STARTER AND  
IGNITION

DEMARRAGE  
ELECTRONIQUE ET  
ALLUMAGE

ELEKTROSTARTER  
ANLASSER UND ZÜNDUNG

PUESTA EN MARCHA  
ELECTRICA Y ENCENDIDO





TAVOLA  
DRAWING  
TABLE  
BILD  
TABLA

012

AVVIAMENTO ELETTRICO  
E ACCENSIONEELECTRIC STARTER AND  
IGNITIONDEMARRAGE  
ELECTRONIQUE ET  
ALLUMAGEELEKTROSTARTER  
ANLASSER UND ZÜNDUNGPUESTA EN MARCHA  
ELECTRICA Y ENCENDIDO

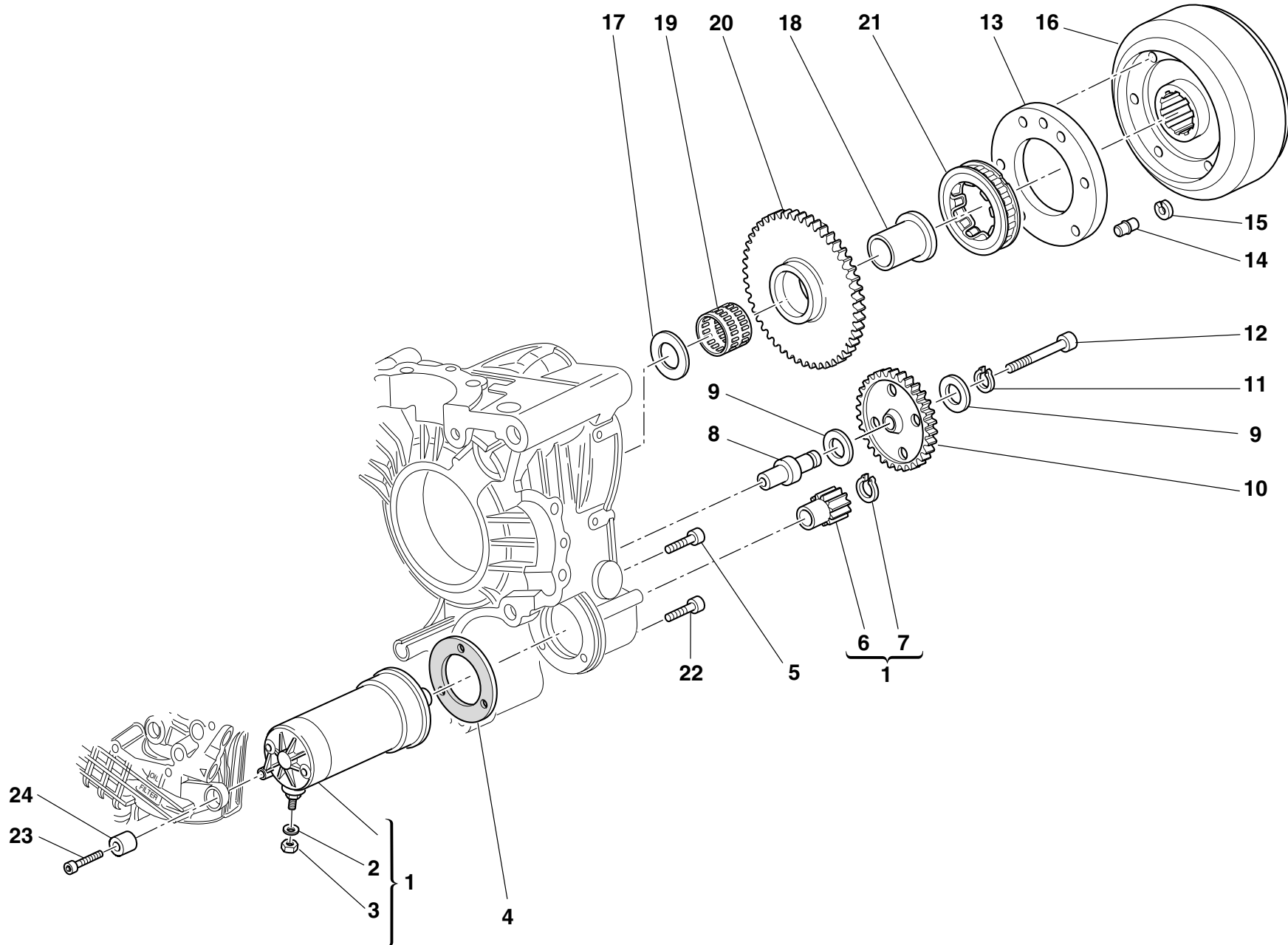
NOTE NOTES NOTES MARKE NOTAS	POS. NO. N. INDEX POS.	N.CODICE CODE NO. Nr. CODE ATRIKEL Nr. CODICO Nr.	DENOMINAZIONE	DESCRIPTION	DESIGNATION	BEZEICHNUNG	DENOMINACION	VALIDITA' VALIDITY VALIDITE GÜLTIG VALIDEZ	Q.TA' Q.TY Q.TE M.GE C.AD	
	1	270.4.005.1A	Motorino avviamento completo	Complete starter motor	Démarrreur complet	Elektrischer Anlaßmotor komplett	Motor de arranque completo		1	
	2	853.1.003.1A	Rosetta elastica	Spring washer	Rosette élastique	Federscheibe	Arandela de presión		1	
	3	750.1.121.1A	Dado	Nut	Ecrou	Mutter	Tuerca		1	
	4	788.1.054.1A	Guarnizione motorino	Starter motor gasket	Garniture démarreur	Anlaßmotordichtung	Junta motor		1	
	5	771.5.066.8B	Vite	Screw	Vis	Schraube	Tornillo		2	
	6	176.1.001.1A	Pignone motorino avviamento	Starter motor sprocket	Pignon démarreur	Ritzel des Anlaßmotors	Piñón motor de arranque		1	
	7	73500.1237	Anello seeger	Circlip	Circlip	Seegerring	Anillo seeger		1	
	8	0660.50.020	Perno ingranaggio intermedio	Intermediate gear pin	Axe engrenage intermédiaire	Zahnradzwischenstift	Perno engranaje intermedio		1	
	9	856.1.071.1A	Rosetta	Washer	Rosette	Unterlegscheibe	Arandela		2	
	10	176.1.009.1A	Gruppetto ingranaggio intermedio	Intermediate gear assembly	Groupe engrenage intermédiaire	Zwischenzahnradersatz	Grupo engranaje intermedio		1	
	11	73500.1440	Anello seeger	Circlip	Circlip	Seegerring	Anillo seeger		1	
	12	771.5.078.8B	Vite	Screw	Vis	Schraube	Tornillo		1	
	13	160.1.057.1A	Flangia	Flange	Bride	Flansch	Brida		1	
	14	863.1.002.1A	Perno di riferimento	Locating pin	Axe de référence	Bezugsbolzen	Perno de referencia		1	
	15	882.1.012.1A	Anello di fermo	Check ring	Bague d'arrêt	Sicherungsring	Anillo de bloqueo		1	
	16	276.1.025.1B	Volano per accensione	Ignition flywheel	Volant pour allumage	Zündungsschwungrad	Volante para encendido		1	
	17	0619.50.065	Rosetta	Washer	Rosette	Unterlegscheibe	Arandela		1	
	18	881.1.010.1C	Anello interno	Inner ring	Bague interne	Innenliegender Ring	Anillo interior		1	
	19	701.4.003.1A	Gabbia a rullini	Needle bearing	Boîte à aiguilles	Nadelkäfig	Jaula de rodillos		1	
	20	173.1.012.3A	Ingranaggio condotto avviamento elettrico	Electric starter driven gear	Engrenage entraîné démarrage électrique	Angetriebenes Zahnrad für elektrischen Anlaß	Engranaje conducido arranque electrónico		1	
	21	701.4.007.1A	Ruota libera	Starter clutch	Roue libre	Freilauf	Rueda libre		1	
	22	771.5.069.8B	Vite	Screw	Vis	Schraube	Tornillo		1	
	23	771.5.071.8B	Vite	Screw	Vis	Schraube	Tornillo		1	
	24	700.1.036.1A	Insero filettato	Threaded insert	Insert fileté	Gewindeeinsatz	Insero fileteado		1	

N° CATALOGO:  
EMESSO:915.1.129.3D  
05 - 04 CATALOGUE No:  
ISSUED:915.1.129.3D  
05 - 04 Nr. CATALOGUE:  
IMPRIMEE:915.1.129.3D  
05 - 04 KATALOG Nr:  
HERAUSGEGEBEN:915.1.129.3D  
05 - 04 N° CATALOGO:  
IMPRIMIDA:915.1.129.3D  
05 - 04

TAVOLA  
DRAWING  
TABLE  
BILD  
TABLA

013

TESTA

HEAD

CULASSE

ZYLINDERKOPF

CULATA

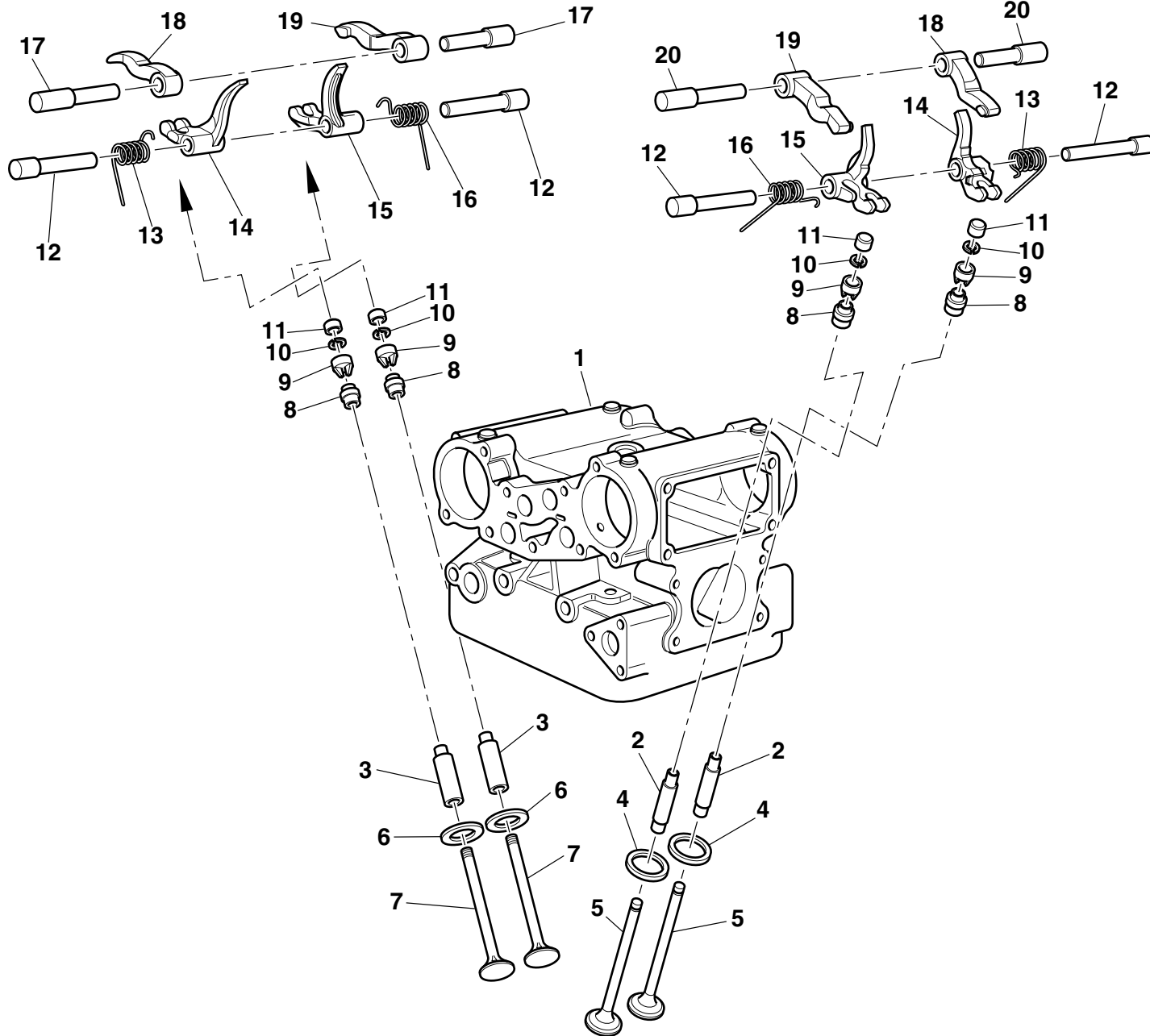

11		9	
Registro bilanc. apertura		Registro bilanc. chiusura	
Adjustment		Adjustment	
Réglage		Réglage	
Ventilkäppchen		Ventilkäppchen	
840.1.031.1A	1,8	840.1.047.1B	2,5
840.1.032.1A	1,85	840.1.048.1B	2,55
840.1.033.1A	1,9	840.1.049.1B	2,6
840.1.034.1A	1,95	840.1.050.1B	2,65
840.1.001.1A	2	840.1.051.1B	2,7
840.1.002.1A	2,05	840.1.052.1B	2,75
840.1.003.1A	2,1	840.1.053.1B	2,8
840.1.004.1A	2,15	840.1.054.1B	2,85
840.1.005.1A	2,2	840.1.055.1B	2,9
840.1.006.1A	2,25	840.1.056.1B	2,95
840.1.007.1A	2,3	840.1.057.1B	3,2
840.1.008.1A	2,35	840.1.058.1B	3,05
840.1.009.1A	2,4	840.1.059.1B	3,1
840.1.010.1A	2,45	840.1.060.1B	3,15
840.1.011.1A	2,5	840.1.061.1B	3,2
840.1.012.1A	2,55	840.1.062.1B	3,25
840.1.013.1A	2,6	840.1.063.1B	3,3
840.1.014.1A	2,65	840.1.064.1B	3,35
840.1.015.1A	2,7	840.1.065.1B	3,4
840.1.016.1A	2,75	840.1.066.1B	3,45
840.1.017.1A	2,8	840.1.067.1B	3,5
840.1.018.1A	2,85	840.1.068.1B	3,55
840.1.019.1A	2,9	840.1.069.1B	3,6
840.1.020.1A	2,95	840.1.070.1B	3,65
840.1.021.1A	3	840.1.071.1B	3,7
840.1.022.1A	3,05	840.1.072.1B	3,75
840.1.023.1A	3,1	840.1.073.1B	3,8
840.1.024.1A	3,15	840.1.074.1B	3,85
840.1.025.1A	3,2	840.1.075.1B	3,9
840.1.026.1A	3,25	840.1.076.1B	3,95
840.1.027.1A	3,3	840.1.077.1B	4
840.1.028.1A	3,35	840.1.078.1B	4,05
840.1.029.1A	3,4	840.1.079.1B	4,1
840.1.030.1A	3,45	840.1.080.1B	4,15
840.1.108.1A	3,5	840.1.081.1B	4,2
840.1.109.1A	3,55	840.1.082.1B	4,25
840.1.072.1A	3,6	840.1.083.1B	4,3
840.1.110.1A	3,65	840.1.084.1B	4,35
840.1.111.1A	3,7	840.1.085.1B	4,4
840.1.112.1A	3,75		
840.1.073.1A	3,8		

TAVOLA  
DRAWING  
TABLE  
BILD  
TABLA

013

TESTA

HEAD

CULASSE

ZYLINDERKOPF

CULATA

NOTE NOTES NOTES MARKE NOTAS	POS. NO. N. INDEX POS.	N.CODICE CODE NO. Nr. CODE ATRIKEL Nr. CODICO Nr.	DENOMINAZIONE	DESCRIPTION	DESIGNATION	BEZEICHNUNG	DENOMINACION	VALIDITA' VALIDITY VALIDITE GÜLTIG VALIDEZ	Q.TA' Q.TY Q.TE M.GE C.AD
	1	301.2.106.2A	Testa (comprende 2,3,4,6)	Head (2,3,4,6 included)	Culasse (2,3,4,6 compris)	Zylinderkopf (einschließlich 2,3,4,6)	Culata (incluye 2,3,4,6)		2
	2	303.1.009.1A	Guidavalvola aspirazione in bronzo	Intake valve bronze guide	Guide-soupape d'aspiration en bronze	Einlaßventilführung aus Bronze	Guía-válvula aspiración en bronce		4
	2	303.1.009.1AB	Guidavalvola magg. 0,03	Oversize valve guide 0.03	Guide-soupape majoré 0,03	Um 0,03 überdimensionierte Ventilführung	Guía-válvula may. 0,03		4
	2	303.1.009.1AC	Guidavalvola magg. 0,06	Oversize valve guide 0.06	Guide-soupape majoré 0,06	Um 0,06 überdimensionierte Ventilführung	Guía-válvula may. 0,06		4
	2	303.1.009.1AD	Guidavalvola magg. 0,09	Oversize valve guide 0.09	Guide-soupape majoré 0,09	Um 0,09 überdimensionierte Ventilführung	Guía-válvula may. 0,09		4
	3	303.1.015.1A	Guidavalvola scarico in bronzo	Exhaust valve bronze guide	Guide-soupape de décharge en bronze	Auslaßventilführung aus Bronze	Guía-válvula de escape en bronce		4
	3	303.1.015.1AB	Guidavalvola magg. 0,03	Oversize valve guide 0.03	Guide-soupape majoré 0,03	Um 0,03 überdimensionierte Ventilführung	Guía-válvula may. 0,03		4
	3	303.1.015.1AC	Guidavalvola magg. 0,06	Oversize valve guide 0.06	Guide-soupape majoré 0,06	Um 0,06 überdimensionierte Ventilführung	Guía-válvula may. 0,06		4
	3	303.1.015.1AD	Guidavalvola magg. 0,09	Oversize valve guide 0.09	Guide-soupape majoré 0,09	Um 0,09 überdimensionierte Ventilführung	Guía-válvula may. 0,09		4
	4	304.1.026.1A	Sede valvola aspirazione	Intake valve seat	Siège soupape admission	Sitz des Einlaßventils	Asiento válvula aspiración		4
	4	304.1.026.1AB	Sede valvola asp. magg. 0,03	Oversize intake valve seat 0.03	Siège soupape admission majorée 0,03	Um 0,03 überdimensionierter Sitz des Einlaßventils	Asiento válvula aspiración may. 0,03		4
	4	304.1.026.1AC	Sede valvola asp. magg. 0,06	Oversize intake valve seat 0.06	Siège soupape admission majoré 0,06	Um 0,06 überdimensionierter Sitz des Einlaßventils	Asiento válvula aspiración may. 0,06		4
	5	210.1.022.2A	Valvola aspirazione	Intake valve	Soupape d'aspiration	Einlaßventil	Válvula de aspiración		4
	6	304.1.012.2A	Sede valvola scarico	Exhaust valve seat	Siège soupape d'échappement	Sitz des Auslaßventils	Asiento válvula escape		4
	6	304.1.012.2AB	Sede valvola scar. magg. 0,03	Oversize exhaust valve seat 0.03	Siège soupape échappement majoré 0,03	Um 0,03 überdimensionierter Sitz des Auslaßventils	Asiento válvula escape may. 0,03		4
	6	304.1.012.2AC	Sede valvola scar. magg. 0,06	Oversize exhaust valve seat 0.06	Siège soupape échappement majoré 0,06	Um 0,06 überdimensionierter Sitz des Auslaßventils	Asiento válvula escape may. 0,06		4
	7	211.1.010.2A	Valvola di scarico	Exhaust valve	Soupape d'échappement	Auslaßventil	Válvula de escape		4
	8	764.1.002.1A	Gommino	Rubber pad	Joint en caoutchouc	Gummistück	Junta de goma		8

N° CATALOGO:  
EMESSO:915.1.129.3D  
05 - 04CATALOGUE No:  
ISSUED:915.1.129.3D  
05 - 04Nr. CATALOGUE:  
IMPRIMEE:915.1.129.3D  
05 - 04KATALOG Nr:  
HERAUSGEGEBEN:915.1.129.3D  
05 - 04N° CATALOGO:  
IMPRIMIDA:915.1.129.3D  
05 - 04

TAVOLA  
DRAWING  
TABLE  
BILD  
TABLA

013

TESTA

HEAD

CULASSE

ZYLINDERKOPF

CULATA

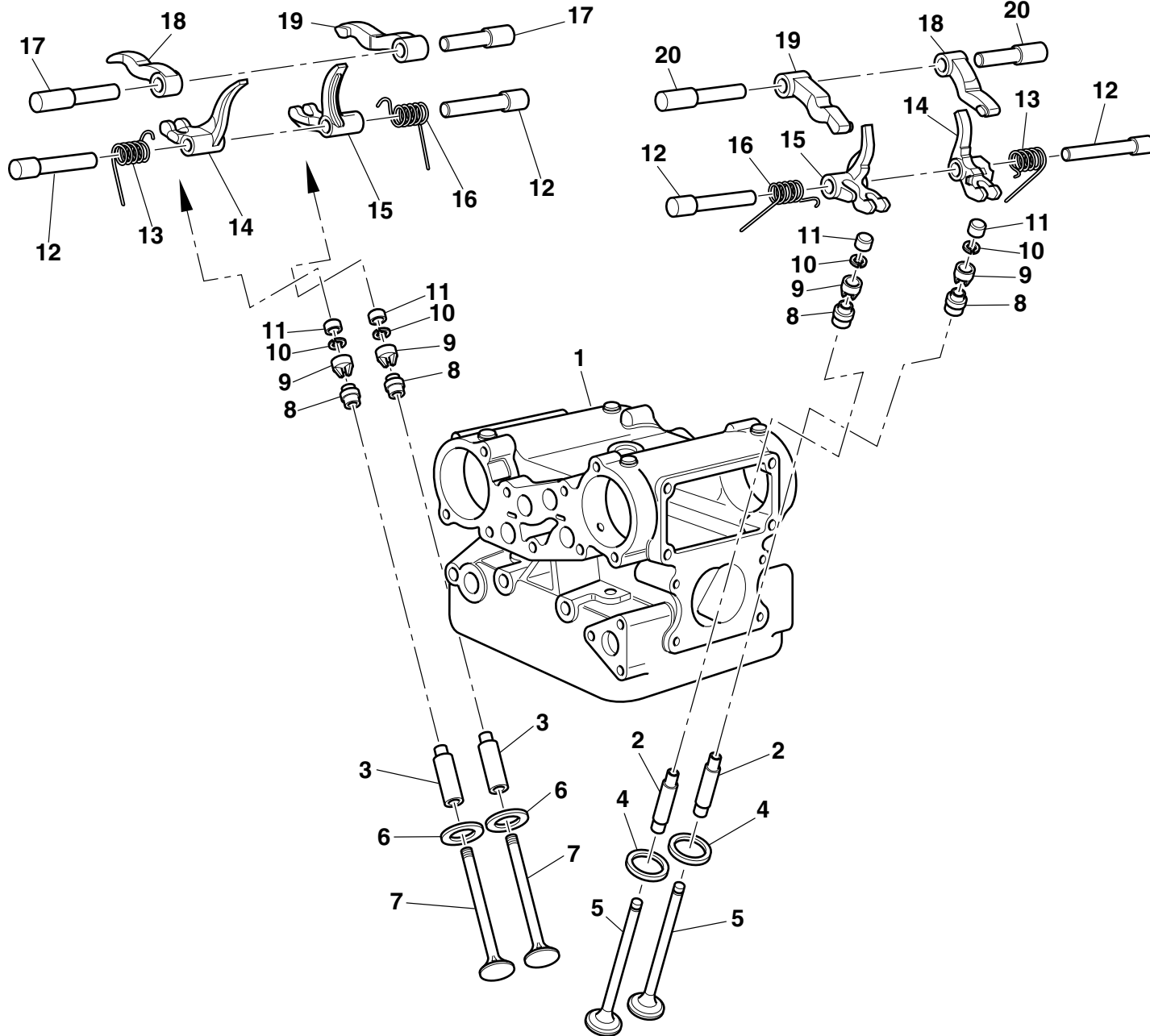

11		9	
Registro bilanc. apertura	Adjustment	Registro bilanc. chiusura	Adjustment
Réglage	Réglage	Réglage	Réglage
Ventilkäppchen	Ventilkäppchen	Ventilkäppchen	Ventilkäppchen
840.1.031.1A	1,8	840.1.047.1B	2,5
840.1.032.1A	1,85	840.1.048.1B	2,55
840.1.033.1A	1,9	840.1.049.1B	2,6
840.1.034.1A	1,95	840.1.050.1B	2,65
840.1.001.1A	2	840.1.051.1B	2,7
840.1.002.1A	2,05	840.1.052.1B	2,75
840.1.003.1A	2,1	840.1.053.1B	2,8
840.1.004.1A	2,15	840.1.054.1B	2,85
840.1.005.1A	2,2	840.1.055.1B	2,9
840.1.006.1A	2,25	840.1.056.1B	2,95
840.1.007.1A	2,3	840.1.057.1B	3,2
840.1.008.1A	2,35	840.1.058.1B	3,05
840.1.009.1A	2,4	840.1.059.1B	3,1
840.1.010.1A	2,45	840.1.060.1B	3,15
840.1.011.1A	2,5	840.1.061.1B	3,2
840.1.012.1A	2,55	840.1.062.1B	3,25
840.1.013.1A	2,6	840.1.063.1B	3,3
840.1.014.1A	2,65	840.1.064.1B	3,35
840.1.015.1A	2,7	840.1.065.1B	3,4
840.1.016.1A	2,75	840.1.066.1B	3,45
840.1.017.1A	2,8	840.1.067.1B	3,5
840.1.018.1A	2,85	840.1.068.1B	3,55
840.1.019.1A	2,9	840.1.069.1B	3,6
840.1.020.1A	2,95	840.1.070.1B	3,65
840.1.021.1A	3	840.1.071.1B	3,7
840.1.022.1A	3,05	840.1.072.1B	3,75
840.1.023.1A	3,1	840.1.073.1B	3,8
840.1.024.1A	3,15	840.1.074.1B	3,85
840.1.025.1A	3,2	840.1.075.1B	3,9
840.1.026.1A	3,25	840.1.076.1B	3,95
840.1.027.1A	3,3	840.1.077.1B	4
840.1.028.1A	3,35	840.1.078.1B	4,05
840.1.029.1A	3,4	840.1.079.1B	4,1
840.1.030.1A	3,45	840.1.080.1B	4,15
840.1.108.1A	3,5	840.1.081.1B	4,2
840.1.109.1A	3,55	840.1.082.1B	4,25
840.1.072.1A	3,6	840.1.083.1B	4,3
840.1.110.1A	3,65	840.1.084.1B	4,35
840.1.111.1A	3,7	840.1.085.1B	4,4
840.1.112.1A	3,75		
840.1.073.1A	3,8		



TAVOLA  
DRAWING  
TABLE  
BILD  
TABLA

013

TESTA

HEAD

CULASSE

ZYLINDERKOPF

CULATA

NOTE NOTES NOTES MARKE NOTAS	POS. NO. N. INDEX POS.	N.CODICE CODE NO. Nr. CODE ATRIKEL Nr. CODICO Nr.	DENOMINAZIONE	DESCRIPTION	DESIGNATION	BEZEICHNUNG	DENOMINACION	VALIDITA' VALIDITY VALIDITE GÜLTIG VALIDEZ	Q.TA' Q.TY Q.TE M.GE C.AD	
	9	840.2.001.1A	Vedi tavola	See table	Voir planche	Siehe Tafel	Ver tabla		8	
	10	669.1.001.1E	Semianelli	Split rings	Demi-bagues	Halbringe	Semianillos		16	
	11	840.2.002.1B	Vedi tavola	See table	Voir planche	Siehe Tafel	Ver tabla		8	
	12	821.1.004.1A	Perno bilanciata chiusura	Closing rocker shaft	Axe culbuteur fermeture	Schleppkippebel-Federwelle	Eje balancín cierre		8	
	13	799.1.015.1A	Molla ritorno valvola Sx.	L.H. valve return spring	Ressort retour soupape gauche	Rückholfeder für linkes Ventil	Muelle retorno válvula Izq.		4	
	14	209.1.002.7A	Bilanciata chiusura Sx.	L.H. Closing rocker	Culbuteur Fermeture gauche	Linke Schliesskippebel	Balancin decierre Izq.		4	
	15	209.1.001.7A	Bilanciata chiusura Dx.	R.H. Closing rocker	Culbuteur fermeture droite	Rechte Schliesskippebel	Balancin decierre Der.		4	
	16	799.1.014.1A	Molla ritorno valvola Dx.	R.H. valve return spring	Ressort retour soupape droite	Rückholfeder für rechtes Ventil	Muelle retorno válvula Der.		4	
	17	821.1.003.1A	Perno bilanciata apertura scarico	Exhaust opening rocker shaft	Axe culbuteur ouverture échappement	Öffnungsschleppkippebel-Federwelle für Auslaß	Eje balancín apertura escape		4	
	18	208.1.002.7A	Bilanciata apertura Sx.	L.H. Opening rocker	Culbuteur ouverture gauche	Linke Öffnungsschleppkippebel	Balancin abertura Izq.		4	
	19	208.1.001.7A	Bilanciata apertura Dx.	R.H. Opening rocker	Culbuteur ouverture droite	Rechte Öffnungsschleppkippebel	Balancin abertura Der.		4	
	20	821.1.002.1A	Perno bilanciata apertura	Opening rocker shaft	Axe culbuteur ouverture	Öffnungsschleppkippebel-Federwelle	Eje balancín apertura		4	

N° CATALOGO:  
EMESSO:915.1.129.3D  
05 - 04CATALOGUE No:  
ISSUED:915.1.129.3D  
05 - 04Nr. CATALOGUE:  
IMPRIMEE:915.1.129.3D  
05 - 04KATALOG Nr:  
HERAUSGEGEBEN:915.1.129.3D  
05 - 04N° CATALOGO:  
IMPRIMIDA:915.1.129.3D  
05 - 04

TAVOLA  
DRAWING  
TABLE  
BILD  
TABLA

014

TESTA : DISTRIBUZIONE

HEAD : TIMING

CULASSE : DISTRIBUTION

ZYLINDERKOPF :  
VENTILSTEUERUNG

CULATA : DISTRIBUCION



TAVOLA  
DRAWING  
TABLE  
BILD  
TABLA

014

TESTA : DISTRIBUZIONE

HEAD : TIMING

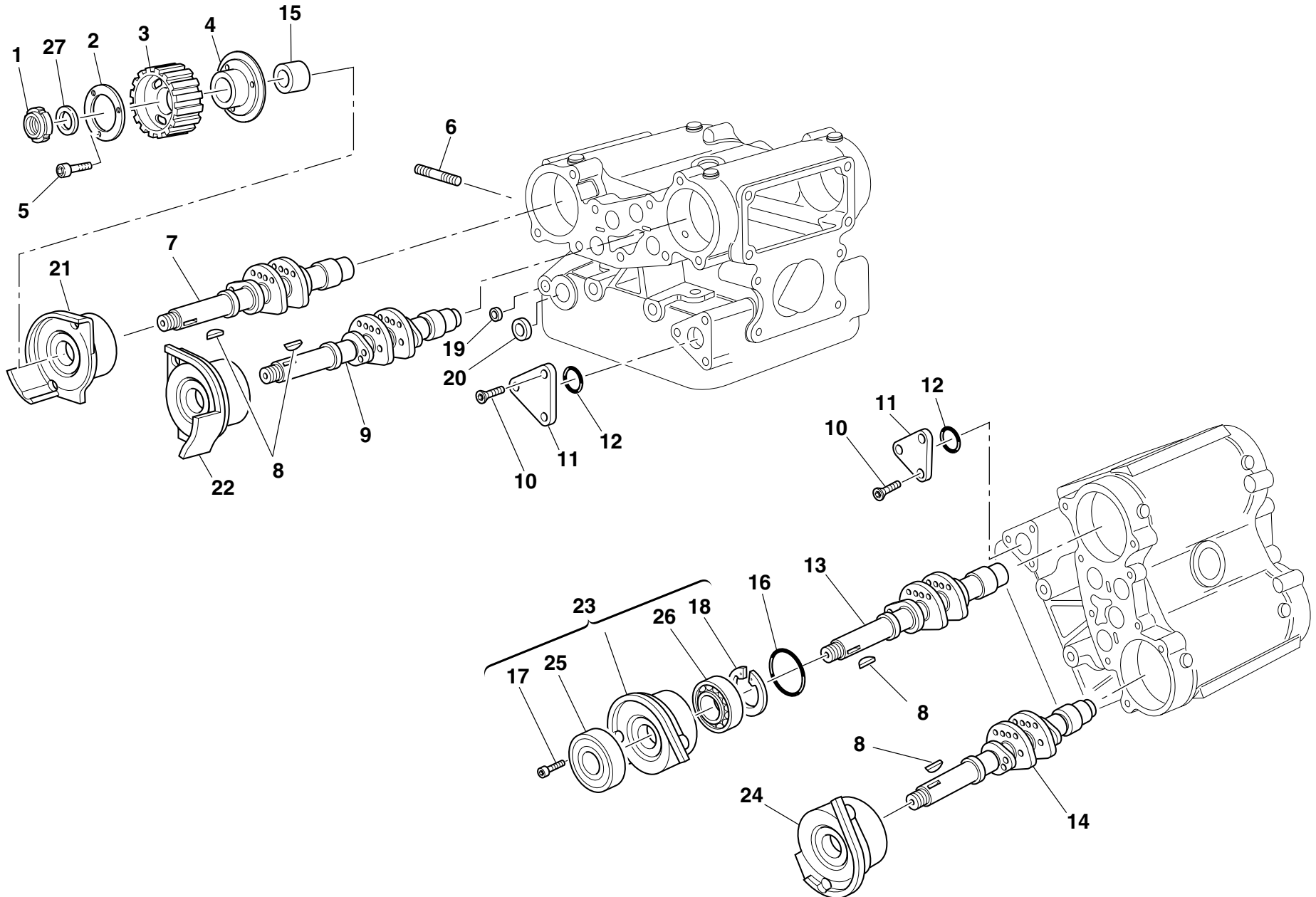
CULASSE : DISTRIBUTION

ZYLINDERKOPF :  
VENTILSTEUERUNG

CULATA : DISTRIBUCION

NOTE NOTES NOTES MARKE NOTAS	POS. NO. N. INDEX POS.	N.CODICE CODE NO. Nr. CODE ATRIKEL Nr. CODICO Nr.	DENOMINAZIONE	DESCRIPTION	DESIGNATION	BEZEICHNUNG	DENOMINACION	VALIDITA' VALIDITY VALIDITE GÜLTIG VALIDEZ	Q.TA' Q.TY Q.TE M.GE C.AD	
	1	72944.1542	Ghiera elastic-stop	Elastic-stop ring nut	Embout élastique stop	Stop-Elastiknutmutter	Tuerca de seguridad		4	
	2	852.1.124.2A	Rondella speciale	Special washer	Rondelle spéciale	Spezial-Unterlegscheibe	Arandela especial		4	
	3	255.1.014.1A	Puleggia distribuzione	Timing belt roller	Poulie de distribution	Steuerriemenscheibe	Polea distribución		4	
	4	160.1.076.1A	Flangia	Flange	Bride	Flansch	Brida		4	
	5	771.5.040.8B	Vite	Screw	Vis	Schraube	Tornillo		12	
	6	766.4.012.1A	Prigioniero	Stud bolt	Goujon	Stiftschraube	Tornillo sin fin		6	
	7	148.1.156.1A	Albero distribuzione scarico verticale	Vertical exhaust camshaft	Arbre distribution échappement vertical	Verteilerwelle senkrechter Auslaß	Arbol distribución descarga vertical		1	
	8	74172.1008	Linguetta	Woodruff key	Languette	Federkeil	Chaveta		4	
	9	148.1.145.1A	Albero distribuzione aspirazione verticale	Vertical intake camshaft	Arbre distribution aspiration verticale	Verteilerwelle der senkrechten Ansaugung	Arbol distribución aspiración vertical		1	
	10	777.5.049.8B	Vite	Screw	Vis	Schraube	Tornillo		6	
	11	247.1.020.1AB	Coperchio	Cover	Couvercle	Deckel	Tapa		2	
	12	93823.2087	Guarnizione OR	O-ring	Joint d'étanchéité	Dichtung OR	Junta OR		2	
	13	148.1.144.1A	Albero distribuzione aspirazione orizzontale	Horizontal intake camshaft	Arbre distribution aspiration horizontale	Verteilerwelle der waagrechten Ansaugung	Arbol distribución aspiración horizontal		1	
	14	148.1.155.1A	Albero distribuzione scarico orizzontale	Horizontal exhaust camshaft	Arbre distribution échappement horizontal	Verteilerwelle waagrechter Auslaß	Arbol distribución descarga horizontal		1	
	15	713.1.007.1A	Distanziatore puleggia	Belt roller spacer	Entretoise poulie	Distanzstück für Riemenscheibe	Distanciador polea		4	
	16	886.4.001.1A	Anello OR	O-Ring	Bague d'étanchéité	O-Ring	Anillo OR		4	
	17	771.5.065.8B	Vite	Screw	Vis	Schraube	Tornillo		8	
	18	73503.3683	Anello seeger	Circlip	Circlip	Seegerring	Anillo seeger		4	
	19	873.1.004.1A	Tappo	Cap	Bouchon	Verschluß	Tapón		4	
	20	873.1.001.1A	Tappo	Cap	Bouchon	Verschluß	Tapón		4	
	21	235.2.033.1A	Cappello compl. lato distribuzione post.	Rear complete cap timing side	Capuchon complet côté distribution ar.	Hintere komplette Abdeckkappe auf Seite der Ventilsteuerung	Apoyo árbol de levas compl. lado distribución trasero		1	
	22	235.2.035.1A	Cappello compl. lato distribuzione ant.	Front complete cap timing side	Capuchon complet côté distribution av.	Voderer komplette Abdeckkappe auf Seite der Ventilsteuerung	Apoyo árbol de levas compl. lado distribución delantero		1	

N° CATALOGO:  
EMESSO:915.1.129.3D  
05 - 04 CATALOGUE No:  
ISSUED:915.1.129.3D  
05 - 04 Nr. CATALOGUE:  
IMPRIMEE:915.1.129.3D  
05 - 04 KATALOG Nr:  
HERAUSGEGEBEN:915.1.129.3D  
05 - 04 N° CATALOGO:  
IMPRIMIDA:915.1.129.3D  
05 - 04

TAVOLA  
DRAWING  
TABLE  
BILD  
TABLA

014

TESTA : DISTRIBUZIONE

HEAD : TIMING

CULASSE : DISTRIBUTION

ZYLINDERKOPF :  
VENTILSTEUERUNG

CULATA : DISTRIBUCION



TAVOLA  
DRAWING  
TABLE  
BILD  
TABLA

014

TESTA : DISTRIBUZIONE

HEAD : TIMING

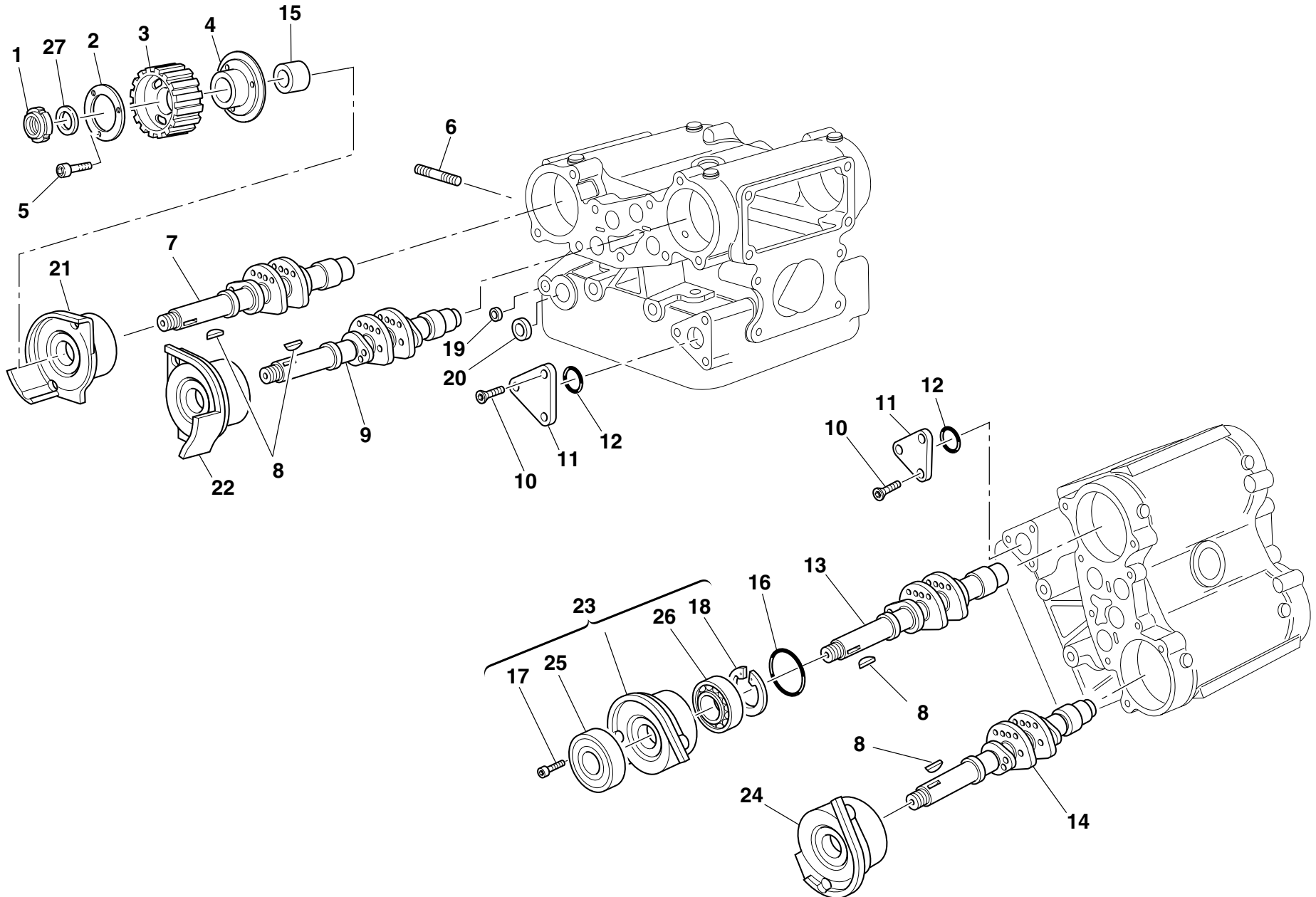
CULASSE : DISTRIBUTION

ZYLINDERKOPF :  
VENTILSTEUERUNG

CULATA : DISTRIBUCION

NOTE NOTES NOTES MARKE NOTAS	POS. NO. N. INDEX POS.	N.CODICE CODE NO. Nr. CODE ATRIKEL Nr. CODICO Nr.	DENOMINAZIONE	DESCRIPTION	DESIGNATION	BEZEICHNUNG	DENOMINACION	VALIDITA' VALIDITY VALIDITE GÜLTIG VALIDEZ	Q.TA' Q.TY Q.TE M.GE C.AD	
	23	235.2.032.1A	Cappello compl. lato distribuzione post.	Rear complete cap timing side	Capuchon complet côté distribution ar.	Hintere komplette Abdeckkappe auf Seite der Ventilsteuerung	Apoyo árbol de levas compl. lado distribución trasero		1	
	24	235.2.034.1A	Cappello compl. lato distribuzione ant.	Front complete cap timing side	Capuchon complet côté distribution av.	Vorderer komplette Abdeckkappe auf Seite der Ventilsteuerung	Apoyo árbol de levas compl. lado distribución delantero		1	
	25	0204.70.105	Anello di tenuta	Seal ring	Bague d'étanchéité	Dichtring	Anillo de retén		4	
	26	75120.1747	Cuscinetto	Bearing	Roulement	Lager	Cojinete		4	
	27	852.1.173.1A	Rosetta	Washer	Rosette	Unterlegscheibe	Arandela		4	

N° CATALOGO:  
EMESSO:915.1.129.3D  
05 - 04CATALOGUE No:  
ISSUED:915.1.129.3D  
05 - 04Nr. CATALOGUE:  
IMPRIMEE:915.1.129.3D  
05 - 04KATALOG Nr:  
HERAUSGEGEBEN:915.1.129.3D  
05 - 04N° CATALOGO:  
IMPRIMIDA:915.1.129.3D  
05 - 04

TAVOLA  
DRAWING  
TABLE  
BILD  
TABLA

015

COLLETTORI E COPERCHI  
TESTE

COLLECTORS AND HEAD  
COVERS

COLLECT. ET  
COUVERCLES TETES

KOLLEKTOREN UND  
KOPFDECKEL

COLECTORES Y  
CUBIERTS CABEZA





TAVOLA  
DRAWING  
TABLE  
BILD  
TABLA

015

COLLETTORI E COPERCHI  
TESTECOLLECTORS AND HEAD  
COVERSCOLLECT. ET  
COUVERCLES TETESKOLLEKTOREN UND  
KOPFDECKELCOLECTORES Y  
CUBIERTS CABEZA

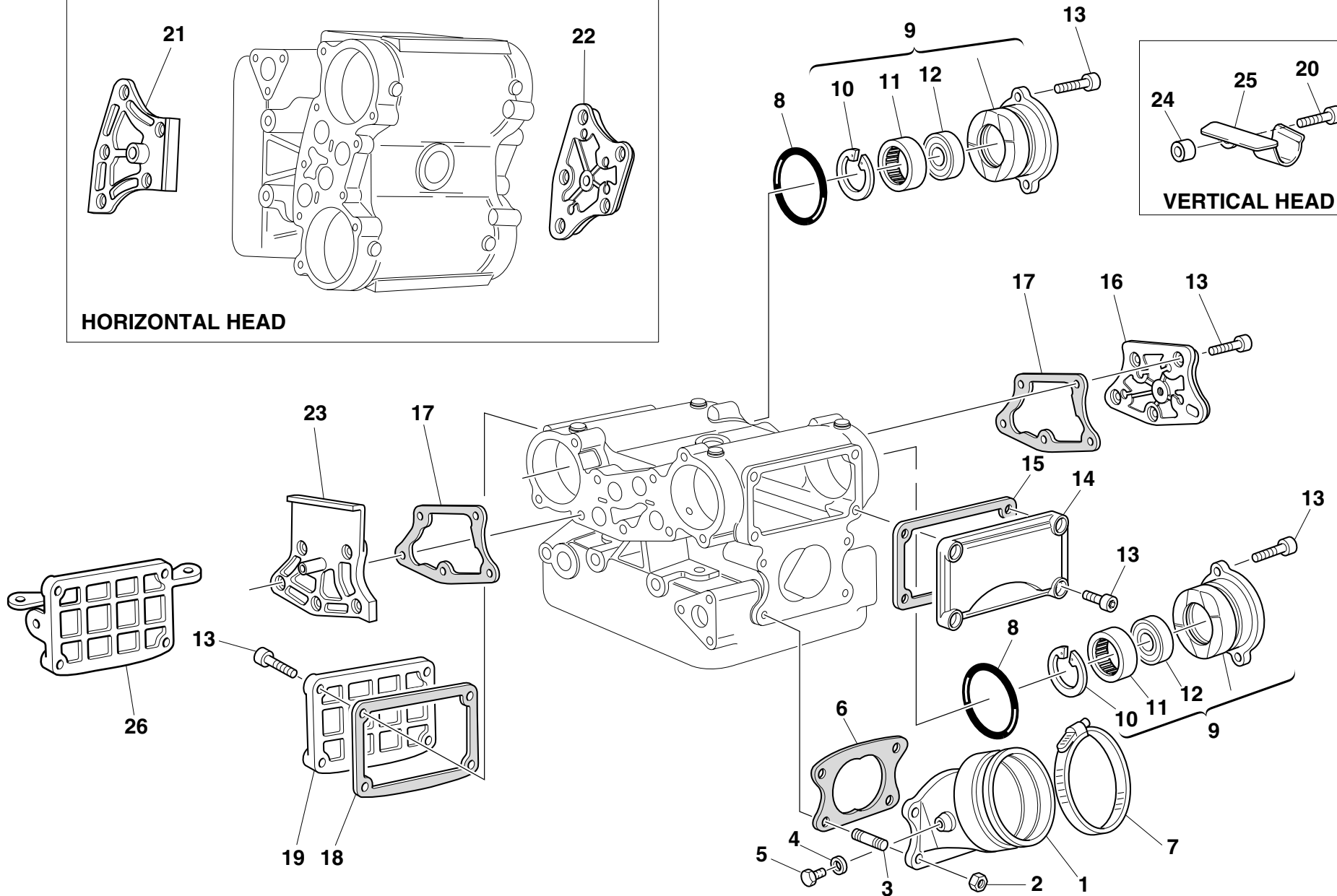
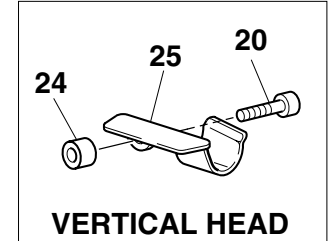
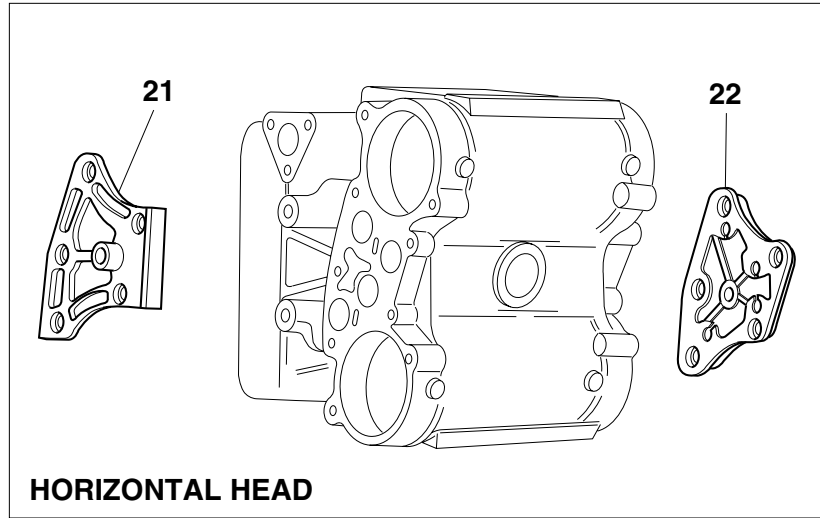
NOTE NOTES NOTES MARKE NOTAS	POS. NO. N. INDEX POS.	N.CODICE CODE NO. Nr. CODE ATRIKEL Nr. CODICO Nr.	DENOMINAZIONE	DESCRIPTION	DESIGNATION	BEZEICHNUNG	DENOMINACION	VALIDITA' VALIDITY VALIDITE GÜLTIG VALIDEZ	Q.TA' Q.TY Q.TE M.GE C.AD	
	1	140.2.038.1A	Collettore aspirazione	Intake manifold	Collecteur aspiration	Ansaugkrümmer	Colector aspiración		2	
	2	748.1.042.1A	Dado	Nut	Ecrou	Mutter	Tuerca		8	
	3	766.4.019.1A	Prigioniero	Stud bolt	Goujon	Stiftschraube	Tornillo sin fin		8	
	4	0250.70.223	Guarnizione alluminio	Aluminium gasket	Garniture aluminium	Aluminium-Dichtung	Junta aluminio		4	
	5	776.5.032.8A	Vite	Screw	Vis	Schraube	Tornillo		4	
	6	788.1.002.2A	Guarnizione condotto aspirazione	Intake duct gasket	Garniture conduit d'aspiration	Einlaßkanaldichtung	Junta tubo aspiración		2	
	7	741.4.067.1A	Passatubo	Hose guide	Passe-tube	Leitungsführung	Pasatubo		2	
	8	886.4.001.1A	Anello OR	O-Ring	Bague d'étanchéité	O-Ring	Anillo OR		4	
	9	235.2.002.2AB	Cappello compl. lato contagiri	Complete cap tachometer side	Capuchon complet côté compte-tours	Komplette Abdeckkappe auf Seite des Umdrehungszahlenmessers	Apoyo árbol de levas compl. lado cuenta-revoluciones		4	
	10	73503.3380	Anello seeger	Circlip	Circlip	Seegerring	Anillo seeger		4	
	11	75794.1542	Cuscinetto	Bearing	Roulement	Lager	Cojinete		4	
	12	930.4.033.1A	Anello di tenuta	Seal ring	Bague d'étanchéité	Dichtring	Anillo de retén		4	
	13	771.5.065.8B	Vite	Screw	Vis	Schraube	Tornillo		52	
	14	240.1.001.1AB	Coperchio valvole aspirazione	Intake valve cover	Couvercle soupapes d'aspiration	Einlaßventildeckel	Tapa válvulas de aspiración		2	
	15	788.1.007.3A	Guarnizione coperchio valvole aspirazione	Intake valves cover gasket	Garniture couvercle soupapes d'aspiration	Einlaßventildeckeldichtung	Junta tapa válvulas de aspiración		2	
	16	247.1.080.1AA	Coperchio centrale (GRIGIO CHIARO)	Central cover (LIGHT GREY)	Couvercle central (GRIS CLAIR)	Mittlerer Deckel (HELLGRAU)	Tapa central (GRIS CLARO)		1	
	17	788.1.050.1A	Guarnizione coperchio centrale	Central cover gasket	Garniture couvercle central	Dichtung für mittleren Deckel	Junta tapa central		4	
	18	788.1.053.1A	Guarnizione coperchio valvole scarico	Exhaust valves cover gasket	Garniture couvercle soupapes de décharge	Ablaßventildeckeldichtung	Junta tapa válvulas de escape		2	
	19	240.1.014.1AA	Coperchio valvole scarico	Exhaust valve cover	Couvercle soupapes d'échappement	Auslaßventildeckel	Tapa válvulas de escape		2	
	20	771.5.069.8B	Vite	Screw	Vis	Schraube	Tornillo		1	
	21	247.1.090.1AB	Coperchio centrale lato distribuzione	Central cover timing side	Couvercle central, côté distribution	Mittlerer Deckel auf Seite der Ventilsteuerung	Tapa central lado distribución		1	

N° CATALOGO:  
EMESSO:915.1.129.3D  
05 - 04CATALOGUE No:  
ISSUED:915.1.129.3D  
05 - 04Nr. CATALOGUE:  
IMPRIMEE:915.1.129.3D  
05 - 04KATALOG Nr:  
HERAUSGEBEN:915.1.129.3D  
05 - 04N° CATALOGO:  
IMPRIMIDA:915.1.129.3D  
05 - 04

TAVOLA  
DRAWING  
TABLE  
BILD  
TABLA

015

COLLETTORI E COPERCHI  
TESTE

COLLECTORS AND HEAD  
COVERS

COLLECT. ET  
COUVERCLES TETES

KOLLEKTOREN UND  
KOPFDECKEL

COLECTORES Y  
CUBIERTS CABEZA







TAVOLA  
DRAWING  
TABLE  
BILD  
TABLA

015

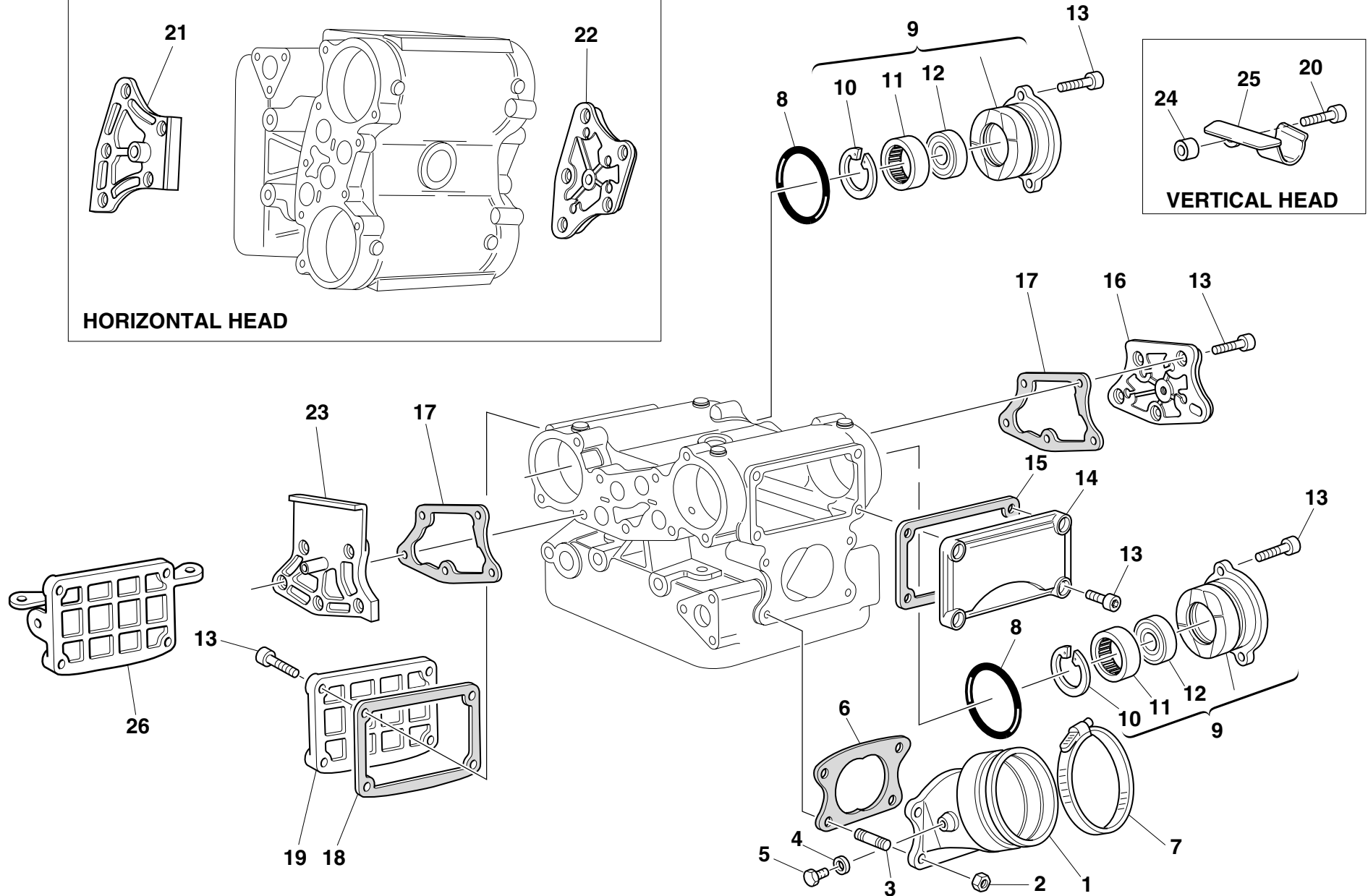
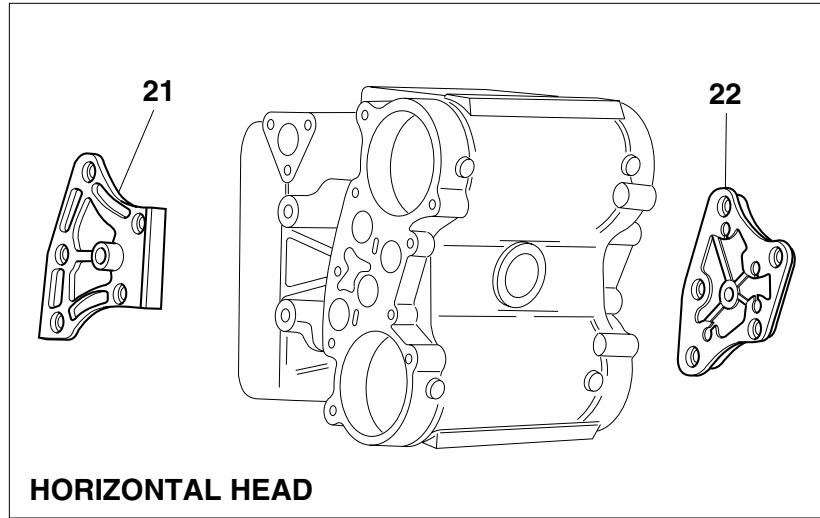
COLLETTORI E COPERCHI  
TESTECOLLECTORS AND HEAD  
COVERSCOLLECT. ET  
COUVERCLES TETESKOLLEKTOREN UND  
KOPFDECKELCOLECTORES Y  
CUBIERTS CABEZA

NOTE NOTES NOTES MARKE NOTAS	POS. NO. N. INDEX POS.	N.CODICE CODE NO. Nr. CODE ATRIKEL Nr. CODICO Nr.	DENOMINAZIONE	DESCRIPTION	DESIGNATION	BEZEICHNUNG	DENOMINACION	VALIDITA' VALIDITY VALIDITE GÜLTIG VALIDEZ	Q.TA' Q.TY Q.TE M.GE C.AD	
	22	247.1.079.1AA	Coperchio centrale (GRIGIO CHIARO)	Central cover (LIGHT GREY)	Couvercle central (GRIS CLAIR)	Mittlerer Deckel (HELLGRAU)	Tapa central (GRIS CLARO)		1	
	23	247.1.089.1AB	Coperchio centrale lato distribuzione	Central cover timing side	Couvercle central, côté distribution	Mittlerer Deckel auf Seite der Ventilsteuerung	Tapa central lado distribución		1	
	24	713.1.241.1A	Distanziale	Spacer	Entretoise	Distanzstück	Distancial		1	
	25	829.1.245.1A	Piastrino	Plate	Plaquette	Plättchen	Lámina		1	
	26	240.1.015.1AA	Coperchio valvole scarico (orizzontale)	Exhaust valve cover (horizontal)	Couvercle soupapers D'echappement	Auslaßventildeckel (waagrecht)	Tapa valvulas de escape (Horizontal)		1	

N° CATALOGO:  
EMESSO:915.1.129.3D  
05 - 04CATALOGUE No:  
ISSUED:915.1.129.3D  
05 - 04Nr. CATALOGUE:  
IMPRIMEE:915.1.129.3D  
05 - 04KATALOG Nr:  
HERAUSGEGEBEN:915.1.129.3D  
05 - 04N° CATALOGO:  
IMPRIMIDA:915.1.129.3D  
05 - 04

TAVOLA  
DRAWING  
TABLE  
BILD  
TABLA

016

CORPO FARFALLATO

THROTTLE BODY

CORPS À PAPILLON

DROSSELKÖRPER

CUERPO MARIPOSA



TAVOLA  
DRAWING  
TABLE  
BILD  
TABLA

016

CORPO FARFALLATO

THROTTLE BODY

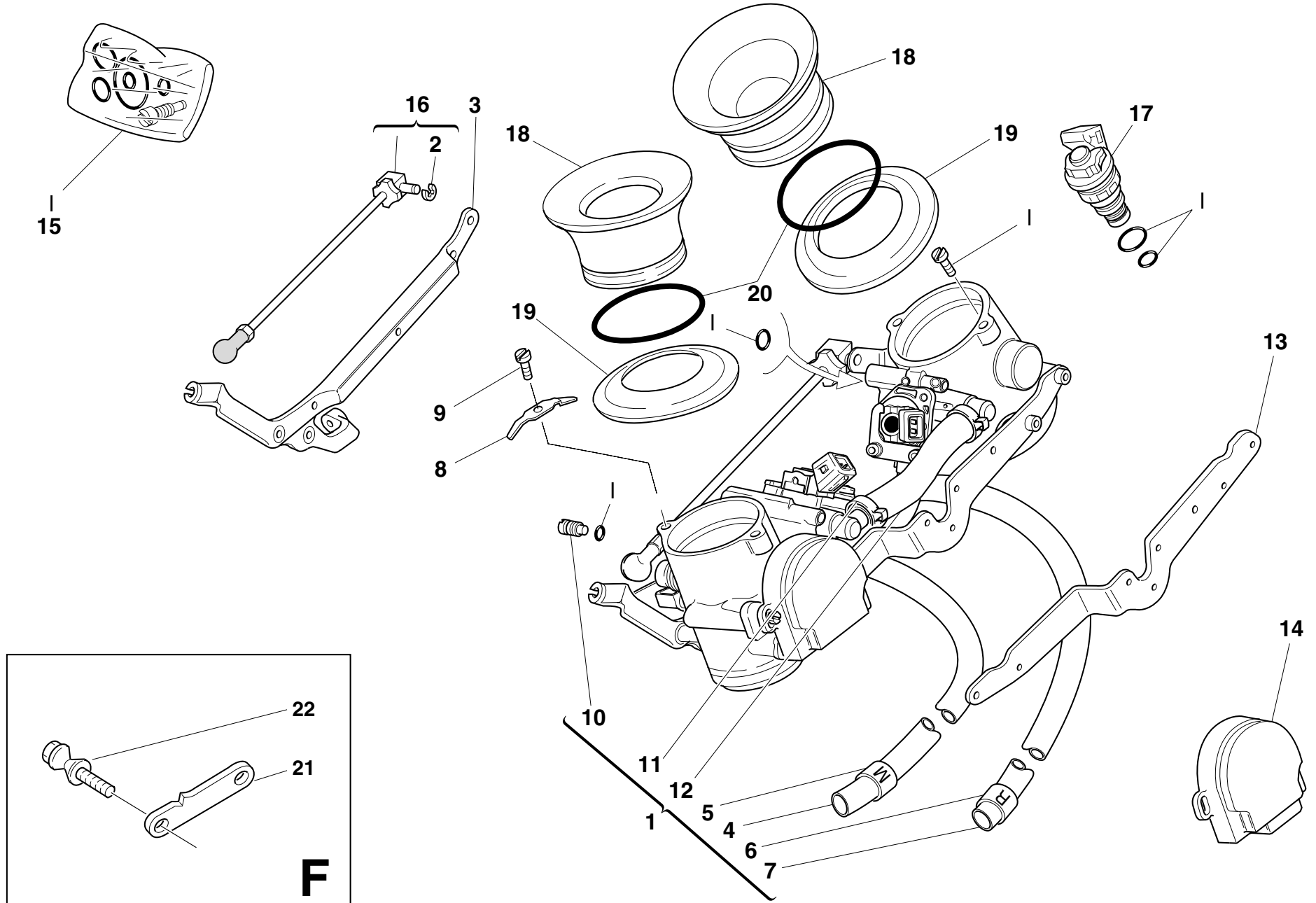
CORPS À PAPILLON

DROSSELKÖRPER

CUERPO MARIPOSA

NOTE NOTES NOTES MARKE NOTAS	POS. NO. N. INDEX POS.	N.CODICE CODE NO. Nr. CODE ATRIKEL Nr. CODICO Nr.	DENOMINAZIONE	DESCRIPTION	DESIGNATION	BEZEICHNUNG	DENOMINACION	VALIDITA' VALIDITY VALIDITE GÜLTIG VALIDEZ	Q.TA' Q.TY Q.TE M.GE C.AD	
	1	282.4.019.1B	Corpo farfallato	Throttle body	Corps à papillon	Drosselkörper	Cuerpo mariposa		1	
	2	884.5.010.1A	Anello seeger	Circlip	Circlip	Seegerring	Anillo seeger		1	
	3	830.1.172.1A	Staffa	Bracket	Bride	Bügel	Soporte		1	
	4	590.1.103.1A	Tube	Tube	Tube	Rohr	Tube		1	
	5	741.4.040.1A	Fascetta "M"	Clamp "M"	Collier "M"	Schelle "M"	Abrazadera "M"		1	
	6	741.4.041.1A	Fascetta "R"	Clamp "R"	Collier "R"	Schelle "R"	Abrazadera "R"		1	
	7	590.1.124.1A	Tube	Tube	Tube	Rohr	Tube		1	
	8	799.1.052.2A	Molla	Spring	Ressort	Feder	Muelle		4	
	9	470412	Vite	Screw	Vis	Schraube	Tornillo		4	
	10	287.4.028.1A	Vite registro by-pass	Bypass adjusting screw	Vis de réglage by-pass	Einstellschraube By-Pass	Tornillo regulación by-pass		1	
	11	287.4.024.1B	Passatubo	Hose guide	Passe-tube	Leitungsführung	Pasatubo		4	
	12	590.1.080.1A	Tube	Tube	Tube	Rohr	Tube		1	
	13	830.1.121.1A	Supporto connettore	Connector holder	Support connecteur	Verbinderhalterung	Soporte conector		1	
	14	284.4.001.1B	Potenziometro PF09/04	Potentiometer PF09/04	Potentiomètre PF09/04	Potentiometer PF09/04	Potenciómetro PF09/04		1	
	15	287.4.029.1A	Kit riparazione	Repair kit	Kit de réparation	Reparaturset	Kit de reparación		1	
	16	287.4.027.1A	Tirante	Tie rod	Tirant	Spannstange	Renvío		1	
	17	280.4.005.1A	Iniettore	Injector	Injecteur	Einspritzdüse	Inyector		2	
	18	802.1.015.1A	Cornetto presa d'aria	Air funnel	Tube Venturi prise d'air	Lufteinlaßhorn Venturi	Trompeta de aspiración		2	
	19	791.1.017.2A	Guarnizione	Gasket	Garniture	Dichtung	Junta		2	
	20	886.5.004.1A	Guarnizione OR	O-ring	Joint d'étanchéité	Dichtung OR	Junta OR		2	
	21	827.1.225.1A	Piastrino	Plate	Plaquette	Plättchen	Lámina		1	
	22	779.1.232.2A	Vite speciale	Special screw	Vis spéciale	Spezialschraube	Tornillo especial		2	

N° CATALOGO:  
EMESSO:915.1.129.3D  
05 - 04CATALOGUE No:  
ISSUED:915.1.129.3D  
05 - 04Nr. CATALOGUE:  
IMPRIMEE:915.1.129.3D  
05 - 04KATALOG Nr:  
HERAUSGEGEBEN:915.1.129.3D  
05 - 04N° CATALOGO:  
IMPRIMIDA:915.1.129.3D  
05 - 04

TAVOLA  
DRAWING  
TABLE  
BILD  
TABLA

017

GRUPPO SCARICO

EXHAUST SYSTEM

ECHAPPEMENT

AUSPUFFANLAGE

GRUPO ESCAPE



TAVOLA  
DRAWING  
TABLE  
BILD  
TABLA

017

## GRUPPO SCARICO

## EXHAUST SYSTEM

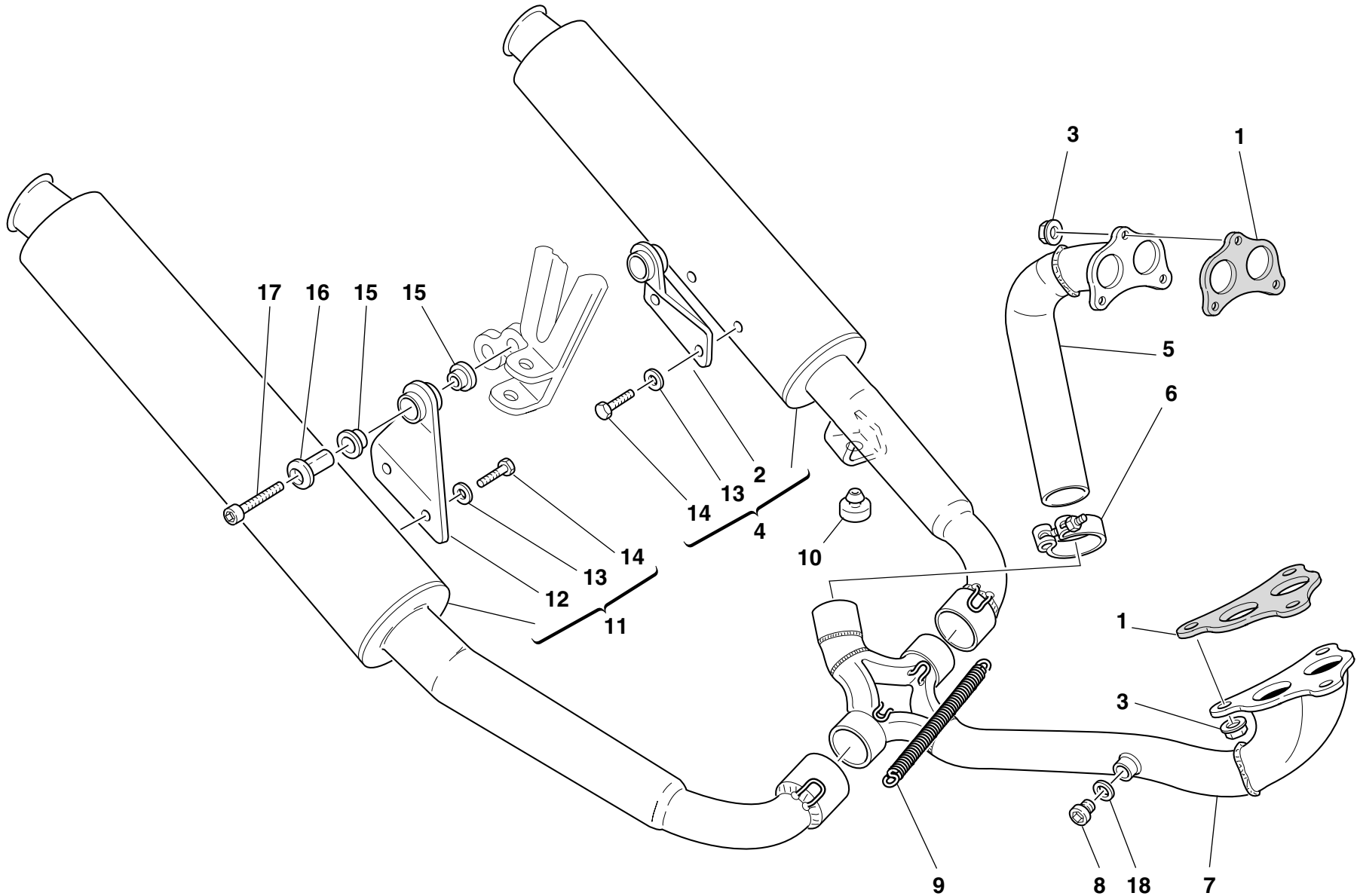
## ECHAPPEMENT

## AUSPUFFANLAGE

## GRUPO ESCAPE

NOTE NOTES MARK NOTAS	POS. NO. N. INDEX POS.	N.CODICE CODE NO. Nr. CODE ATRIKEL Nr. CODICO Nr.	DENOMINAZIONE	DESCRIPTION	DESIGNATION	BEZEICHNUNG	DENOMINACION	VALIDITA' VALIDITY VALIDITE GÜLTIG VALIDEZ	Q.TA' Q.TY Q.TE M.GE C.AD	
	1	790.1.001.2A	Guarnizione scarico	Exhaust gasket	Joint de décharge	Auspuffdichtung	Junta escape		2	
	2	576.1.029.1A	Staffa sx.	L.H. bracket	Bride gauche	Linker Bügel	Soporte lzq.		1	
	3	748.1.024.1A	Dado	Nut	Ecrou	Mutter	Tuerca		6	
	4	574.1.057.1B	Silenziatore Sx.	L.H. silencer	Silencieux gauche	Schalldämpfer links	Silenciador lzq.		1	
	5	571.1.035.1A	Tubo scarico testa verticale	Vertical head exhaust pipe	Tube de décharge tête vertical	Auspuffrohr des senkrechten Zylinderkopfes	Tubo de escape culata vertical		1	
	6	741.1.004.1A	Passatubo	Hose guide	Passe-tube	Leitungsführung	Pasatubo		1	
	7	570.1.035.1A	Tubo scarico testa orizzontale	Horizontal head exhaust pipe	Tube de décharge tête horizontal	Auspuffrohr des waagrechten Zylinderkopfes	Tubo de escape culata horiz.		1	
	8	780.1.007.1A	Tappo	Cap	Bouchon	Verschluß	Tapón		2	
	9	799.1.072.1A	Molla	Spring	Ressort	Feder	Muelle		1	
	10	0000.41039	Tampone in gomma	Rubber pad	Tampon en caoutchouc	Gummistopfen	Apoyo de goma		1	
	11	573.1.057.1B	Silenziatore Dx.	R.H. silencer	Silencieux droit	Schalldämpfer rechts	Silenciador Der.		1	
	12	576.1.028.1A	Staffa dx.	R.H. bracket	Bride droite	Rechter Bügel	Soporte Der.		1	
	13	73270.8001	Rosetta	Washer	Rosette	Unterlegscheibe	Arandela		4	
	14	70914.2121	Vite	Screw	Vis	Schraube	Tornillo		4	
	15	764.1.001.1A	Gommino	Rubber pad	Joint en caoutchouc	Gummistück	Junta de goma		4	
	16	684.1.044.1A	Colonna	Stud bolt	Goujon	Stiftschraube	Espárrago		2	
	17	779.5.016.1A	Vite	Screw	Vis	Schraube	Tornillo		2	
	18	852.5.024.1A	Guarnizione sp.1	Gasket th.1	Garniture ép.1	Dichtung stärke 1	Junta esp.1		2	

N° CATALOGO:  
EMESSO:915.1.129.3D  
05 - 04CATALOGUE No:  
ISSUED:915.1.129.3D  
05 - 04Nr. CATALOGUE:  
IMPRIMEE:915.1.129.3D  
05 - 04KATALOG Nr:  
HERAUSGEGEBEN:915.1.129.3D  
05 - 04N° CATALOGO:  
IMPRIMIDA:915.1.129.3D  
05 - 04

TAVOLA  
DRAWING  
TABLE  
BILD  
TABLA

018

CAVALLETTI

STANDS

BEQUILLES

STÄNDER

CABALLETES



TAVOLA  
DRAWING  
TABLE  
BILD  
TABLA

018

CAVALLETTI

STANDS

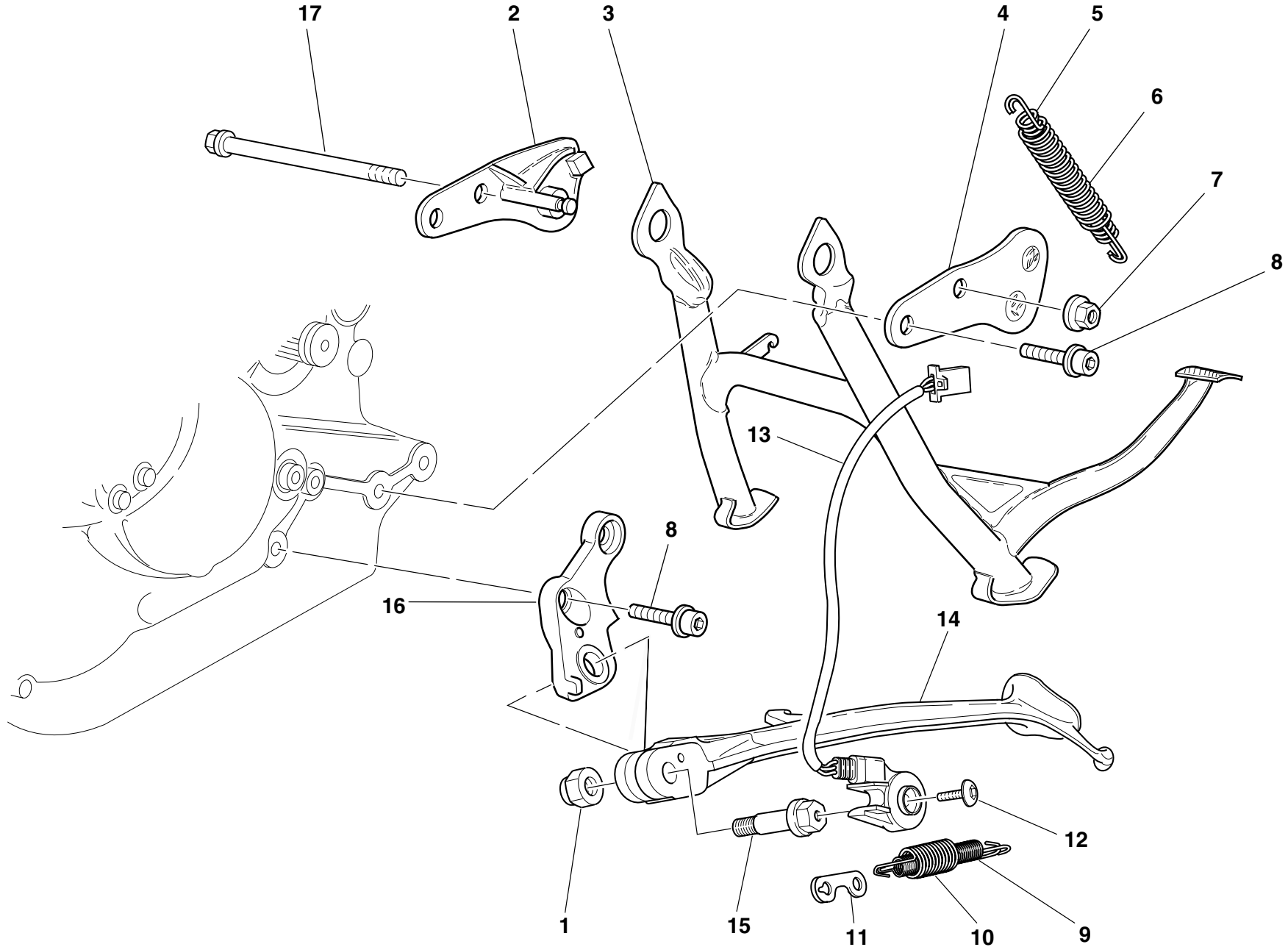
BEQUILLES

STÄNDER

CABALLETES

NOTE NOTES NOTES MARKE NOTAS	POS. NO. N. INDEX POS.	N.CODE CODE NO. Nr. CODE ATRIKEL Nr. CODICO Nr.	DENOMINAZIONE	DESCRIPTION	DESIGNATION	BEZEICHNUNG	DENOMINACION	VALIDITA' VALIDITY VALIDITE GÜLTIG VALIDEZ	Q.TA' Q.TY Q.TE M.GE C.AD	
	1	749.4.045.2G	Dado	Nut	Ecrou	Mutter	Tuerca		1	
	2	555.1.007.1A	Piastra destra	R. H. Plate	Plaque droite	R. Platte	Lámina derecha		1	
	3	555.1.005.1A	Cavalletto centrale	Central stand	Béquille centrale	Mittlerer Ständer	Caballate central		1	
	4	555.1.006.1B	Piastra sinistra	L. H. Plate	Plaque gauche	L. Platte	Lámina izquierda		1	
	5	799.1.069.1A	Molla interna	Inner spring	Ressort interne	Innere Feder	Muelle interior		1	
	6	799.1.070.1A	Molla esterna	Outer spring	Ressort externe	Äußere Feder	Muelle exterior		1	
	7	749.4.045.2G	Dado	Nut	Ecrou	Mutter	Tuerca		1	
	8	771.5.754.2B	Vite	Screw	Vis	Schraube	Tornillo		4	
	9	799.1.089.1A	Molla	Spring	Ressort	Feder	Muelle		1	
	10	799.1.088.1A	Molla esterna	Outer spring	Ressort externe	Äußere Feder	Muelle exterior		1	
	11	827.1.139.2B	Piastrina	Plate	Plaquette	Plättchen	Placa		1	
	12	779.4.005.2A	Vite	Screw	Vis	Schraube	Tornillo		1	
	13	539.1.023.2A	Interruttore	Switch	Interrupteur	Schalter	Interruptor		1	
	14	556.1.017.1C	Cavalletto laterale	Side stand	Béquille laterale	Seitenständer	Caballate lateral		1	
	15	556.1.018.1C	Perno di rotazione	Pivot	Pivot de rotation	Drehbolzen	Perno de rotación		1	
	16	556.2.020.1B	Piastra	Plate	Plaque	Platte	Soporte		1	
	17	772.1.001.1A	Vite	Screw	Vis	Schraube	Tornillo		1	

N° CATALOGO:  
EMESSO:915.1.129.3D  
05 - 04CATALOGUE No:  
ISSUED:915.1.129.3D  
05 - 04Nr. CATALOGUE:  
IMPRIMEE:915.1.129.3D  
05 - 04KATALOG Nr:  
HERAUSGEGEBEN:915.1.129.3D  
05 - 04N° CATALOGO:  
IMPRIMIDA:915.1.129.3D  
05 - 04

TAVOLA  
DRAWING  
TABLE  
BILD  
TABLA

019

TELAIO

FRAME

CADRE

RAHMEN

CHASIS





TAVOLA  
DRAWING  
TABLE  
BILD  
TABLA

019

TELAIO

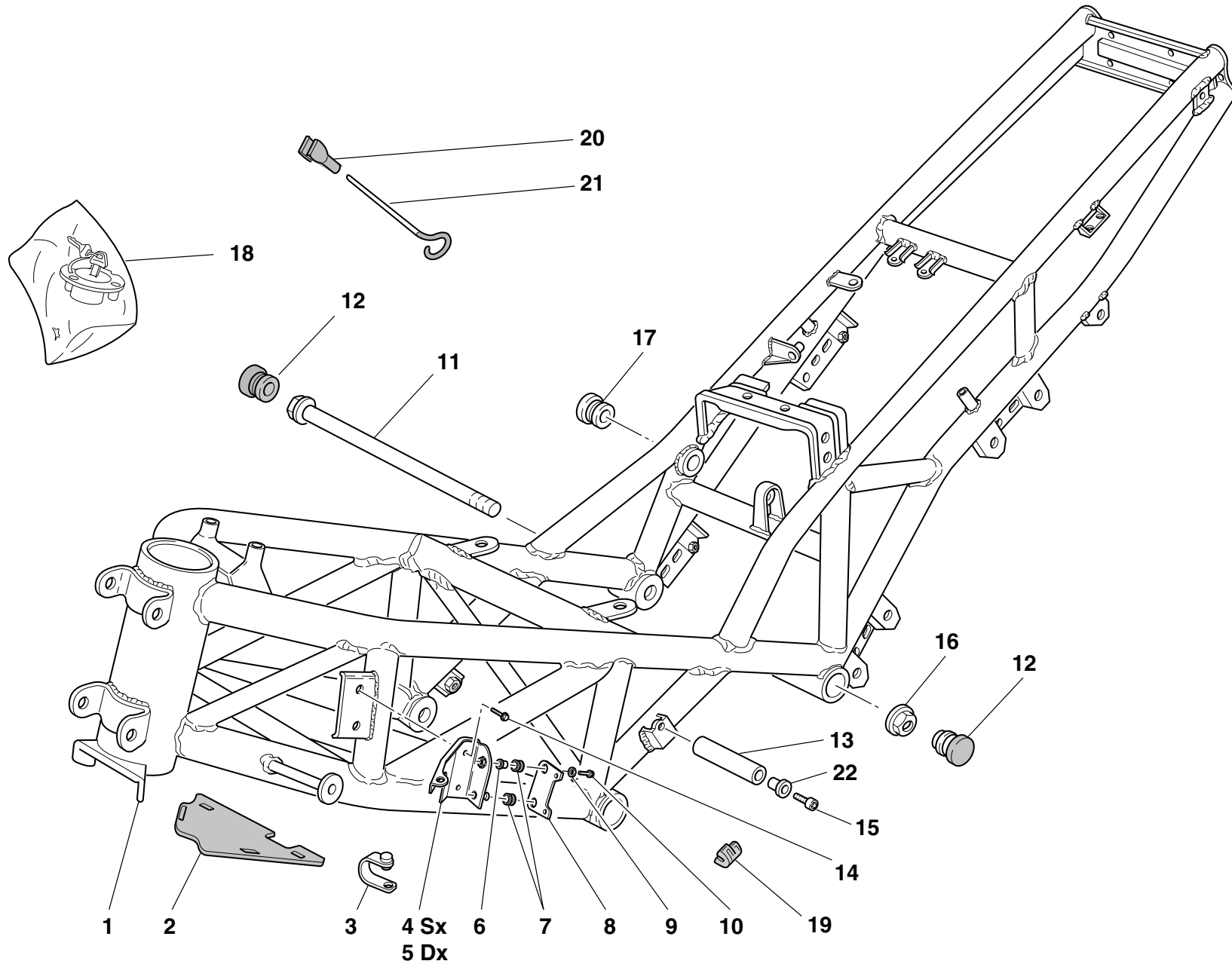
FRAME

CADRE

RAHMEN

CHASIS

NOTE NOTES NOTES MARKE NOTAS	POS. NO. N. INDEX POS.	N.CODICE CODE NO. Nr. CODE ATRIKEL Nr. CODICO Nr.	DENOMINAZIONE	DESCRIPTION	DESIGNATION	BEZEICHNUNG	DENOMINACION	VALIDITA' VALIDITY VALIDITE GÜLTIG VALIDEZ	Q.TA' Q.TY Q.TE M.GE C.AD	
	1	470.1.081.1AA	Telaio	Frame	Cadre	Rahmen	Chasis		1	
	2	460.1.088.1A	Paraspruzzi	Mudflap	Bavette garde-boue	Spritzerschutz	Parasalpícaduras		1	
	3	741.1.013.1A	Passatubo	Hose guide	Passe-tube	Leitungsführung	Pasatubo		4	
	4	829.1.170.1AB	Supporto Sx.	L.H. holder	Support gauche	Halterung links	Soporte Izq.		1	
	5	829.1.169.1AB	Supporto Dx.	R.H. holder	Support droit	Halterung rechts	Soporte Der.		1	
	6	0000.44099	Distanziale	Spacer	Entretoise	Distanzstück	Distancial		2	
	7	0797.72.068	Gommino antivibrante	Vibration damper pad	Joint en caoutchouc anti-vibration	Schwingungsdämpfergummi	Junta de goma anti-vibración		4	
	8	830.1.040.1B	Supporto	Holder	Support	Halterung	Soporte		2	
	9	8000.56359	Rosetta	Washer	Rosette	Unterlegscheibe	Arandela		2	
	10	772.5.024.1A	Vite	Screw	Vis	Schraube	Tornillo		2	
	11	779.1.213.1A	Vite	Screw	Vis	Schraube	Tornillo		2	
	12	872.1.026.1A	Tappo	Cap	Bouchon	Verschluß	Tapón		2	
	13	827.1.121.1A	Colonna	Stud bolt	Goujon	Stiftschraube	Espárrago		2	
	14	772.5.025.1A	Vite	Screw	Vis	Schraube	Tornillo		2	
	15	60N102511	Vite	Screw	Vis	Schraube	Tornillo		2	
	16	748.4.002.1A	Dado	Nut	Ecrou	Mutter	Tuerca		2	
	17	872.1.027.1A	Tappo	Cap	Bouchon	Verschluß	Tapón		1	
	18	598.2.030.1A	Kit serrature	Locks kit	Gr. serrure	Schloßset	Kit cerraduras		1	
	19	866.1.034.1A	Gommino	Rubber pad	Joint en caoutchouc	Gummistück	Junta de goma		2	
	20	764.1.010.1A	Gommino	Rubber pad	Joint en caoutchouc	Gummistück	Junta de goma		1	
	21	117.2.002.1A	Astina	Rod	Tige	Stab	Varilla		1	
	22	0364.99.020	Boccola	Bush	Douille	Buchse	Casquillo		2	

N° CATALOGO:  
EMESSO:915.1.129.3D  
05 - 04CATALOGUE No:  
ISSUED:915.1.129.3D  
05 - 04Nr. CATALOGUE:  
IMPRIMEE:915.1.129.3D  
05 - 04KATALOG Nr:  
HERAUSGEGEBEN:915.1.129.3D  
05 - 04N° CATALOGO:  
IMPRIMIDA:915.1.129.3D  
05 - 04

TAVOLA  
DRAWING  
TABLE  
BILD  
TABLA

020

PEDANE SINISTRE

L.H. FOOT RESTS

REPOSE PIEDS GAUCHE

LINKE FUSSRASTEN

ESTRIBERAS IZQUIERDAS



TAVOLA  
DRAWING  
TABLE  
BILD  
TABLA

020

PEDANE SINISTRE

L.H. FOOT RESTS

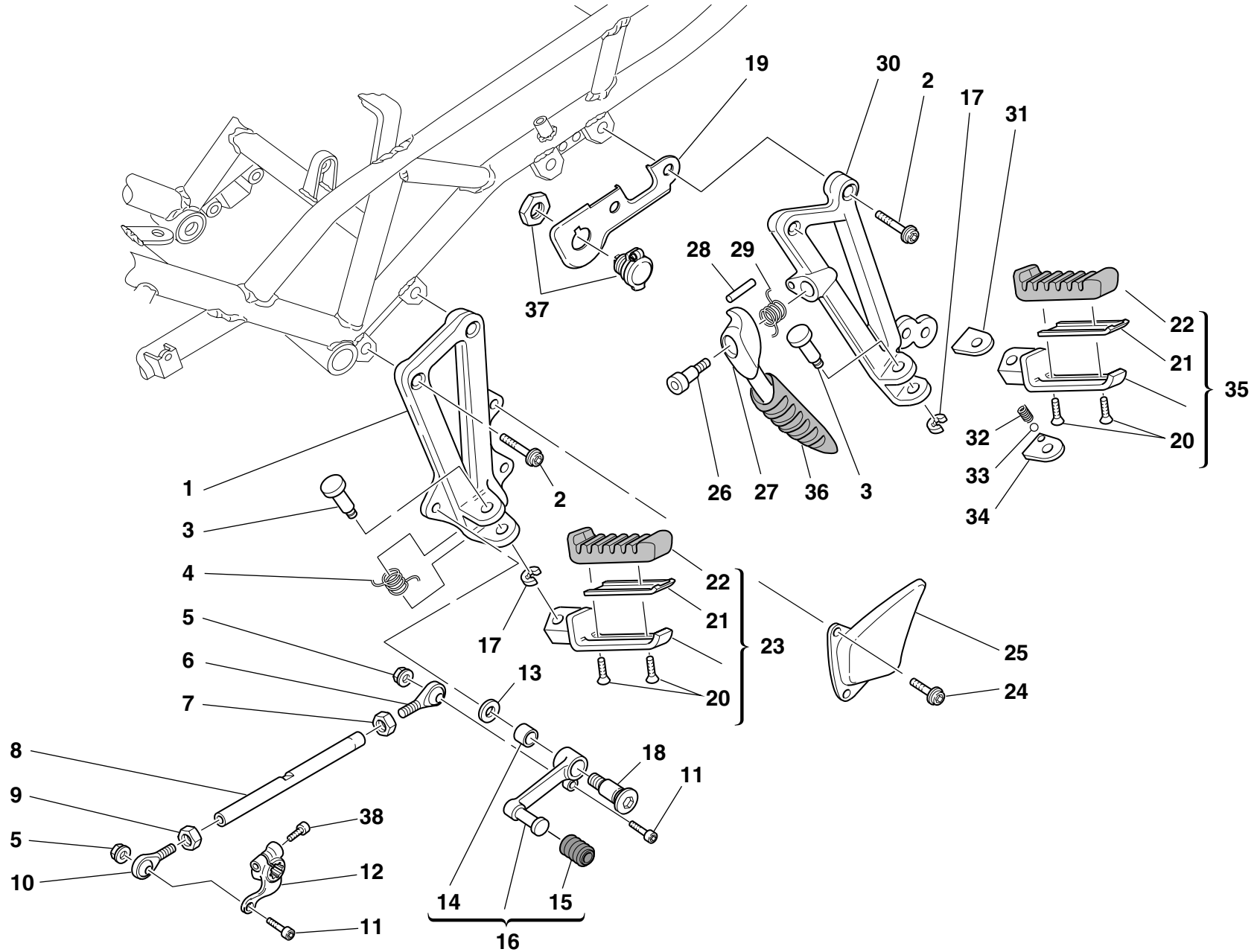
REPOSE PIEDS GAUCHE

LINKE FUSSRASTEN

ESTRIBERAS IZQUIERDAS

NOTE NOTES NOTES MARKE NOTAS	POS. NO. N. INDEX POS.	N.CODICE CODE NO. Nr. CODE ATRIKEL Nr. CODICO Nr.	DENOMINAZIONE	DESCRIPTION	DESIGNATION	BEZEICHNUNG	DENOMINACION	VALIDITA' VALIDITY VALIDITE GÜLTIG VALIDEZ	Q.TA' Q.TY Q.TE M.GE C.AD
	1	824.1.039.1A	Piastra portapedana Sx.	L.H. foot peg holder plate	Plaque porte-repose-pied G.	Platte für Fußrastenhalter links	Soporte estribera lzq.		1
	2	771.5.725.2B	Vite	Screw	Vis	Schraube	Tornillo		4
	3	0370.69.920	Perno	Pin	Pivot	Zapfen	Perno		2
	4	0370.69.910	Molla	Spring	Ressort	Feder	Muelle		1
	5	763106N01	Dado el-stop	El-stop nut	Ecrou el-stop	Mutter El-Stop	Tuerca el-stop		2
	6	76401.0003	Snodo sferico	Ball joint	joint à rotule	Kugelgelenk	Articulación esférica		1
	7	747.5.001.1A	Dado Sx.	L.H. nut	Ecrou gauche	Linke Mutter	Tuerca lzq.		1
	8	117.1.033.1A	Astina rinvio cambio	Gearbox transmission rod	Tige renvoi boîte de vitesses	Stab für Wechseltriebevorgelege	Varilla reenvío cambio		1
	9	417.9.030.6A	Dado	Nut	Ecrou	Mutter	Tuerca		1
	10	76401.0002	Snodo sferico	Ball joint	joint à rotule	Kugelgelenk	Articulación esférica		1
	11	779.5.011.1A	Vite	Screw	Vis	Schraube	Tornillo		2
	12	456.1.006.2A	Levetta comando cambio	Gearchange control lever	Levier de commande vitesses	Schalthebelchen	Leva mando cambio		1
	13	852.1.053.1A	Rosetta	Washer	Rosette	Unterlegscheibe	Arandela		1
	14	8000.59056	Boccola	Bush	Douille	Buchse	Casquillo		1
	15	765.1.001.1A	Gommino	Rubber pad	Joint en caoutchouc	Gummistück	Junta de goma		1
	16	456.2.009.1A	Leva comando cambio	Gearchange lever	Levier de commande vitesses	Schalthebel	Leva mando cambio		1
	17	73500.0827	Anello seeger	Circlip	Circlip	Seegerring	Anillo seeger		2
	18	821.1.170.1A	Perno	Pin	Pivot	Zapfen	Perno		1
	19	827.1.192.1A	Piastra	Plate	Plaque	Platte	Soporte		1
	20	777.5.002.1A	Vite	Screw	Vis	Schraube	Tornillo		4
	21	0370.69.930	Piastrino	Plate	Plaque	Plättchen	Lámina		2
	22	0370.69.940	Copripedana in gomma	Foot peg rubber cover	Couvre-repose-pied en caoutchouc	Fußstützenverkleidung aus Gummi	Cobertura apoya-pies de goma		2
	23	0370.69.850	Pedana anteriore Sx. completa	Front L.H. foot peg, complete	Repose-pied AV. gauche complet	Vordere linke Fussraste komplett	Estribera delantera lzq. compl.		1
	24	772.5.004.1A	Vite	Screw	Vis	Schraube	Tornillo		2
	25	460.1.062.1A	Protezione	Protection	Protection	Schutz	Protección		1

N° CATALOGO:  
EMESSO:915.1.129.3D  
05 - 04CATALOGUE No:  
ISSUED:915.1.129.3D  
05 - 04Nr. CATALOGUE:  
IMPRIMEE:915.1.129.3D  
05 - 04KATALOG Nr:  
HERAUSGEGEBEN:915.1.129.3D  
05 - 04N° CATALOGO:  
IMPRIMIDA:915.1.129.3D  
05 - 04

TAVOLA  
DRAWING  
TABLE  
BILD  
TABLA

020

PEDANE SINISTRE

L.H. FOOT RESTS

REPOSE PIEDS GAUCHE

LINKE FUSSRASTEN

ESTRIBERAS IZQUIERDAS



TAVOLA  
DRAWING  
TABLE  
BILD  
TABLA

020

PEDANE SINISTRE

L.H. FOOT RESTS

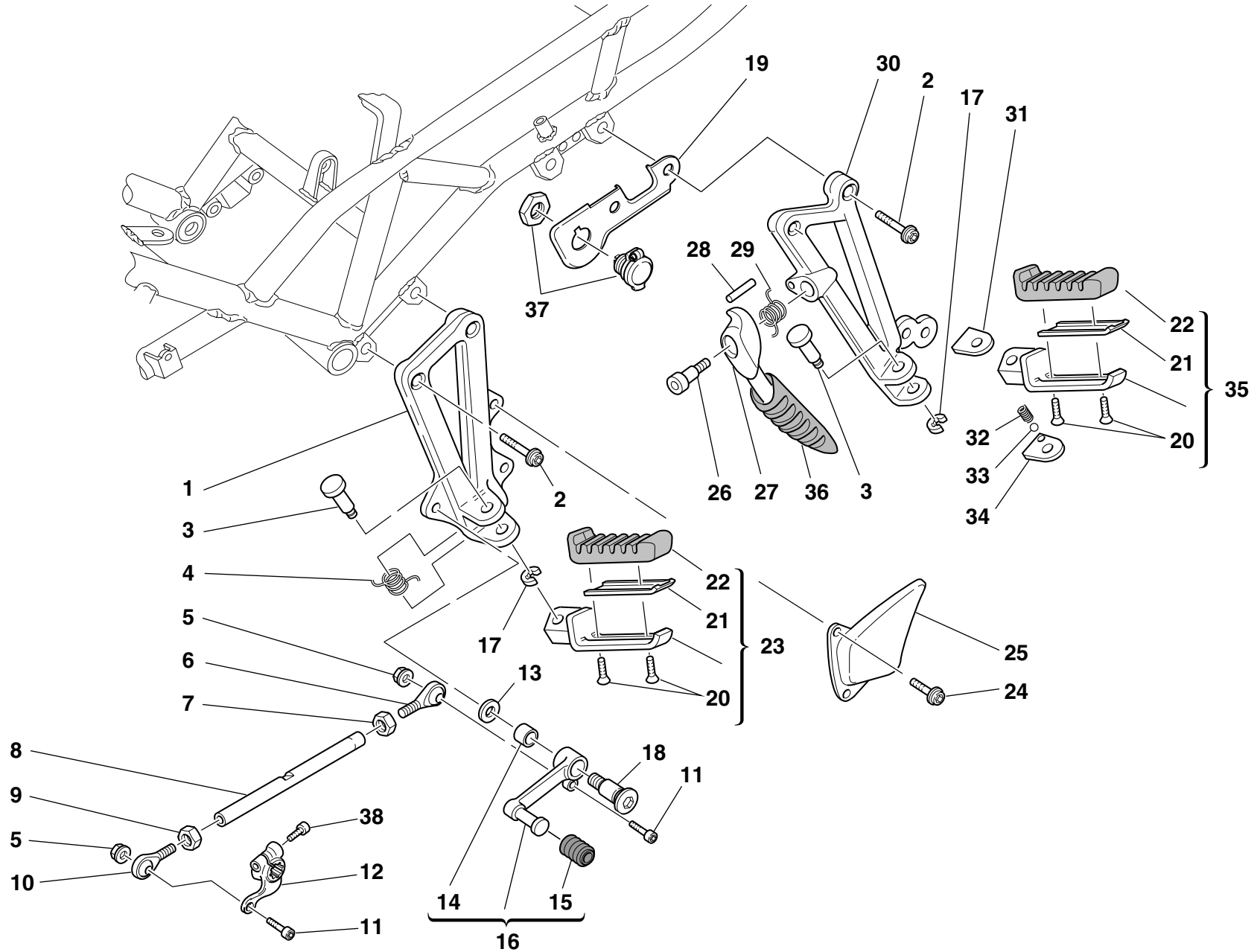
REPOSE PIEDS GAUCHE

LINKE FUSSRASTEN

ESTRIBERAS IZQUIERDAS

NOTE NOTES MARKE NOTAS	POS. NO. N. INDEX POS.	N.CODICE CODE NO. Nr. CODE ATRIKEL Nr. CODICO Nr.	DENOMINAZIONE	DESCRIPTION	DESIGNATION	BEZEICHNUNG	DENOMINACION	VALIDITA' VALIDITY VALIDITE GÜLTIG VALIDEZ	Q.TA' Q.TY Q.TE M.GE C.AD	
	26	779.1.159.1A	Vite	Screw	Vis	Schraube	Tornillo		1	
	27	806.1.012.1A	Maniglia	Handle	Poignée	Handgriff	Manilla		1	
	28	861.5.003.1A	Spina elastica	Spring pin	Goupille élastique	Spannstift	Pasador elástico		1	
	29	799.1.071.1A	Molla	Spring	Ressort	Feder	Muelle		1	
	30	824.1.041.1C	Piastra portapedana posteriore Sx.	Rear L.H. foot peg holder plate	Plaque porte-repose-pied AR. gauche	Platte für hinteren Fußrastenhalter links	Soporte estribera trasera Izq.		1	
	31	0370.69.970	Piastrino	Plate	Plaquette	Plättchen	Lámina		1	
	32	799.1.024.1A	Molla	Spring	Ressort	Feder	Muelle		1	
	33	847.4.002.1A	Sfera	Ball	Bille	Kugel	Esfera		2	
	34	827.1.045.1A	Piastrina di fermo	Keep plate	Plaquette d'arrêt	Feststellplatte	Placa de bloqueo		1	
	35	0370.69.860	Pedana posteriore Sx. completa	Rear L.H. foot peg, complete	Repose-pied AR. gauche complèt	Hintere linke Fussraste komplett	Estribera trasera Izq. compl.		1	
	36	806.1.013.1A	Impugnatura	Handgrip	Poignée	Griff	Puño		1	
	37	386.4.013.2A	Presa di corrente	Power Point	Prise de courant	Zapfwelle	Toma de fuerza		1	
	38	779.5.001.1A	Vite	Screw	Vis	Schraube	Tornillo		1	

N° CATALOGO:  
EMESSO:915.1.129.3D  
05 - 04CATALOGUE No:  
ISSUED:915.1.129.3D  
05 - 04Nr. CATALOGUE:  
IMPRIMEE:915.1.129.3D  
05 - 04KATALOG Nr:  
HERAUSGEGEBEN:915.1.129.3D  
05 - 04N° CATALOGO:  
IMPRIMIDA:915.1.129.3D  
05 - 04

TAVOLA  
DRAWING  
TABLE  
BILD  
TABLA

021

PEDANE DESTRE

R.H. FOOT RESTS

REPOSE PIEDS DROITE

RECHTE FUSSRASTEN

ESTRIBERAS DERECHAS



TAVOLA  
DRAWING  
TABLE  
BILD  
TABLA

021

PEDANE DESTRE

R.H. FOOT RESTS

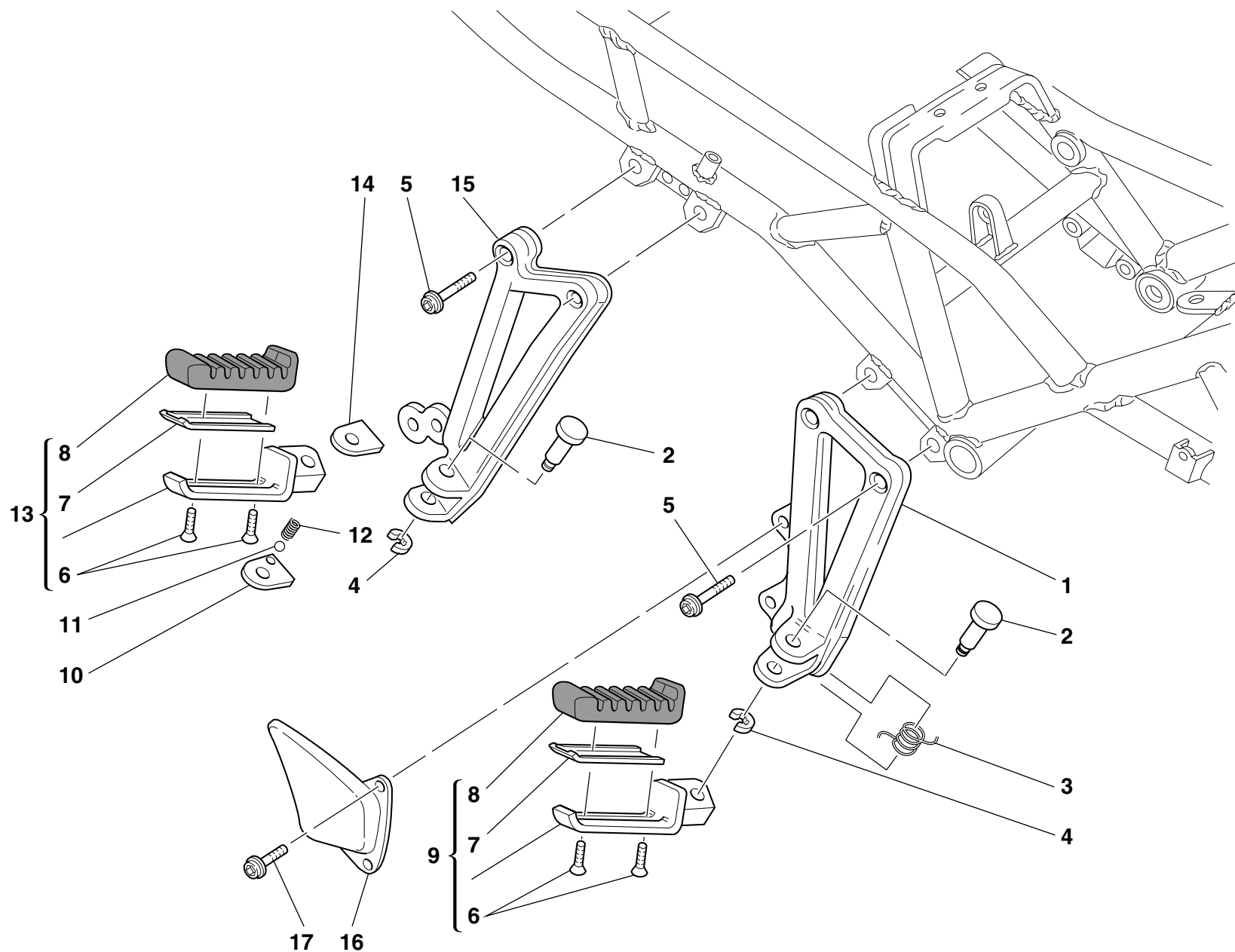
REPOSE PIEDS DROITE

RECHTE FUSSRASTEN

ESTRIBERAS DERECHAS

NOTE NOTES NOTES MARKE NOTAS	POS. NO. N. INDEX POS.	N.CODICE CODE NO. Nr. CODE ATRIKEL Nr. CODICO Nr.	DENOMINAZIONE	DESCRIPTION	DESIGNATION	BEZEICHNUNG	DENOMINACION	VALIDITA' VALIDITY VALIDITE GÜLTIG VALIDEZ	Q.TA' Q.TY Q.TE M.GE C.AD	
	1	824.1.040.1B	Piastra portapedana Dx.	R.H. foot peg holder plate	Plaque porte-repose-pied droite	Platte für Fußrastenhalter rechts	Soporte estribera Der.		1	
	2	0370.69.920	Perno	Pin	Pivot	Zapfen	Perno		2	
	3	0370.69.910	Molla	Spring	Ressort	Feder	Muelle		1	
	4	73500.0827	Anello seeger	Circlip	Circlip	Seegerring	Anillo seeger		2	
	5	771.5.725.2B	Vite	Screw	Vis	Schraube	Tornillo		4	
	6	777.5.002.1A	Vite	Screw	Vis	Schraube	Tornillo		4	
	7	0370.69.930	Piastrino	Plate	Plaquette	Plättchen	Lámina		2	
	8	0370.69.940	Copripedana in gomma	Foot peg rubber cover	Couvre-repose-pied en caoutchouc	Fußstützenverkleidung aus Gummi	Cobertura apoya-pies de goma		2	
	9	0370.69.855	Pedana anteriore Dx. completa	Front R.H. foot peg, complete	Repose-pied AV. droit complet	Vordere rechte Fussraste komplett	Estribera delantera Der. compl.		1	
	10	827.1.045.1A	Piastrina di fermo	Keep plate	Plaquette d'arrêt	Feststellplatte	Placa de bloqueo		1	
	11	847.4.002.1A	Sfera	Ball	Bille	Kugel	Esfera		2	
	12	799.1.024.1A	Molla	Spring	Ressort	Feder	Muelle		1	
	13	0370.69.865	Pedana posteriore Dx. completa	Rear R.H. foot peg, complete	Repose-pied AR. droit complet	Hintere rechte Fussraste komplett	Estribera trasera Der. compl.		1	
	14	0370.69.970	Piastrino	Plate	Plaquette	Plättchen	Lámina		1	
	15	824.1.042.1C	Piastra portapedana posteriore Dx.	Rear R.H. foot peg holder plate	Plaque porte-repose-pied AR. droit	Platte für hinteren Fußrastenhalter rechts	Soporte estribera trasera Der.		1	
	16	460.1.063.1A	Protezione	Protection	Protection	Schutz	Protección		1	
	17	772.5.004.1A	Vite	Screw	Vis	Schraube	Tornillo		2	

N° CATALOGO:  
EMESSO:915.1.129.3D  
05 - 04CATALOGUE No:  
ISSUED:915.1.129.3D  
05 - 04Nr. CATALOGUE:  
IMPRIMEE:915.1.129.3D  
05 - 04KATALOG Nr:  
HERAUSGEGEBEN:915.1.129.3D  
05 - 04N° CATALOGO:  
IMPRIMIDA:915.1.129.3D  
05 - 04

TAVOLA  
DRAWING  
TABLE  
BILD  
TABLA

022

SUPPORTO FANALE

HEADLIGHT HOLDER

SUPPORTE PHARE

SCHEINWERFERHALTERUNG SOPORTE FARO





TAVOLA  
DRAWING  
TABLE  
BILD  
TABLA

022

SUPPORTO FANALE

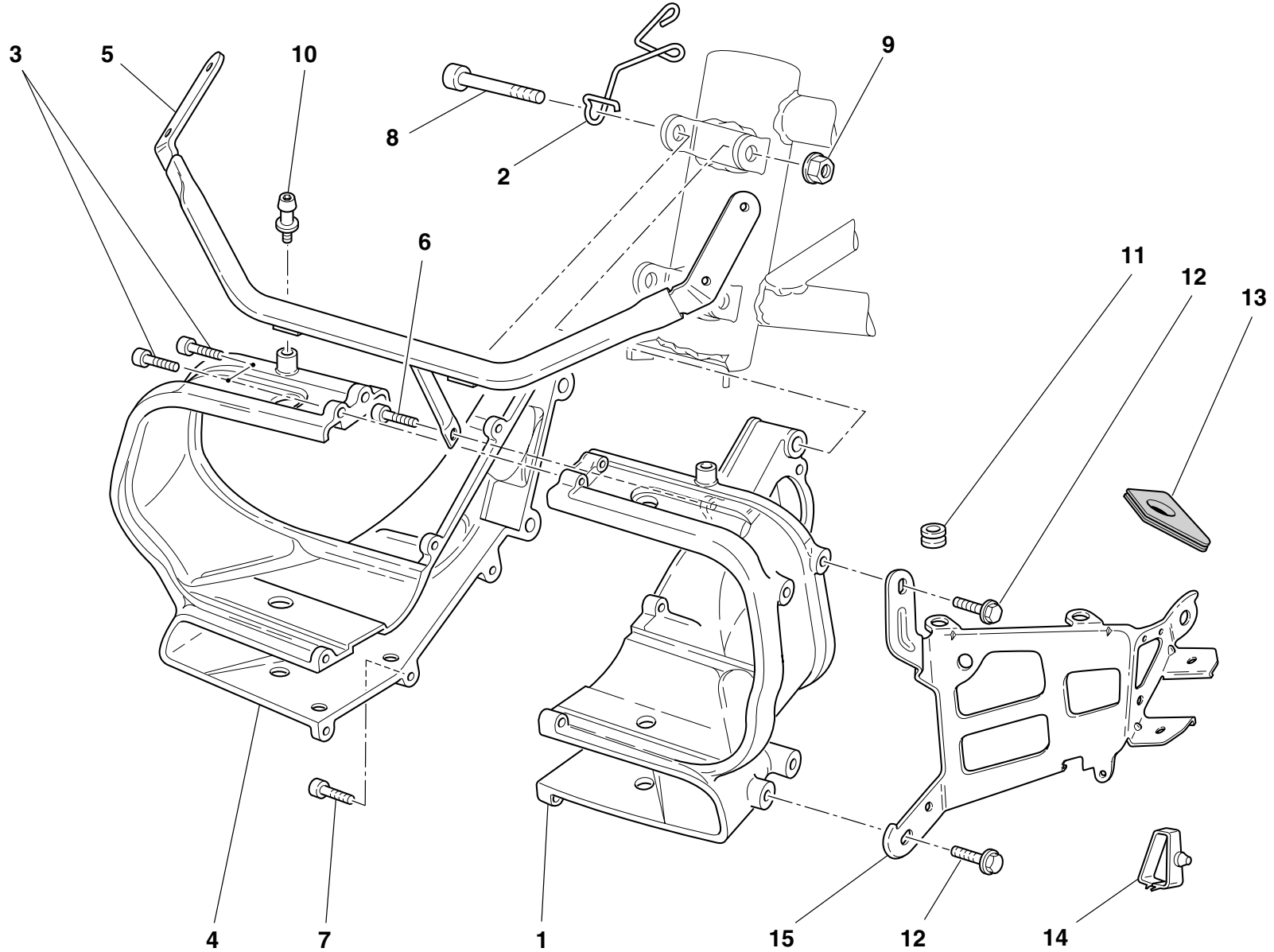
HEADLIGHT HOLDER

SUPPORTE PHARE

SCHEINWERFERHALTERUNG SOPORTE FARO

NOTE NOTES MARK NOTAS	POS. NO. N. INDEX POS.	N.CODICE CODE NO. Nr. CODE ATRIKEL Nr. CODICO Nr.	DENOMINAZIONE	DESCRIPTION	DESIGNATION	BEZEICHNUNG	DENOMINACION	VALIDITA' VALIDITY VALIDITE GÜLTIG VALIDEZ	Q.TA' Q.TY Q.TE M.GE C.AD	
	1	829.1.168.1AB	Supporto Sx.	L.H. holder	Support gauche	Halterung links	Soporte Izq.		1	
	2	758.1.026.1A	Passacavo	Fairlead	Passe-câble	Kabeldurchführung	Pasa-cable		1	
	3	771.5.043.2B	Vite	Screw	Vis	Schraube	Tornillo		7	
	4	829.1.167.2AB	Supporto Dx.	R.H. holder	Support droit	Halterung rechts	Soporte Der.		1	
	5	829.1.556.1A	Supporto	Holder	Support	Halterung	Soporte		1	
	6	8A00.67997	Vite	Screw	Vis	Schraube	Tornillo		1	
	7	60N102488	Vite	Screw	Vis	Schraube	Tornillo		1	
	8	771.5.141.2B	Vite	Screw	Vis	Schraube	Tornillo		2	
	9	729908FN1	Dado	Nut	Ecrou	Mutter	Tuerca		2	
	10	821.1.075.1A	Piolo	Pin	Pivot	Stift	Espina		2	
	11	0797.72.068	Gommino antivibrante	Vibration damper pad	Joint en caoutchouc anti-vibration	Schwingungsdämpfergummi	Junta de goma anti-vibración		2	
	12	772.5.024.1A	Vite	Screw	Vis	Schraube	Tornillo		3	
	13	829.1.204.1A	Supporto	Holder	Support	Halterung	Soporte		1	
	14	0000.60283	Passatubo	Hose guide	Passe-tube	Leitungsführung	Pasatubo		1	
	15	829.1.544.1A	Supporto	Holder	Support	Halterung	Soporte		1	

N° CATALOGO:  
EMESSO:915.1.129.3D  
05 - 04CATALOGUE No:  
ISSUED:915.1.129.3D  
05 - 04Nr. CATALOGUE:  
IMPRIMEE:915.1.129.3D  
05 - 04KATALOG Nr:  
HERAUSGEGEBEN:915.1.129.3D  
05 - 04N° CATALOGO:  
IMPRIMIDA:915.1.129.3D  
05 - 04

TAVOLA  
DRAWING  
TABLE  
BILD  
TABLA

023

FANALE E CABLAGGIO  
ELETTRICO

HEAD-LIGHT AND  
ELECTRIC WIRING

PHARE ET CABLAGE  
ÉLECTRIQUE

SCHEINWERFER UND  
ELEKTROVERKABELUNG

FARO Y CABLEAJE  
ELÉCTRICO





TAVOLA  
DRAWING  
TABLE  
BILD  
TABLA

023

FANALE E CABLAGGIO  
ELETRICOHEAD-LIGHT AND  
ELECTRIC WIRINGPHARE ET CABLAGE  
ÉLECTRIQUESCHEINWERFER UND  
ELEKTROVERKABELUNGFARO Y CABLEAJE  
ELÉCTRICO

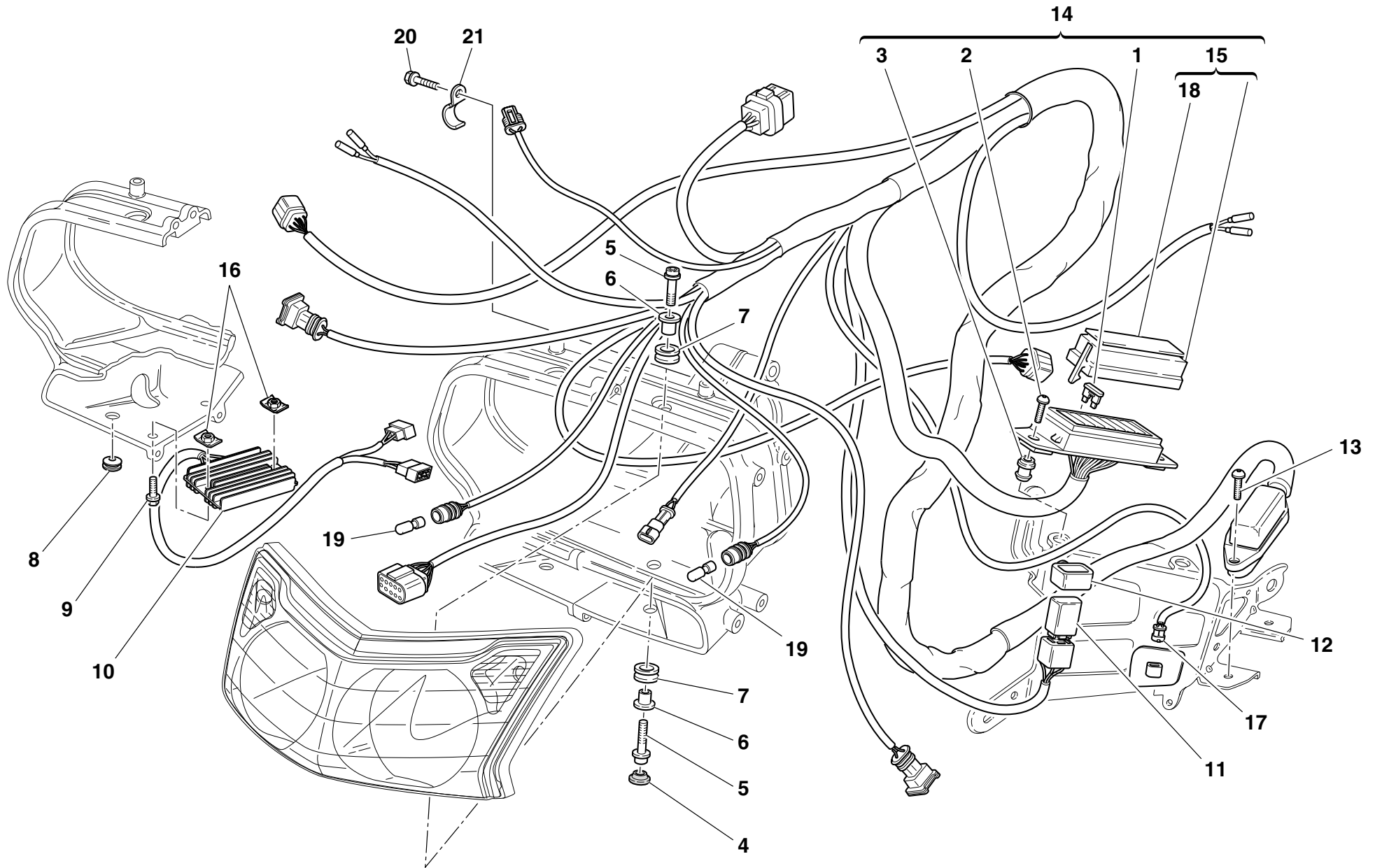
NOTE NOTES NOTES MARKE NOTAS	POS. NO. N. INDEX POS.	N.CODICE CODE NO. Nr. CODE ATRIKEL Nr. CODICO Nr.	DENOMINAZIONE	DESCRIPTION	DESIGNATION	BEZEICHNUNG	DENOMINACION	VALIDITA' VALIDITY VALIDITE GÜLTIG VALIDEZ	Q.TA' Q.TY Q.TE M.GE C.AD	
	1	389.4.006.1A	Fusibile 3A	Fuse 3A	Fusible 3A	Sicherung 3A	Fusible 3A		1	
	1	389.4.007.1A	Fusibile 7,5A	Fuse 7.5A	Fusible 7,5A	Sicherung 7,5A	Fusible 7,5A		3	
	1	389.4.008.1A	Fusibile 15A	Fuse 15A	Fusible 15A	Sicherung 15A	Fusible 15A		1	
	1	389.4.012.1A	Fusibile 20A	Fuse 20A	Fusible 20A	Sicherung 20A	Fusible 20A		1	
	1	389.4.015.1A	Fusibile 5A	Fuse 5A	Fusible 5A	Sicherung 5A	Fusible 5A		2	
	2	779.1.088.1A	Vite	Screw	Vis	Schraube	Tornillo		2	
	3	821.1.054.1A	Piolo	Pin	Pivot	Stift	Espina		2	
	4	764.4.003.1A	Passacavo	Fairlead	Passe-câble	Kabeldurchführung	Pasa-cable		2	
	5	772.5.023.1A	Vite	Screw	Vis	Schraube	Tornillo		4	
	6	716.1.022.1A	Distanziale	Spacer	Entretoise	Distanzstück	Distancial		4	
	7	8000.18048	Gommino	Rubber pad	Joint en caoutchouc	Gummistück	Junta de goma		4	
	8	0797.72.068	Gommino antivibrante	Vibration damper pad	Joint en caoutchouc anti-vibration	Schwingungsdämpfergummi	Junta de goma anti-vibración		4	
	9	0000.62730	Vite	Screw	Vis	Schraube	Tornillo		2	
	10	540.4.011.1C	Regolatore	Regulator	Régulateur	Regler	Regulador		1	
	11	541.4.007.1A	Relais	Relay	Relais	Relais	Relé		1	
	12	829.1.190.1A	Supporto in gomma	Rubber holder	Support en caoutchouc	Halterung aus Gummi	Soporte de goma		2	
	13	8000.59572	Vite	Screw	Vis	Schraube	Tornillo		2	
	14	510.1.262.1A	Cablaggio anteriore	Front wiring	Faisceau avant	Voderer Kabelbaum	Cablaje delantero		1	
	15	246.1.009.1G	Coperchio	Cover	Couvercle	Deckel	Tapa		1	
	16	827.1.166.1A	Piastrino	Plate	Plaque	Plättchen	Lámina		2	
	17	552.4.012.1A	Sensore temperatura aria	Air temperature sensor	Capteur température air	Lufttemperatursensor	Sensor temperatura aire		1	
	18	433.1.296.1B	Decalcomania "schema fusibili"	Sticker "schema fusibili"	Décalcomanie "schema fusibili"	Aufkleber "schema fusibili"	Adhesivo "schema fusibili"		1	
	19	390.4.008.1A	Lampada spia 12V-3W	Warning lamp bulb 12V-3W	Lampe-témoin 12V-3W	Kontrollleuchtenbirne 12V-3W	Lámpara indicador 12V-3W		2	
	20	8A00.67997	Vite	Screw	Vis	Schraube	Tornillo		1	
	21	741.4.062.1A	Graffetta	Clip	Agrafe	Kralle	Grapa		2	

N° CATALOGO:  
EMISSO:915.1.129.3D  
05 - 04 CATALOGUE No:  
ISSUED:915.1.129.3D  
05 - 04 Nr. CATALOGUE:  
IMPRIMEE:915.1.129.3D  
05 - 04 KATALOG Nr:  
HERAUSGEGEBEN:915.1.129.3D  
05 - 04 N° CATALOGO:  
IMPRIMIDA:915.1.129.3D  
05 - 04

TAVOLA  
DRAWING  
TABLE  
BILD  
TABLA

023a

FANALE ANTERIORE

FRONT HEAD-LIGHT

PHARE AVANT

VORDERSCHWEINWERFER

FARO DELANTERO



TAVOLA  
DRAWING  
TABLE  
BILD  
TABLA

023a

FANALE ANTERIORE

FRONT HEAD-LIGHT

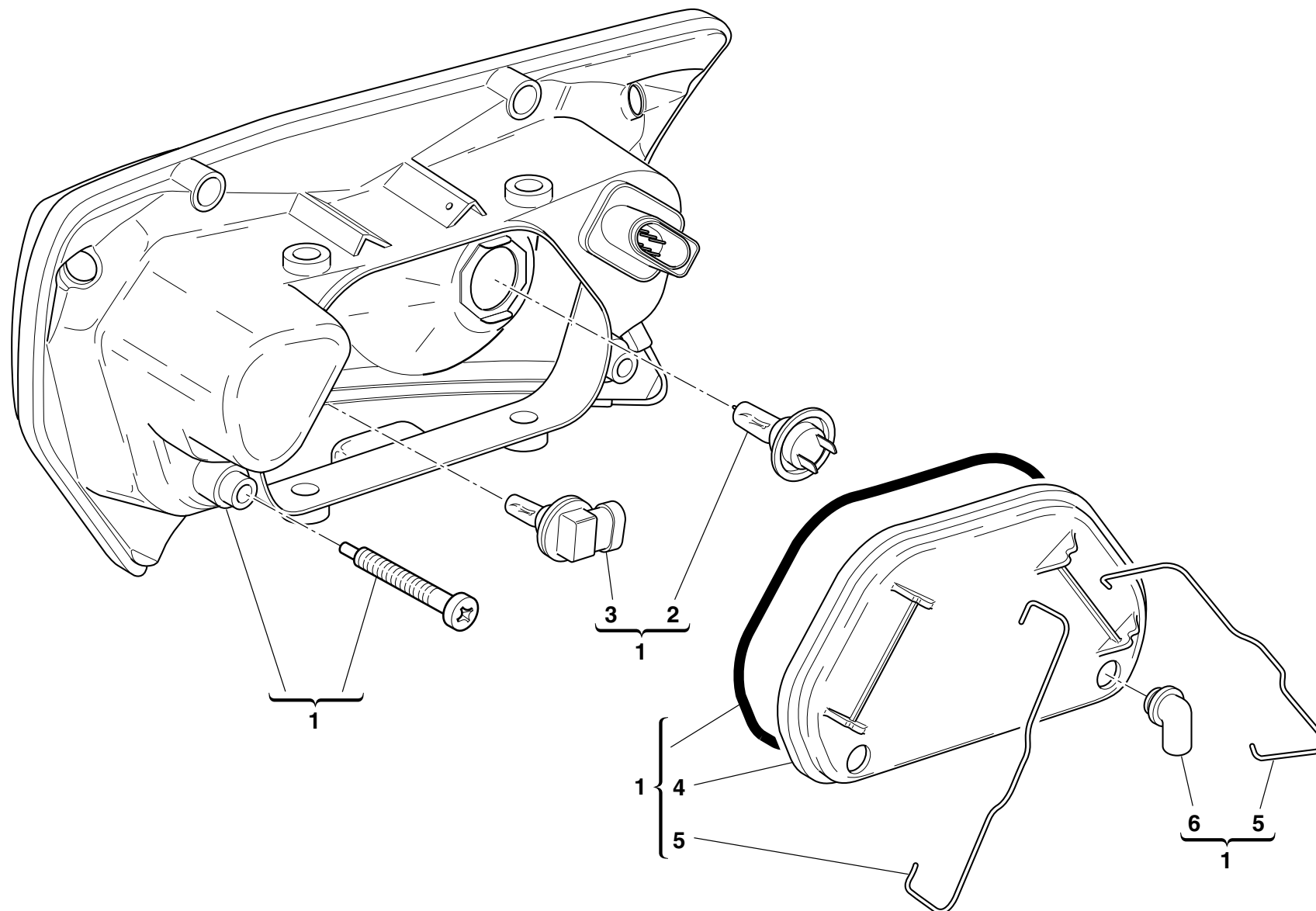
PHARE AVANT

VORDERSCHWEINWERFER

FARO DELANTERO

NOTE NOTES NOTES MARKE NOTAS	POS. NO. N. INDEX POS.	N.CODICE CODE NO. Nr. CODE ATRIKEL Nr. CODICO Nr.	DENOMINAZIONE	DESCRIPTION	DESIGNATION	BEZEICHNUNG	DENOMINACION	VALIDITA' VALIDITY VALIDITE GÜLTIG VALIDEZ	Q.TA' Q.TY Q.TE M.GE C.AD	
	1	520.1.002.1A	Fanale completo	Complete headlight	Phare complet	Scheinwerfer komplett	Faro completo		1	
AUS	1	520.1.002.1B	Fanale completo	Complete headlight	Phare complet	Scheinwerfer komplett	Faro completo		1	
GB	1	520.1.002.1B	Fanale completo	Complete headlight	Phare complet	Scheinwerfer komplett	Faro completo		1	
JAP	1	520.1.002.1B	Fanale completo	Complete headlight	Phare complet	Scheinwerfer komplett	Faro completo		1	
	2	390.4.011.1A	Lampada	Bulb	Lampe	Birne	Lámpara		1	
	3	390.4.014.1A	Lampada	Bulb	Lampe	Birne	Lámpara		1	
	4	246.2.083.1A	Coperchio	Cover	Couvercle	Deckel	Tapa		1	
	5	799.1.215.1A	Molla	Spring	Ressort	Feder	Muelle		2	
	6	672.1.040.1A	Gommino	Rubber pad	Joint en caoutchouc	Gummistück	Junta de goma		4	

N° CATALOGO:  
EMESSO:915.1.129.3D  
05 - 04CATALOGUE No:  
ISSUED:915.1.129.3D  
05 - 04Nr. CATALOGUE:  
IMPRIMEE:915.1.129.3D  
05 - 04KATALOG Nr:  
HERAUSGEGEBEN:915.1.129.3D  
05 - 04N° CATALOGO:  
IMPRIMIDA:915.1.129.3D  
05 - 04

TAVOLA  
DRAWING  
TABLE  
BILD  
TABLA

024

CRUSCOTTO

INSTRUMENT PANEL

TABLEAU DE BORD

INTRUMENTENBRETT

TABLERO DE  
INSTRUMENTOS

TAVOLA  
DRAWING  
TABLE  
BILD  
TABLA

024

CRUSCOTTO

INSTRUMENT PANEL

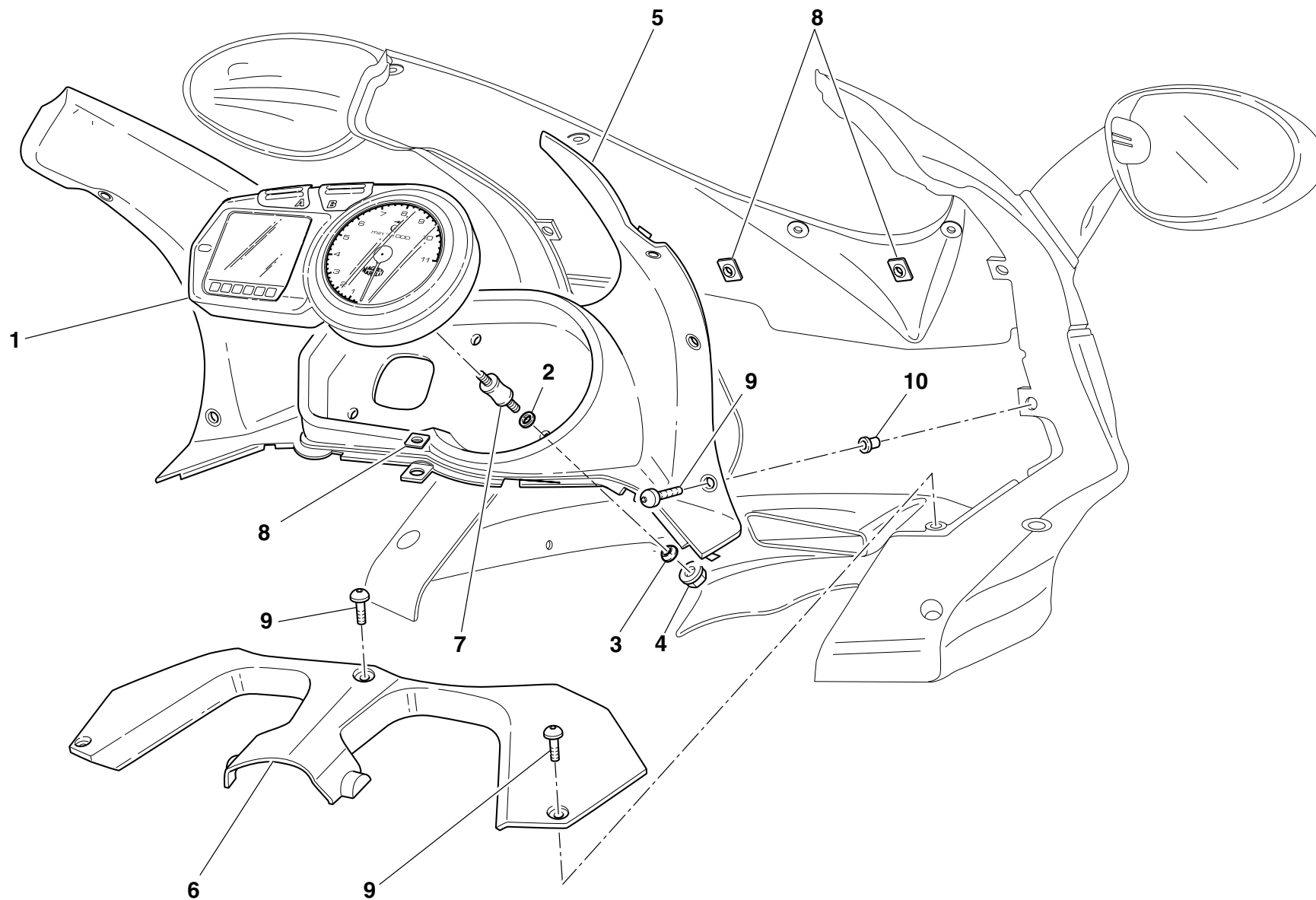
TABLEAU DE BORD

INTRUMENTENBRETT

TABLERO DE  
INSTRUMENTOS

NOTE NOTES MARKE NOTAS	POS. NO. N. INDEX POS.	N.CODICE CODE NO. Nr. CODE ATRIKEL Nr. CODICO Nr.	DENOMINAZIONE	DESCRIPTION	DESIGNATION	BEZEICHNUNG	DENOMINACION	VALIDITA' VALIDITY VALIDITE GÜLTIG VALIDEZ	Q.TA' Q.TY Q.TE M.GE C.AD	
	1	406.1.020.1B	Cruscotto completo	Complete instrument panel	Tableau de bord complet	Komplettes Instrumentenbrett	Tablero de instrumentos completo		1	
	2	734005N01	Rosetta elastica	Spring washer	Rosette élastique	Federscheibe	Arandela de presión		3	
	3	716.1.107.1B	Distanziale	Spacer	Entretoise	Distanzstück	Distancial		3	
	4	748.4.038.1A	Dado	Nut	Ecrou	Mutter	Tuerca		3	
	5	460.1.174.1A	Plancia cupolino anteriore	Front headlight fairing panel	Plaque bulle avant	Vordere Abdeckung für Cockpitverkleidung	Placa cúpula delantera		1	
	6	460.1.175.1A	Plancia cupolino posteriore	Rear headlight fairing panel	Plaque bulle arrière	Hintere Abdeckung für Cockpitverkleidung	Placa cúpula trasera		1	
	7	700.1.043.1A	Distanziale	Spacer	Entretoise	Distanzstück	Distancial		3	
	8	850.4.047.1A	Fissaggio rapido	Quik fastening	Fixation rapide	Schnellbefestigung	Fijación rápida		3	
	9	779.1.050.1A	Vite	Screw	Vis	Schraube	Tornillo		9	
	10	0000.63150	Inserto	Insert	Insert	Einsatz	Inserto		4	

N° CATALOGO:  
EMESSO:915.1.129.3D  
05 - 04CATALOGUE No:  
ISSUED:915.1.129.3D  
05 - 04Nr. CATALOGUE:  
IMPRIMEE:915.1.129.3D  
05 - 04KATALOG Nr:  
HERAUSGEGEBEN:915.1.129.3D  
05 - 04N° CATALOGO:  
IMPRIMIDA:915.1.129.3D  
05 - 04

TAVOLA  
DRAWING  
TABLE  
BILD  
TABLA

025

SEMIMANUBRI E  
COMANDI

HALF HANDLEBARS AND  
CONTROLS

BRACELET GUIDON ET  
COMANDES

HALBLEKER UND  
STEUERORGANE

SEMIMANILLARES Y  
MANDOS







TAVOLA  
DRAWING  
TABLE  
BILD  
TABLA

025

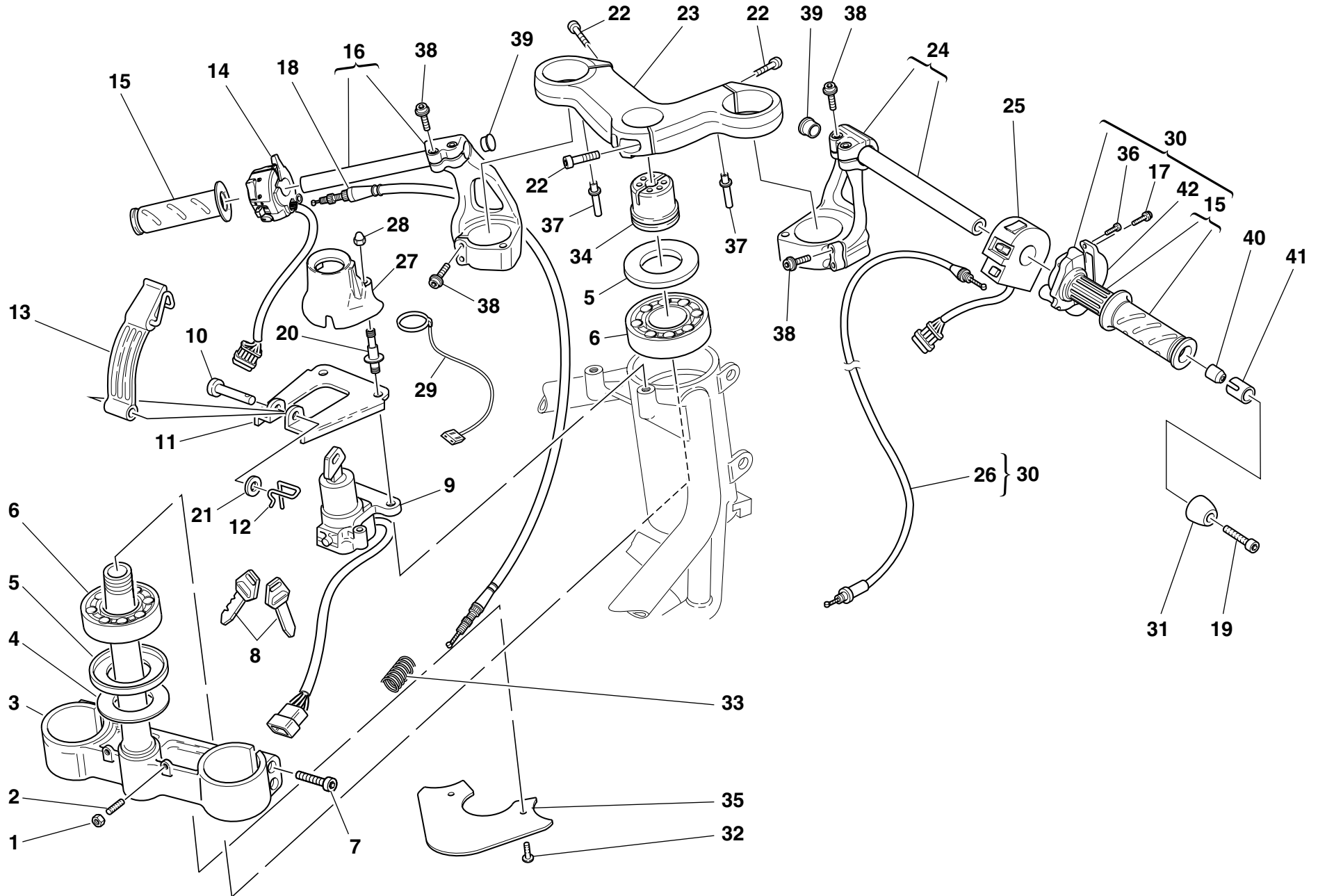
SEMIMANUBRI E  
COMANDIHALF HANDLEBARS AND  
CONTROLSBRACELET GUIDON ET  
COMANDESHALBLEKER UND  
STEUERORGANESEMIMANILLARES Y  
MANDOS

NOTE NOTES NOTES MARKE NOTAS	POS. NO. N. INDEX POS.	N.CODICE CODE NO. Nr. CODE ATRIKEL Nr. CODICO Nr.	DENOMINAZIONE	DESCRIPTION	DESIGNATION	BEZEICHNUNG	DENOMINACION	VALIDITA' VALIDITY VALIDITE GÜLTIG VALIDEZ	Q.TA' Q.TY Q.TE M.GE C.AD	
	1	417.9.030.8A	Dado	Nut	Ecrou	Mutter	Tuerca		2	
	2	779.1.099.1A	Vite speciale	Special screw	Vis spéciale	Spezialschraube	Tornillo especial		2	
	3	342.2.015.1B	Base di sterzo	Steering head base	Socle de direction	Gabelkopf	Tija inferior		1	
	4	852.1.103.1A	Rosetta	Washer	Rosette	Unterlegscheibe	Arandela		1	
	5	930.1.004.1A	Anello di tenuta	Seal ring	Bague d'étanchéité	Dichtring	Anillo de retén		2	
	6	702.4.004.1A	Cuscinetto	Bearing	Roulement	Lager	Cojinete		2	
	7	60N102557	Vite	Screw	Vis	Schraube	Tornillo		4	
	8	598.4.016.1A	Chiave con Transponder	Wrench with Transponder	Clè avec Transponder	Schlüssel mit Transponder	Llave con Transponder		1	
	8	598.4.018.1A	Chiave senza Transponder	Wrench without Transponder	Clè sans Transponder	Schlüssel ohne Transponder	Llave sin Transponder		1	
	9	652.4.006.1D	Interruttore a chiave	Key-operated switch	Commutateur à clé	Schlüsselschalter	Interruptor de llave		1	
	10	821.1.073.1A	Perno	Pin	Pivot	Zapfen	Perno		1	
	11	827.1.122.2A	Piastra	Plate	Plaque	Platte	Soporte		1	
	12	0000.62705	Copiglia	Split pin	Goupille	Splint	Clavija		1	
	13	8000.70178	Cinghia	Belt	Courroie	Riemen	Correa		1	
	14	651.4.011.1A	Commutatore Sx.	L.H. switch	Commutateur gauche	Linker Lenkerschalter	Conmutador Izq.		1	
	15	8000.78345	Coppia manopole	Grips pair	Jeu de poignées	Griffpaar	Par puños		1	
	16	360.2.057.1A	Semimanubrio Sx.	L.H. handlebar	Demi-guidon gauche	Linke Lenkerhälfte	Semi-manillar Izq.		1	
	17	772.5.023.1A	Vite	Screw	Vis	Schraube	Tornillo		2	
	18	657.1.019.1A	Cavo flessibile	Flexible cable	Câble flexible	Schlauch	Cable flexible		1	
	19	771.5.074.2B	Vite	Screw	Vis	Schraube	Tornillo		2	
	20	779.1.221.1A	Vite speciale	Special screw	Vis spéciale	Spezialschraube	Tornillo especial		2	
	21	734305N01	Rosetta	Washer	Rosette	Unterlegscheibe	Arandela		1	
	22	771.5.725.2B	Vite	Screw	Vis	Schraube	Tornillo		3	
	23	341.2.042.1A	Testa di sterzo	Steering head	Tête de direction	Gabelkopf	Tija superior		1	
	24	360.2.056.1A	Semimanubrio Dx.	R.H. handlebar	Demi-guidon droit	Rechte Lenkerhälfte	Semi-manillar Der.		1	
	25	650.1.002.1A	Commutatore Dx.	R.H. switch	Commutateur droit	Rechter Lenkerschalter	Conmutador Der.		1	
	26	656.1.050.1A	Trasmissione comando gas	Throttle control transmission	Câble commande gaz	Gassteuerungsantrieb	Cable mando acelerador		1	

N° CATALOGO:  
EMESSO:915.1.129.3D  
05 - 04 CATALOGUE No:  
ISSUED:915.1.129.3D  
05 - 04Nr. CATALOGUE:  
IMPRIMEE:915.1.129.3D  
05 - 04KATALOG Nr:  
HERAUSGEGEBEN:915.1.129.3D  
05 - 04N° CATALOGO:  
IMPRIMIDA:915.1.129.3D  
05 - 04

TAVOLA  
DRAWING  
TABLE  
BILD  
TABLA

025

SEMIMANUBRI E  
COMANDI

HALF HANDLEBARS AND  
CONTROLS

BRACELET GUIDON ET  
COMANDES

HALBLEKER UND  
STEUERORGANE

SEMIMANILLARES Y  
MANDOS





TAVOLA  
DRAWING  
TABLE  
BILD  
TABLA

025

SEMIMANUBRI E  
COMANDIHALF HANDLEBARS AND  
CONTROLSBRACELET GUIDON ET  
COMANDESHALBLEKER UND  
STEUERORGANESEMIMANILLARES Y  
MANDOS

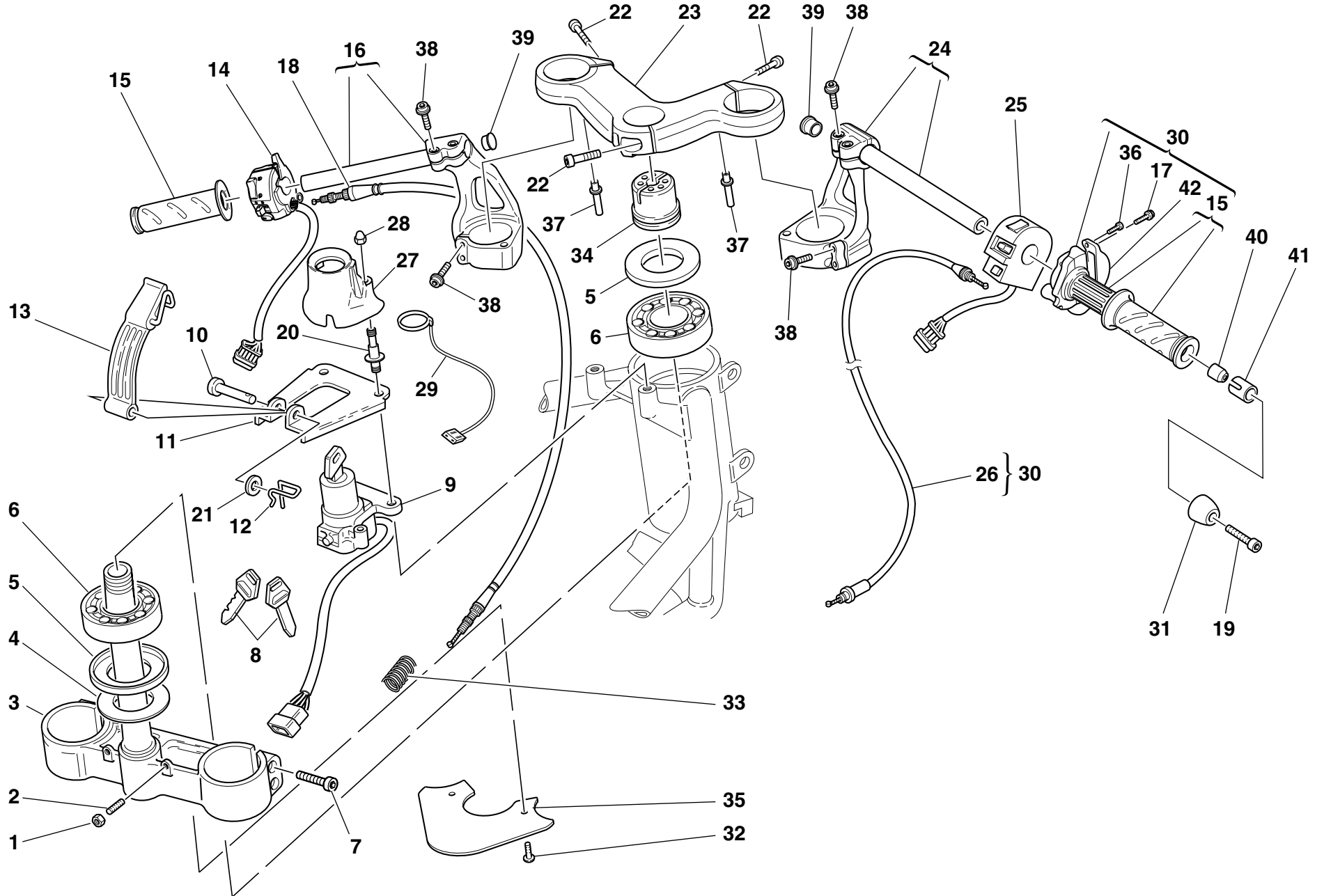
NOTE NOTES NOTES MARKE NOTAS	POS. NO. N. INDEX POS.	N.CODICE CODE NO. Nr. CODE ATRIKEL Nr. CODICO Nr.	DENOMINAZIONE	DESCRIPTION	DESIGNATION	BEZEICHNUNG	DENOMINACION	VALIDITA' VALIDITY VALIDITE GÜLTIG VALIDEZ	Q.TA' Q.TY Q.TE M.GE C.AD	
	27	246.1.060.2A	Coperchio	Cover	Couvercle	Deckel	Tapa		1	
	28	749.4.002.1A	Dado	Nut	Ecrou	Mutter	Tuerca		2	
	29	518.4.004.1B	Antenna	Antenna	Antenne	Antenne	Antena		1	
	30	654.4.006.1A	Comando gas	Throttle control	Contrôle gaz	Gassteuerung	Mando acelerador		1	
	31	153.1.008.1A	Contrappeso	Counterweight	Contrepoids	Gegengewicht	Contra-peso		2	
	32	772.5.004.1A	Vite	Screw	Vis	Schraube	Tornillo		2	
	33	799.1.087.1A	Molla ritorno trasmissione comando starter	Starter control transmission return spring	Ressort de retour transmission commande starter	Feder für Übertragungsrücklauf der Startersteuerung	Muelle retorno transmisión mando starter		1	
	34	703.1.013.1A	Ghiera	Ring nut	Embout	Nutmutter	Tuerca		1	
	35	460.1.076.2A	Paraspruzzi	Mudflap	Bavette garde-boue	Spritzerschutz	Parasalpicaduras		1	
	36	8000.66774	Vite	Screw	Vis	Schraube	Tornillo		2	
	37	832.1.032.1A	Piolo	Pin	Pivot	Stift	Espina		2	
	38	771.5.669.2B	Vite	Screw	Vis	Schraube	Tornillo		8	
	39	872.1.048.1A	Tappo	Cap	Bouchon	Verschluß	Tapón		2	
	40	711.1.072.1A	Boccola	Bush	Douille	Buchse	Casquillo		2	
	41	710.1.068.1A	Bussola	Bush	Douille	Buchse	Casquillo		2	
	42	658.4.002.1B	Coperchio	Cover	Couvercle	Deckel	Tapa		1	

N° CATALOGO:  
EMESSO:915.1.129.3D  
05 - 04CATALOGUE No:  
ISSUED:915.1.129.3D  
05 - 04Nr. CATALOGUE:  
IMPRIMEE:915.1.129.3D  
05 - 04KATALOG Nr:  
HERAUSGEGEBEN:915.1.129.3D  
05 - 04N° CATALOGO:  
IMPRIMIDA:915.1.129.3D  
05 - 04

TAVOLA  
DRAWING  
TABLE  
BILD  
TABLA

026

FORCELLA ANTERIORE

FRONT FORK

FOURCHE AVANT

TELEGABEL

HORQUILLA DELANTERA



TAVOLA  
DRAWING  
TABLE  
BILD  
TABLA

026

FORCELLA ANTERIORE

FRONT FORK

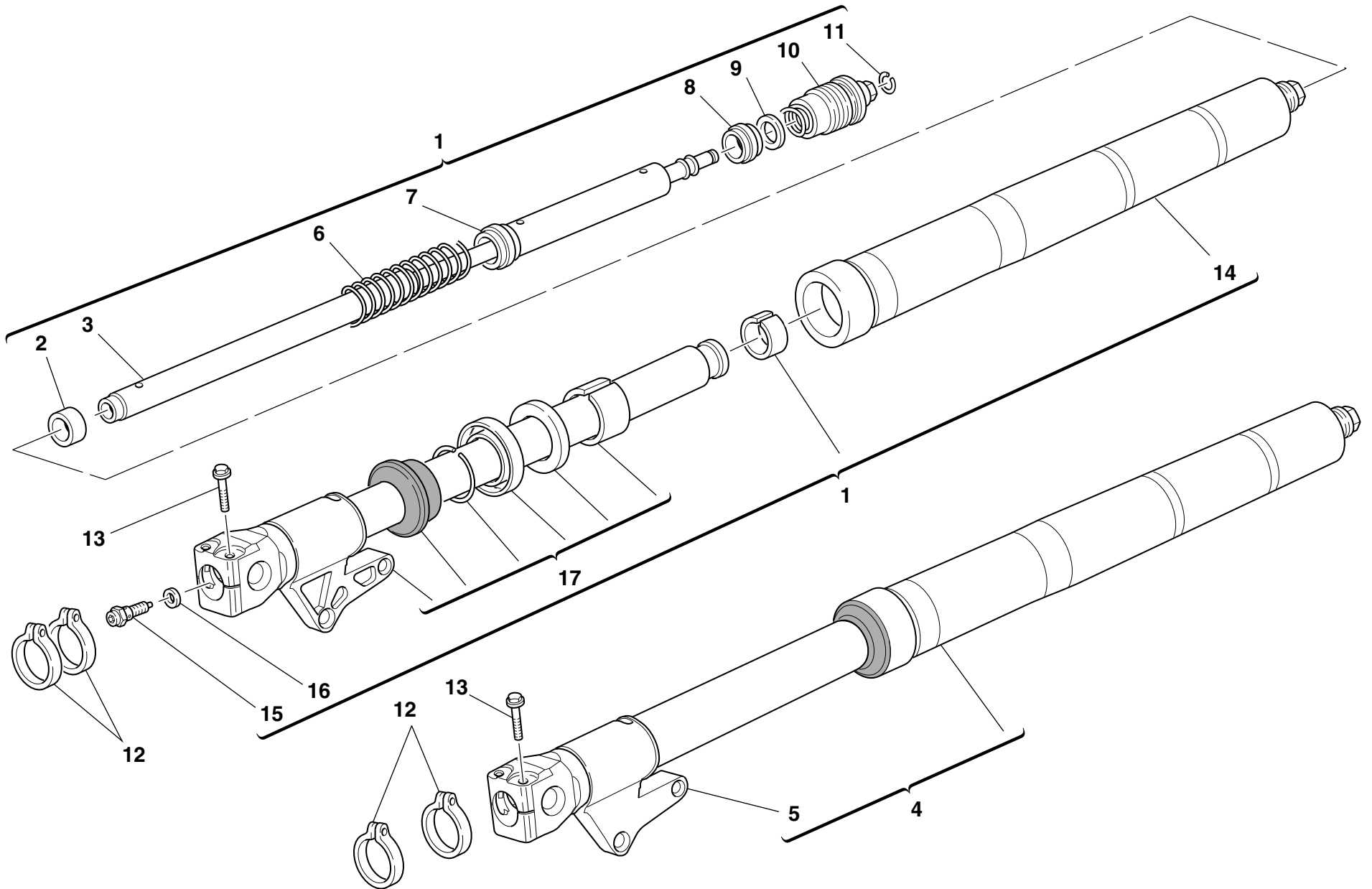
FOURCHE AVANT

TELEGABEL

HORQUILLA DELANTERA

NOTE NOTES NOTES MARKE NOTAS	POS. NO. N. INDEX POS.	N.CODICE CODE NO. Nr. CODE ATRIKEL Nr. CODICO Nr.	DENOMINAZIONE	DESCRIPTION	DESIGNATION	BEZEICHNUNG	DENOMINACION	VALIDITA' VALIDITY VALIDITE GÜLTIG VALIDEZ	Q.TA' Q.TY Q.TE M.GE C.AD	
	1	340.2.281.1A	Assieme gamba destra	R.H. fork leg assembly	Ensemble fourche droite	Rechtes Federbein komplett	Grupo tubo horquilla derecha		1	
	2	349.1.095.1A	Anello di centraggio	Centering ring	Bague de centrage	Zentrierring	Anillo de centrado		2	
	3	349.1.195.1A	Tubo ammortizzatore	Damper tube	Tuyau amortisseur	Stoßdämpferrohr	Tubo amortiguador		2	
	4	340.2.282.1A	Assieme gamba sinistra	L.H. fork leg assembly	Ensemble fourche gauche	Linkes Federbein komplett	Grupo tubo horquilla izquierda		1	
	5	349.1.193.1A	Scorrevole Sx. compl.	Complete L.H. slider	Coulisse gauche complète	Kompletter Läufer links	Deslizable lzq.compl.		1	
	6	366.1.039.1A	Molla	Spring	Ressort	Feder	Muelle		2	
	7	349.1.097.1A	Giunto molla	Spring coupling	Joint ressort	Federkupplung	Junta muelle		2	
	8	349.1.064.1A	Scorrevole	Slider	Coulisse	Läufer	Deslizable		2	
	9	349.1.065.1A	Giunto elastico	Rubber cush drive hub	Joint élastique	Elastische Kupplung	Junta elástica		2	
	10	349.2.014.1A	Tappo completo	Complete cap	Bouchon complet	Verschluß komplett	Tapón completo		2	
	11	349.1.098.1A	Anello elastico di arresto	Snap ring	Bague élastique d'arrêt	Feststellsprengring	Anillo elástico de bloqueo		2	
	12	8000.70127	Passatubo	Hose guide	Passe-tube	Leitungsführung	Pasatubo		4	
	13	8A00.69056	Vite	Screw	Vis	Schraube	Tornillo		4	
	14	349.1.194.1A	Tubo portante	Stanchion tube	Tube porteur	Tauchrohr	Tubo portador		2	
	15	349.2.029.1B	Vite di regolazione	Adjusting screw	Vis de réglage	Einstellschraube	Tornillo de regulación		2	
	16	349.1.096.1A	Rondella speciale	Special washer	Rondelle spéciale	Spezial-Unterlegscheibe	Arandela especial		2	
	17	349.1.192.1A	Scorrevole Dx. compl.	Complete R.H. slider	Coulisse droite complète	Kompletter Läufer rechts	Deslizable Der. compl.		1	

N° CATALOGO:  
EMESSO:915.1.129.3D  
05 - 04CATALOGUE No:  
ISSUED:915.1.129.3D  
05 - 04Nr. CATALOGUE:  
IMPRIMEE:915.1.129.3D  
05 - 04KATALOG Nr:  
HERAUSGEGEBEN:915.1.129.3D  
05 - 04N° CATALOGO:  
IMPRIMIDA:915.1.129.3D  
05 - 04

TAVOLA  
DRAWING  
TABLE  
BILD  
TABLA

027

COMANDO FRIZIONE

CLUTCH CONTROL

COMMANDE EMBRAYAGE

KUPPLUNGSSTEUERUNG

ACCINAMENTO EMBRAGUE



TAVOLA  
DRAWING  
TABLE  
BILD  
TABLA

027

COMANDO FRIZIONE

CLUTCH CONTROL

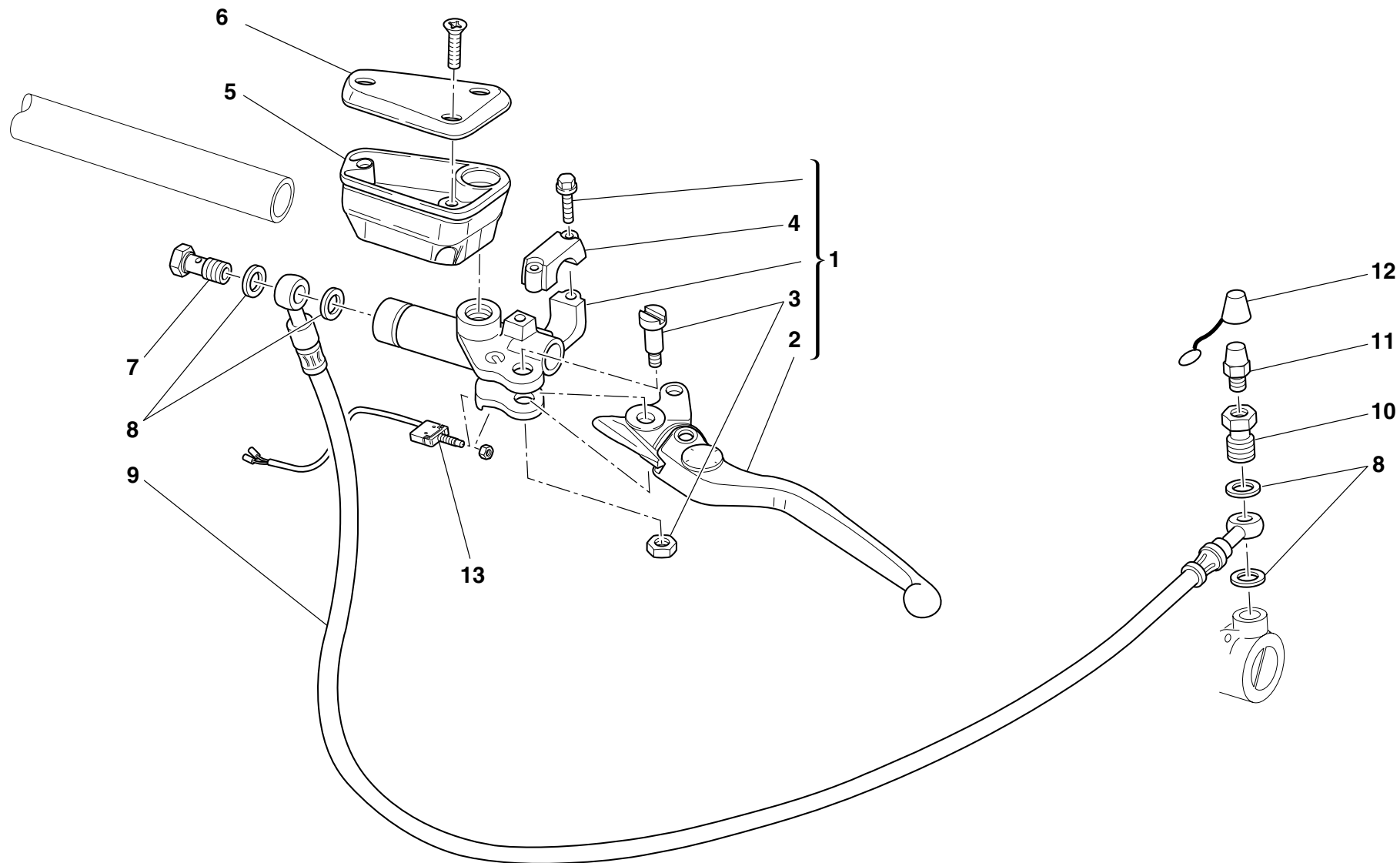
COMMANDE EMBRAYAGE

KUPPLUNGSSTEUERUNG

ACCINAMENTO EMBRAGUE

NOTE NOTES NOTES MARKE NOTAS	POS. NO. N. INDEX POS.	N.CODICE CODE NO. Nr. CODE ATRIKEL Nr. CODICO Nr.	DENOMINAZIONE	DESCRIPTION	DESIGNATION	BEZEICHNUNG	DENOMINACION	VALIDITA' VALIDITY VALIDITE GÜLTIG VALIDEZ	Q.TA' Q.TY Q.TE M.GE C.AD	
	1	630.4.024.1A	Pompa comando frizione	Clutch drive pump	Pompe commande embrayage	Kupplungssteuerungspumpe	Bomba mando embrague		1	
	2	626.4.034.1A	Leva comando frizione	Clutch control lever	Levier de commande embrayage	Kupplungshebel	Leva mando embrague		1	
	3	626.4.011.1A	Ricambio perno leva	Spare lever pin	Kit pour pivot levier	Ersatzteil Hebelbolzen	Recambio perno leva		1	
	4	626.4.015.1C	Cavallotto	Bracket	Cavalier	Bügelbolzen	Perno de U		1	
	5	585.4.007.1A	Serbatoio olio completo	Complete oil tank	Réservoir d'huile complet	Kompletter Öltank	Depósito aceite completo		1	
	6	893.4.008.1A	Tappo	Cap	Bouchon	Verschluß	Tapón		1	
	7	779.1.366.1AB	Vite speciale	Special screw	Vis spéciale	Spezialschraube	Tornillo especial		1	
	8	852.5.024.1A	Guarnizione sp.1	Gasket th.1	Garniture ép.1	Dichtung stärke 1	Junta esp.1		4	
	9	632.1.025.1A	Tubo comando frizione	Clutch control pipe	Tube commande embrayage	Kupplungssteuerungsleitung	Tubo mando embrague		1	
	10	779.1.082.2A	Bocchettone	Filler	Goulotte	Stutzen	Boca		1	
	11	0000.33552	Spurgo	Bleed	Vidange	Ablaß	Purga		1	
	12	612.4.005.1A	Parapolvere	Dust seal	Protection anti-poussières	Staubschutz	Guardapolvo		1	
	13	539.4.033.1A	Microinterruttore	Microswitch	Micro-interrupteur	Mikroschalter	Microinterruptor		1	

N° CATALOGO:  
EMESSO:915.1.129.3D  
05 - 04CATALOGUE No:  
ISSUED:915.1.129.3D  
05 - 04Nr. CATALOGUE:  
IMPRIMEE:915.1.129.3D  
05 - 04KATALOG Nr:  
HERAUSGEGEBEN:915.1.129.3D  
05 - 04N° CATALOGO:  
IMPRIMIDA:915.1.129.3D  
05 - 04

TAVOLA  
DRAWING  
TABLE  
BILD  
TABLA

028

FRENO IDRAULICO  
ANTERIORE

FRONT HYDRAULIC  
BRAKE

FREIN IDRAULIQUE  
AVANT

VORD, HYDRAULISCHE  
BREMSE

FRENO HIDRAULICO  
DELANTERO







TAVOLA  
DRAWING  
TABLE  
BILD  
TABLA

028

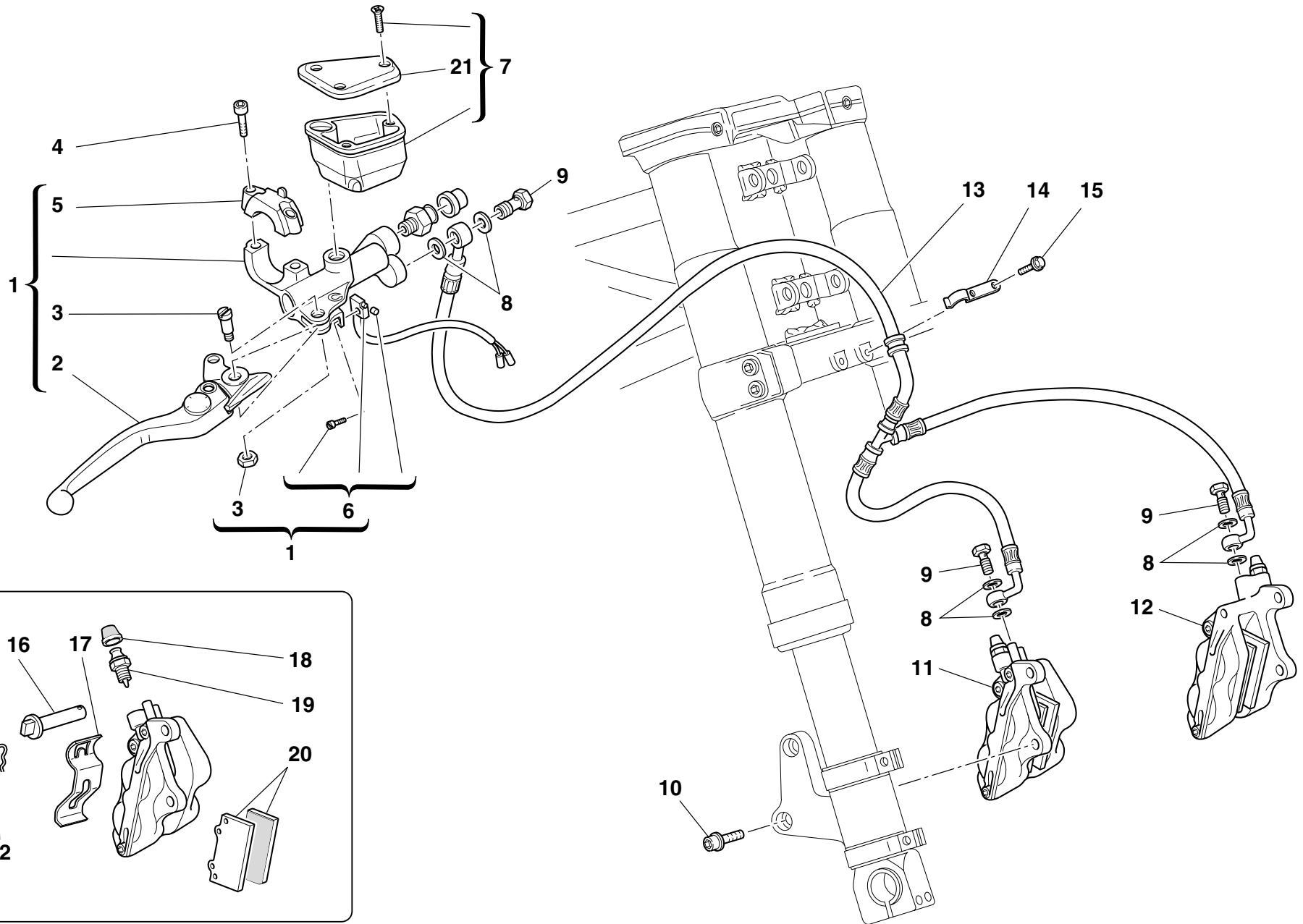
FRENO IDRAULICO  
ANTERIOREFRONT HYDRAULIC  
BRAKEFREIN IDRAULIQUE  
AVANTVORD, HYDRAULISCHE  
BREMSEFRENO HIDRAULICO  
DELANTERO

NOTE NOTES NOTES MARKE NOTAS	POS. NO. N. INDEX POS.	N.CODICE CODE NO. Nr. CODE ATRIKEL Nr. CODICO Nr.	DENOMINAZIONE	DESCRIPTION	DESIGNATION	BEZEICHNUNG	DENOMINACION	VALIDITA' VALIDITY VALIDITE GÜLTIG VALIDEZ	Q.TA' Q.TY Q.TE M.GE C.AD	
	1	624.4.031.1A	Pompa freno anteriore	Front brake pump	Pompe frein AV.	Pumpe für Vorderradbremse	Bomba freno delantero		1	
	2	626.4.019.1A	Leva comando freno	Brake control lever	Levier de commande frein	Bremshebel	Leva mando freno		1	
	3	626.4.011.1A	Ricambio perno leva	Spare lever pin	Kit pour pivot levier	Ersatzteil Hebelbolzen	Recambio perno leva		1	
	4	771.5.669.2B	Vite	Screw	Vis	Schraube	Tornillo		2	
	5	626.4.015.1D	Cavallotto	Bracket	Cavalier	Bügelbolzen	Perno de U		1	
	6	539.4.021.1A	Microinterruttore	Microswitch	Micro-interrupteur	Mikroschalter	Microinterruptor		1	
	7	585.4.006.1A	Serbatoio olio completo	Complete oil tank	Réservoir d'huile complet	Kompletter Öltank	Depósito aceite completo		1	
	8	852.5.024.1A	Guarnizione sp.1	Gasket th.1	Garniture ép.1	Dichtung stärke 1	Junta esp.1		6	
	9	779.1.366.1AB	Vite speciale	Special screw	Vis spéciale	Spezialschraube	Tornillo especial		3	
	10	771.5.431.2B	Vite	Screw	Vis	Schraube	Tornillo		4	
	11	610.4.012.2C	Pinza freno destra	R.H. brake caliper	Pince frein droit	Rechte Bremszange	Pinza freno derecha		1	
	12	610.4.011.2C	Pinza freno sinistra	L.H. brake caliper	Pince frein gauche	Linke Bremszange	Pinza freno izquierda		1	
	13	618.4.054.1A	Tube pompa pinze	Caliper pump pipe	Tuyau pompe pincés	Bremspumpenleitung	Tube bomba pinzas		1	
	14	829.1.208.2A	Supporto	Holder	Support	Halterung	Soporte		1	
	15	772.5.025.1A	Vite	Screw	Vis	Schraube	Tornillo		2	
	16	612.4.014.1A	Ricambio perni e molletta	Spare pins and spring	Kit goujons et ressort	Ersatzteile Bolzen mit Feder	Recambios pernos y resorte		2	
	17	612.4.017.1A	Molla	Spring	Ressort	Feder	Muelle		2	
	18	612.4.008.1A	Parapolvere	Dust seal	Protection anti-poussières	Staubschutz	Guardapolvo		2	
	19	631.4.004.1A	Ricambio spurgo	Spare bleed union	Kit vidange	Ersatzteil Ablaß	Recambio purga		2	
	20	613.4.021.1B	Coppia pastiglie	Pads pair	Paire de plaquettes	Paar Bremsbeläge	Par pastillas		2	
	21	893.4.007.1A	Tappo serbatoio	Tank cap	Bouchon de réservoir	Tankverschluß	Tapón depósito		1	
	22	612.4.018.1A	Molletta	Spring	Ressort	Feder	Pasador		2	

N° CATALOGO:  
EMESSO:915.1.129.3D  
05 - 04CATALOGUE No:  
ISSUED:915.1.129.3D  
05 - 04Nr. CATALOGUE:  
IMPRIMEE:915.1.129.3D  
05 - 04KATALOG Nr:  
HERAUSGEGEBEN:915.1.129.3D  
05 - 04N° CATALOGO:  
IMPRIMIDA:915.1.129.3D  
05 - 04

TAVOLA  
DRAWING  
TABLE  
BILD  
TABLA

029

RADIATORE ACQUA

WATER RADIATOR ASSY

RADIATEUR D'EAU

WASSERKUEHLER

RADIADOR AGUA



TAVOLA  
DRAWING  
TABLE  
BILD  
TABLA

029

RADIATORE ACQUA

WATER RADIATOR ASSY

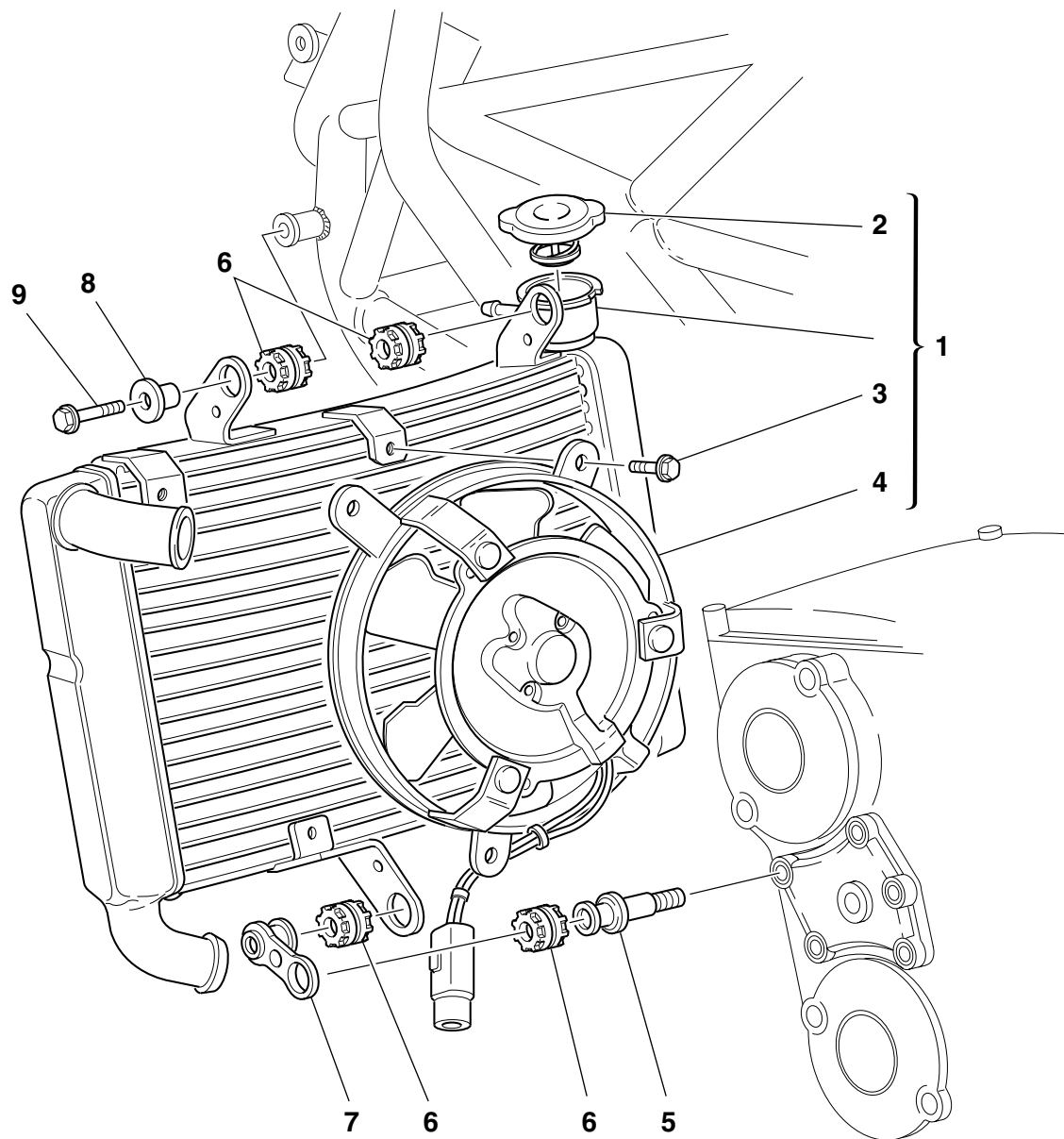
RADIATEUR D'EAU

WASSERKUEHLER

RADIADOR AGUA

NOTE NOTES NOTES MARKE NOTAS	POS. NO. N. INDEX POS.	N.CODICE CODE NO. Nr. CODE ATRIKEL Nr. CODICO Nr.	DENOMINAZIONE	DESCRIPTION	DESIGNATION	BEZEICHNUNG	DENOMINACION	VALIDITA' VALIDITY VALIDITE GÜLTIG VALIDEZ	Q.TA' Q.TY Q.TE M.GE C.AD	
	1	548.4.019.2A	Radiatore acqua	Water radiator	Radiateur d'eau	Wasserkühler	Radiador agua		1	
	2	893.1.003.1A	Tappo radiatore	Radiator cap	Bouchon radiateur	Verschluß für Kühler	Tapón radiador		1	
	3	772.5.025.1A	Vite	Screw	Vis	Schraube	Tornillo		3	
	4	550.4.008.1A	Elettroventola	Electric fan	Electro-ventilateur	Elektrolüfterrad	Electroventilador		1	
	5	779.1.059.2A	Vite speciale	Special screw	Vis spéciale	Spezialschraube	Tornillo especial		1	
	6	764.1.022.1A	Gommino antivibrante	Vibration damper pad	Joint en caoutchouc anti-vibration	Schwingungsdämpfergummi	Junta de goma anti-vibración		4	
	7	830.1.077.1A	Supporto	Holder	Support	Halterung	Soporte		1	
	8	0000.62652	Distanziale	Spacer	Entretoise	Distanzstück	Distancial		1	
	9	0000.62729	Vite	Screw	Vis	Schraube	Tornillo		1	

N° CATALOGO:  
EMESSO:915.1.129.3D  
05 - 04CATALOGUE No:  
ISSUED:915.1.129.3D  
05 - 04Nr. CATALOGUE:  
IMPRIMEE:915.1.129.3D  
05 - 04KATALOG Nr:  
HERAUSGEGEBEN:915.1.129.3D  
05 - 04N° CATALOGO:  
IMPRIMIDA:915.1.129.3D  
05 - 04

TAVOLA  
DRAWING  
TABLE  
BILD  
TABLA

030

CIRCUITO DI  
RAFFREDDAMENTO

COOLING CIRCUIT

CIRCUIT DE  
REFROIDISSEMENT

KÜHLREISLAUF

CIRCUITO REFRIGERADOR



TAVOLA  
DRAWING  
TABLE  
BILD  
TABLA

030

CIRCUITO DI  
RAFFREDDAMENTO

COOLING CIRCUIT

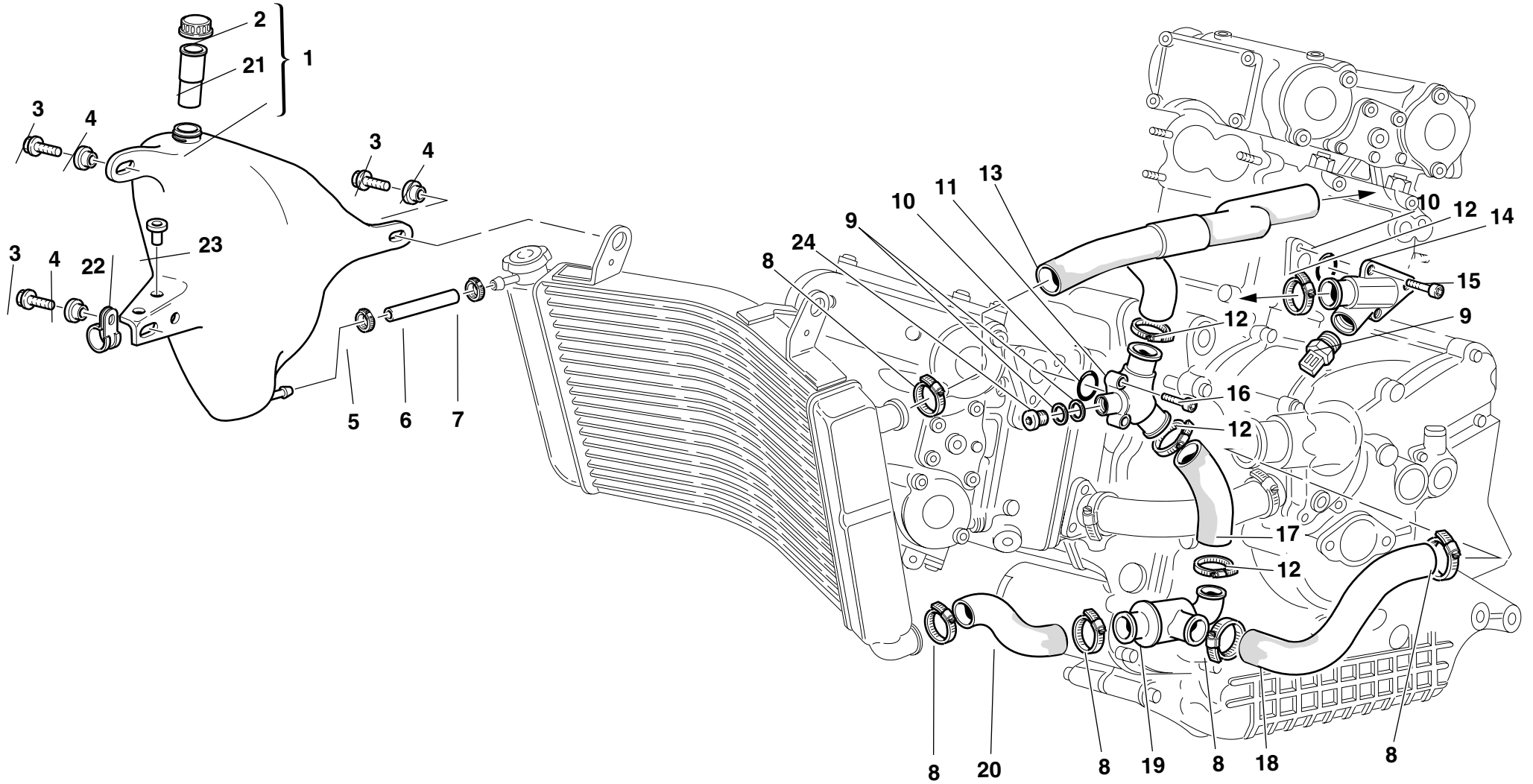
CIRCUIT DE  
REFROIDISSEMENT

KÜHLREISLAUF

CIRCUITO REFRIGERADOR

NOTE NOTES NOTES MARKE NOTAS	POS. NO. N. INDEX POS.	N.CODICE CODE NO. Nr. CODE ATRIKEL Nr. CODICO Nr.	DENOMINAZIONE	DESCRIPTION	DESIGNATION	BEZEICHNUNG	DENOMINACION	VALIDITA' VALIDITY VALIDITE GÜLTIG VALIDEZ	Q.TA' Q.TY Q.TE M.GE C.AD	
	1	585.1.020.1A	Serbatoio acqua	Water tank	Réservoir d'eau	Wassertank	Depósito agua		1	
	2	0000.40427	Tappo serbatoio	Tank cap	Bouchon de réservoir	Tankverschluß	Tapón depósito		1	
	3	772.5.023.1A	Vite	Screw	Vis	Schraube	Tornillo		4	
	4	716.1.038.1A	Distanziale	Spacer	Entretoise	Distanzstück	Distancial		4	
	5	8A00.67610	Passatubo	Hose guide	Passe-tube	Leitungsführung	Pasatubo		1	
	6	800.1.049.1A	Manicotto	Hose	Manchon	Muffe	Mangueta		1	
	7	741.4.001.1A	Passatubo	Hose guide	Passe-tube	Leitungsführung	Pasatubo		1	
	8	741.4.025.1A	Passatubo	Hose guide	Passe-tube	Leitungsführung	Pasatubo		5	
	9	420.2.001.7A	Guarnizione in rame	Copper gasket	Garniture en cuivre	Kupferdichtung	Junta de cobre		2	
	10	93823.2087	Guarnizione OR	O-ring	Joint d'étanchéité	Dichtung OR	Junta OR		2	
	11	814.1.063.1AB	Raccordo uscita acqua	Water outlet union	Raccord évacuation d'eau	Anschluß für Wasserablauf	Conexión salida agua		1	
	12	741.4.002.1A	Passatubo	Hose guide	Passe-tube	Leitungsführung	Pasatubo		4	
	13	800.1.048.1A	Manicotto radiatore/testa	Radiator/head hose	Manchon radiateur/tête	Muffe Kühler/Zylinderkopf	Mangueta radiador/culata		1	
	14	814.1.053.1AB	Raccordo uscita acqua	Water outlet union	Raccord évacuation d'eau	Anschluß für Wasserablauf	Conexión salida agua		1	
	15	771.5.071.8B	Vite	Screw	Vis	Schraube	Tornillo		3	
	16	771.5.073.8B	Vite	Screw	Vis	Schraube	Tornillo		3	
	17	800.1.033.1A	Manicotto termostato/testa	Thermostat/pump hose	Manchon thermostat/tête	Muffe Thermoastat/Zylinderkopf	Mangueta termóstato/culata		1	
	18	800.1.053.1A	Manicotto termostato/pompa	Thermostat/pump hose	Manchon thermostat/pompe	Muffe Thermostat/Pumpe	Mangueta termóstato/bomba		1	
	19	553.4.003.1A	Termostato	Thermostat	Thermostat	Thermostat	Termóstato		1	
	20	800.1.054.1A	Manicotto radiatore/termost.	Cooler/thermostat hose	Manchon radiateur/thermostat	Muffe Radiator/Thermostat	Mangueta radiador/termóstato		1	
	21	711.1.084.1A	Boccola	Bush	Douille	Buchse	Casquillo		1	
	22	741.4.055.1A	Passatubo	Hose guide	Passe-tube	Leitungsführung	Pasatubo		1	
	23	0000.63150	Inserto	Insert	Insert	Einsatz	Inserto		2	
	24	780.5.004.1A	Tappo	Cap	Bouchon	Verschluß	Tapón		1	

N° CATALOGO:  
EMESSO:915.1.129.3D  
05 - 04 CATALOGUE No:  
ISSUED:915.1.129.3D  
05 - 04 Nr. CATALOGUE:  
IMPRIMEE:915.1.129.3D  
05 - 04 KATALOG Nr:  
HERAUSGEBEN:915.1.129.3D  
05 - 04 N° CATALOGO:  
IMPRIMIDA:915.1.129.3D  
05 - 04

TAVOLA  
DRAWING  
TABLE  
BILD  
TABLA

031

IMPIANTO ELETTRICO

ELECTRIC SYSTEM

INSTALLATION ELECTRIQUE ELKTRISCH ANLAGE

SISTEMA ELECTRICO



TAVOLA  
DRAWING  
TABLE  
BILD  
TABLA

031

IMPIANTO ELETTRICO

ELECTRIC SYSTEM

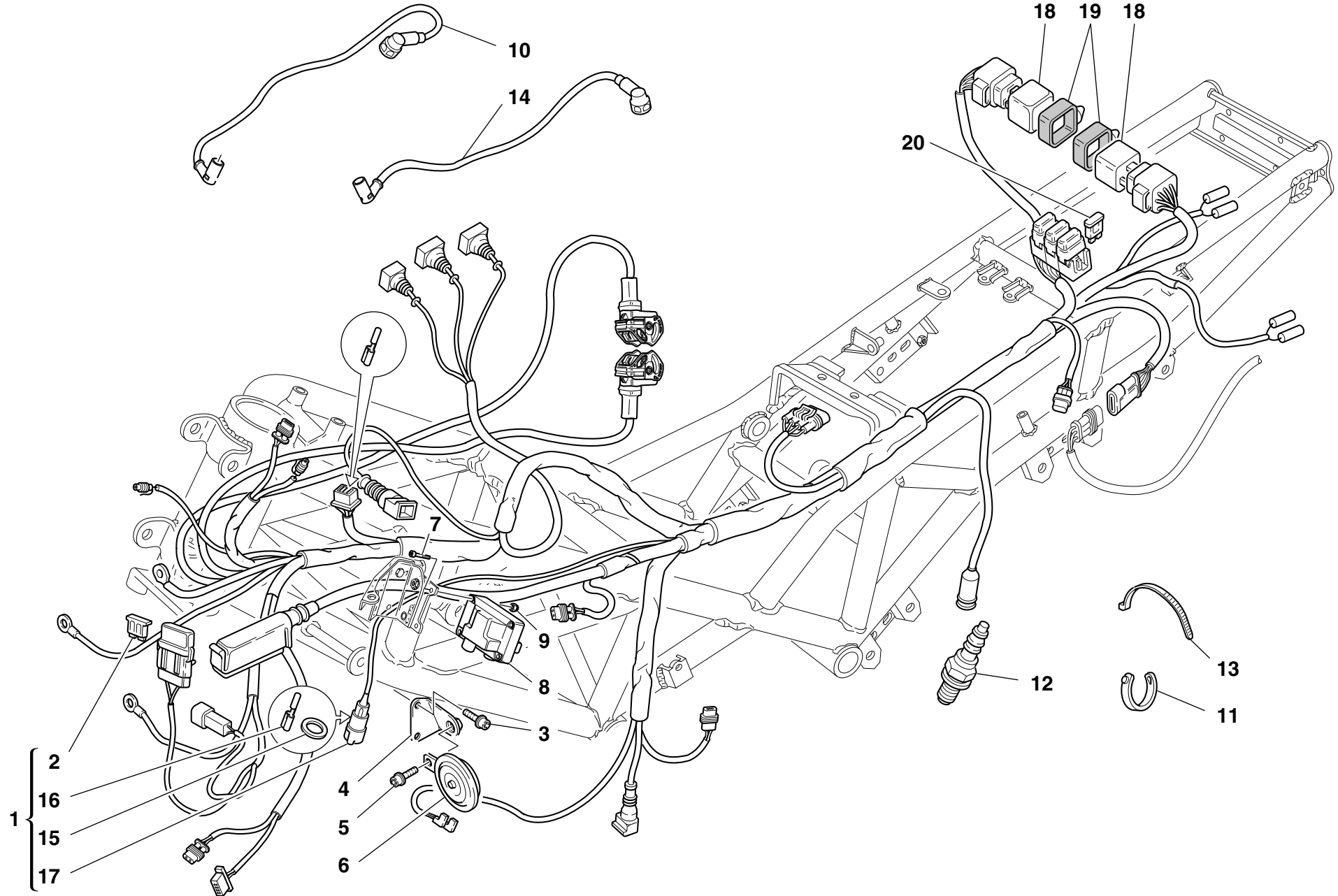
INSTALLATION ELECTRIQUE ELKTRISCH ANLAGE

SISTEMA ELECTRICO

NOTE NOTES NOTES MARKE NOTAS	POS. NO. N. INDEX POS.	N.CODICE CODE NO. Nr. CODE ATRIKEL Nr. CODICO Nr.	DENOMINAZIONE	DESCRIPTION	DESIGNATION	BEZEICHNUNG	DENOMINACION	VALIDITA' VALIDITY VALIDITE GÜLTIG VALIDEZ	Q.TA' Q.TY Q.TE M.GE C.AD	
	1	510.1.263.1A	Cablaggio centrale	Main wiring	Câblage central	Kabelbaum	Cableado central		1	
	2	389.4.014.1A	Fusibile 40A	Fuse 40A	Fusible 40A	Sicherung 40A	Fusible 40A		1	
	3	60N102510	Vite	Screw	Vis	Schraube	Tornillo		2	
	4	829.1.217.1A	Supporto	Holder	Support	Halterung	Soporte		1	
	5	771.5.721.2B	Vite	Screw	Vis	Schraube	Tornillo		1	
	6	516.4.001.1AB	Claxon (NERO)	Horn (BLACK)	Klaxon (NOIR)	Hupe (SCHWARZ)	Claxon (NEGRO)		1	
	7	771.5.025.2B	Vite	Screw	Vis	Schraube	Tornillo		4	
	8	285.4.003.1A	Bobina	Coil	Bobine	Zündspule	Bobina		2	
	9	749.5.001.1A	Dado	Nut	Ecrou	Mutter	Tuerca		4	
	10	671.1.010.1A	Cablaggio candela testa orizzontale	Horizontal head spark plug wiring	Câblage bougie tête horizontal	Waaagrechtem verkabelung zum Zündkerzenkopf	Cableado bujia culata horizontal		1	
	11	0691.91.030	Passatubo	Hose guide	Passe-tube	Leitungsführung	Pasatubo		17	
	12	670.4.012.1A	Candela	Spark plug	Bougie	Zündkerze	Bujia		2	
	13	741.4.038.1A	Passatubo	Hose guide	Passe-tube	Leitungsführung	Pasatubo		12	
	14	671.1.009.1A	Cablaggio candela testa verticale	Vertical head spark plug wiring	Câblage bougie tête vertical	Senkrechter verkabelung zum Zündkerzenkopf	Cableado bujia culata vertical		1	
	15	764.4.005.1A	Gommino	Rubber pad	Joint en caoutchouc	Gummistück	Junta de goma		1	
	16	387.4.002.1A	Terminale	End section	Partie terminale	Endteil	Terminal		2	
	17	386.4.006.1A	Connettore	Connector	Connecteur	Verbinder	Conector		1	
	18	287.4.040.2A	Relais	Relay	Relais	Relais	Relé		2	
	19	829.1.127.1A	Supporto	Holder	Support	Halterung	Soporte		2	
	20	389.4.006.1A	Fusibile 3A	Fuse 3A	Fusible 3A	Sicherung 3A	Fusible 3A		1	
	20	389.4.012.1A	Fusibile 20A	Fuse 20A	Fusible 20A	Sicherung 20A	Fusible 20A		2	

N° CATALOGO:  
EMESSO:915.1.129.3D  
05 - 04CATALOGUE No:  
ISSUED:915.1.129.3D  
05 - 04Nr. CATALOGUE:  
IMPRIMEE:915.1.129.3D  
05 - 04KATALOG Nr:  
HERAUSGEGEBEN:915.1.129.3D  
05 - 04N° CATALOGO:  
IMPRIMIDA:915.1.129.3D  
05 - 04

TAVOLA  
DRAWING  
TABLE  
BILD  
TABLA

032

SUPPORTO BATTERIA

BATTERY BOX MOUNT

SUPPORT BATTERIE

BATTERIEHALETERUNG

SOPORTE BATERIA





TAVOLA  
DRAWING  
TABLE  
BILD  
TABLA

032

SUPPORTO BATTERIA

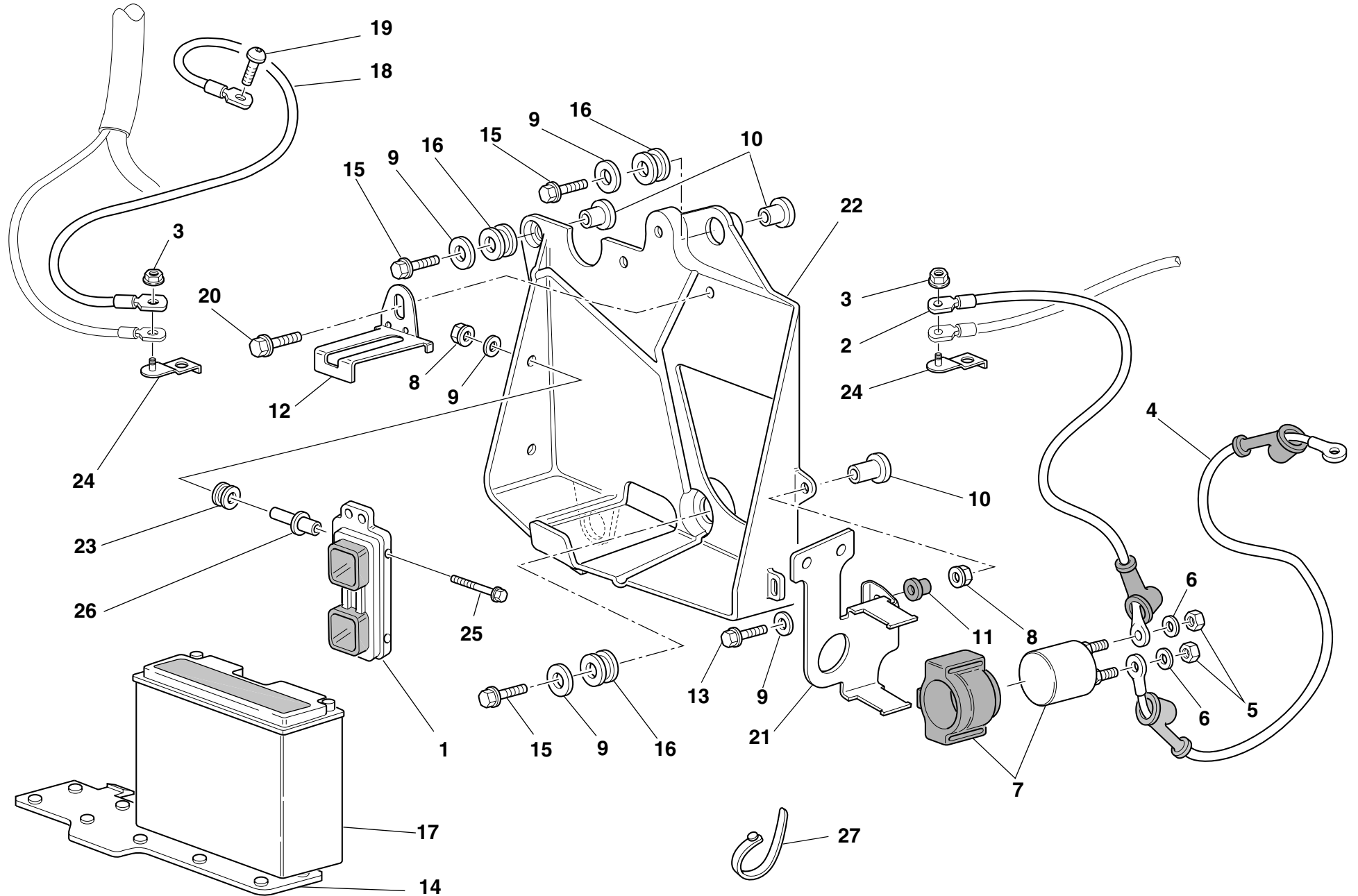
BATTERY BOX MOUNT

SUPPORT BATTERIE

BATTERIEHALTERUNG

SOPORTE BATERIA

NOTE NOTES NOTES MARKE NOTAS	POS. NO. N. INDEX POS.	N.CODICE CODE NO. Nr. CODE ATRIKEL Nr. CODICO Nr.	DENOMINAZIONE	DESCRIPTION	DESIGNATION	BEZEICHNUNG	DENOMINACION	VALIDITA' VALIDITY VALIDITE GÜLTIG VALIDEZ	Q.TA' Q.TY Q.TE M.GE C.AD	
	1	286.4.092.1A	Centralina iniezione	Injection control unit	Centrale injection	Steuergehäuse der Einspritzung	Centralita inyección		1	
GB	1	286.4.092.1B	Centralina iniezione	Injection control unit	Centrale injection	Steuergehäuse der Einspritzung	Centralita inyección		1	
	2	514.1.041.1A	Cavo batteria-teleruttore	Battery-solenoid starter cable	Câble batterie-télérupteur	Kabel für Batterie-Fernschalter	Cable bateria-teleruptor		1	
	3	0000.56443	Dado	Nut	Ecrou	Mutter	Tuerca		2	
	4	514.1.040.1A	Cavo teleruttore-motorino avviamento	Solenoid starter-starter motor cable	Câble télérupteur-démarrreur	Kabel für Fernschalter-Anlaßmotor	Cable teleruptor-motor de accionamiento		1	
	5	417.9.050.6A	Dado	Nut	Ecrou	Mutter	Tuerca		2	
	6	462.4.037.6A	Rosetta elastica	Spring washer	Rosette élastique	Federscheibe	Arandela de presión		2	
	7	397.4.002.1A	Teleruttore	Remote switch	Télérupteur	Fernschalter	Telerruptor		1	
	8	750.5.001.1A	Dado	Nut	Ecrou	Mutter	Tuerca		2	
	9	8000.56359	Rosetta	Washer	Rosette	Unterlegscheibe	Arandela		5	
	10	716.1.022.1A	Distanziale	Spacer	Entretoise	Distanzstück	Distancial		3	
	11	716.1.053.1A	Distanziale	Spacer	Entretoise	Distanzstück	Distancial		1	
	12	827.1.330.1A	Piastra	Plate	Plaque	Platte	Soporte		1	
	13	775.1.038.1A	Vite	Screw	Vis	Schraube	Tornillo		1	
	14	866.1.031.1A	Tampone in gomma	Rubber pad	Tampon en caoutchouc	Gummistopfen	Apoyo de goma		1	
	15	772.5.023.1A	Vite	Screw	Vis	Schraube	Tornillo		3	
	16	300182	Gommino	Rubber pad	Joint en caoutchouc	Gummistück	Junta de goma		3	
	17	395.4.013.1B	Batteria	Battery	Batterie	Batterie	Batería		1	
	18	513.1.008.2D	Cavo massa batteria	Battery grounding cable	Câble masse batterie	Batteriemassekabel	Cable tierra bateria		1	
	19	775.1.062.2A	Vite speciale	Special screw	Vis spéciale	Spezialschraube	Tornillo especial		1	
	20	772.5.025.1A	Vite	Screw	Vis	Schraube	Tornillo		1	
	21	827.1.286.1A	Piastra	Plate	Plaque	Platte	Soporte		1	
	22	829.1.172.2B	Supporto batteria	Battery box mount	Support batterie	Batteriehalterung	Soporte bateria		1	
	23	0797.72.068	Gommino antivibrante	Vibration damper pad	Joint en caoutchouc anti-vibration	Schwingungsdämpfergummi	Junta de goma anti-vibración		2	
	24	827.2.215.1A	Piastrino	Plate	Plaquette	Plättchen	Lámina		2	

N° CATALOGO:  
EMESSO:915.1.129.3D  
05 - 04 CATALOGUE No:  
ISSUED:915.1.129.3D  
05 - 04 Nr. CATALOGUE:  
IMPRIMEE:915.1.129.3D  
05 - 04 KATALOG Nr:  
HERAUSGEGEBEN:915.1.129.3D  
05 - 04 N° CATALOGO:  
IMPRIMIDA:915.1.129.3D  
05 - 04

TAVOLA  
DRAWING  
TABLE  
BILD  
TABLA

SUPPORTO BATTERIA

BATTERY BOX MOUNT

SUPPORT BATTERIE

BATTERIEHALETERUNG

SOPORTE BATERIA

032



TAVOLA  
DRAWING  
TABLE  
BILD  
TABLA

032

SUPPORTO BATTERIA

BATTERY BOX MOUNT

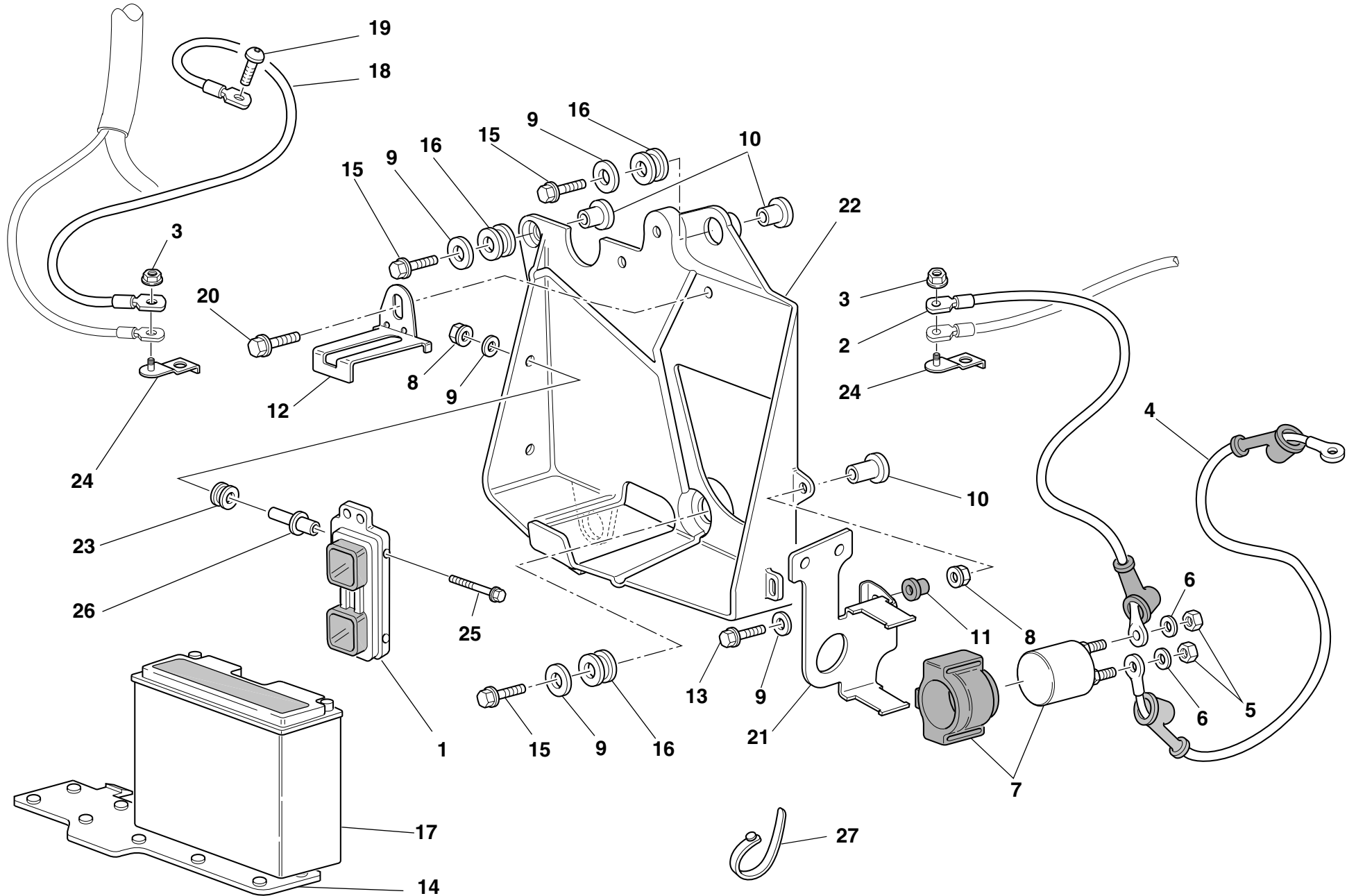
SUPPORT BATTERIE

BATTERIEHALETERUNG

SOPORTE BATERIA

NOTE NOTES NOTES MARKE NOTAS	POS. NO. N. INDEX POS.	N.CODICE CODE NO. Nr. CODE ATRIKEL Nr. CODICO Nr.	DENOMINAZIONE	DESCRIPTION	DESIGNATION	BEZEICHNUNG	DENOMINACION	VALIDITA' VALIDITY VALIDITE GÜLTIG VALIDEZ	Q.TA' Q.TY Q.TE M.GE C.AD	
	25	772.5.021.1A	Vite	Screw	Vis	Schraube	Tornillo		2	
	26	821.1.129.1A	Distanziale	Spacer	Entretoise	Distanzstück	Distancial		2	
	27	0691.91.030	Passatubo	Hose guide	Passe-tube	Leitungsführung	Pasatubo		1	

N° CATALOGO:  
EMESSO:915.1.129.3D  
05 - 04CATALOGUE No:  
ISSUED:915.1.129.3D  
05 - 04Nr. CATALOGUE:  
IMPRIMEE:915.1.129.3D  
05 - 04KATALOG Nr:  
HERAUSGEGEBEN:915.1.129.3D  
05 - 04N° CATALOGO:  
IMPRIMIDA:915.1.129.3D  
05 - 04

TAVOLA  
DRAWING  
TABLE  
BILD  
TABLA

033

ASPIRAZIONE ARIA E  
SFIATO OLIO

AIR INDUCTIO AND OIL  
VENT

ASPIRATION AIR ET  
EVENT HUILE

LUFTANSAUGUNG UND  
ÖLENTLÜFTER

AIR-BOX Y GASES SE  
ACEITE





TAVOLA  
DRAWING  
TABLE  
BILD  
TABLA

033

ASPIRAZIONE ARIA E  
SFIATO OLIOAIR INDUCTIO AND OIL  
VENTASPIRATION AIR ET  
EVENT HUILELUFTANSAUGUNG UND  
ÖLENTLÜFTERAIR-BOX Y GASES SE  
ACEITE

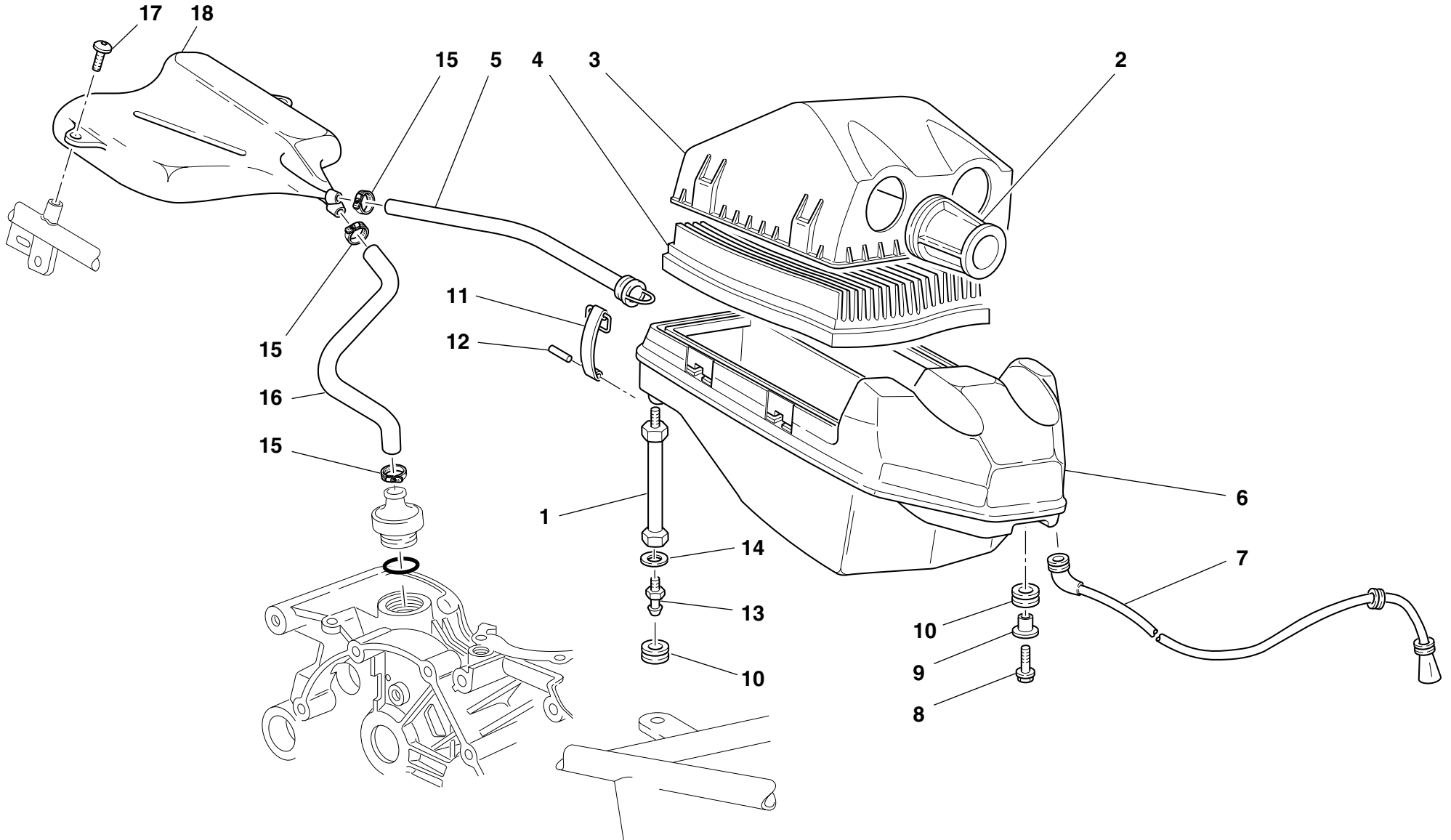
NOTE NOTES NOTES MARKE NOTAS	POS. NO. N. INDEX POS.	N.CODICE CODE NO. Nr. CODE ATRIKEL Nr. CODICO Nr.	DENOMINAZIONE	DESCRIPTION	DESIGNATION	BEZEICHNUNG	DENOMINACION	VALIDITA' VALIDITY VALIDITE GÜLTIG VALIDEZ	Q.TA' Q.TY Q.TE M.GE C.AD	
	1	684.1.026.1A	Colonna	Stud bolt	Goujon	Stiftschraube	Espárrago		2	
	2	135.1.015.1A	Cornetto presa d'aria	Air funnel	Tube Venturi prise d'air	Lufteinlaßhorn Venturi	Trompeta de aspiración		2	
	3	246.1.056.1A	Coperchio scatola filtro	Filter case cover	Couvercle boîte filtre	Filtergehäusedeckel	Tapa caja filtro		1	
	4	0370.98.610	Elemento filtrante	Filter element	Élément filtrant	Filterelement	Elemento filtrante		1	
	5	876.1.084.1A	Tubo filtro/uscita serbatoio	Filter/fuel tank outlet pipe	Tube filtre/sortie réservoir	Filter-/Tankauslaufschlauch	Tubo filtro/salida depósito		1	
	6	442.2.008.1A	Scatola filtro aria	Air filter box	Boîte filtre à air	Luftfilterkasten	Caja filtro aire		1	
	7	877.2.004.2A	Tubo	Tube	Tube	Rohr	Tubo		1	
	8	772.5.023.1A	Vite	Screw	Vis	Schraube	Tornillo		1	
	9	716.1.022.1A	Distanziale	Spacer	Entretoise	Distanzstück	Distancial		1	
	10	8000.18048	Gommino	Rubber pad	Joint en caoutchouc	Gummistück	Junta de goma		2	
	11	760.1.003.1B	Gancio	Hook	Crochet	Haken	Gancho		4	
	12	74223.1045	Spina elastica	Spring pin	Goupille élastique	Spannstift	Pasador elástico		4	
	13	821.1.075.1A	Piolo	Pin	Pivot	Stift	Espina		2	
	14	8000.56359	Rosetta	Washer	Rosette	Unterlegscheibe	Arandela		2	
	15	741.4.002.1A	Passatubo	Hose guide	Passe-tube	Leitungsführung	Pasatubo		2	
	16	876.1.083.1A	Tubo sfiato	Breather pipe	Tube d'évent	Entlüfterrohr	Tubo respiradero		1	
	17	0364.99.015	Vite	Screw	Vis	Schraube	Tornillo		2	
	18	585.1.019.2D	Serbatoio sfiato olio	Oil breather tank	Réservoir de purge huile	Ölentlüftungsbehälter	Depósito vapores aceite		1	

N° CATALOGO:  
EMESSO:915.1.129.3D  
05 - 04 CATALOGUE No:  
ISSUED:915.1.129.3D  
05 - 04 Nr. CATALOGUE:  
IMPRIMEE:915.1.129.3D  
05 - 04 KATALOG Nr:  
HERAUSGEGEBEN:915.1.129.3D  
05 - 04 N° CATALOGO:  
IMPRIMIDA:915.1.129.3D  
05 - 04

TAVOLA  
DRAWING  
TABLE  
BILD  
TABLA

034

FORCELLONE POSTERIORE SWINGARM AND CHAIN  
E CATENA

FOURCHE ARRIERE ET  
CHAINE

HINTERE SCHWINGE UND  
KETTE

BASCULANTE Y CADENA

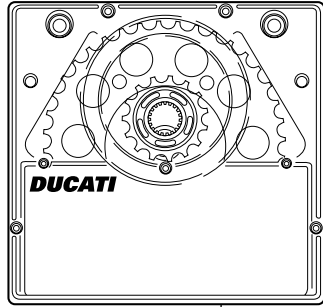

11





TAVOLA  
DRAWING  
TABLE  
BILD  
TABLA

034

FORCELLONE POSTERIORE SWINGARM AND CHAIN  
E CATENAFOURCHE ARRIERE ET  
CHAINEHINTERE SCHWINGE UND  
KETTE

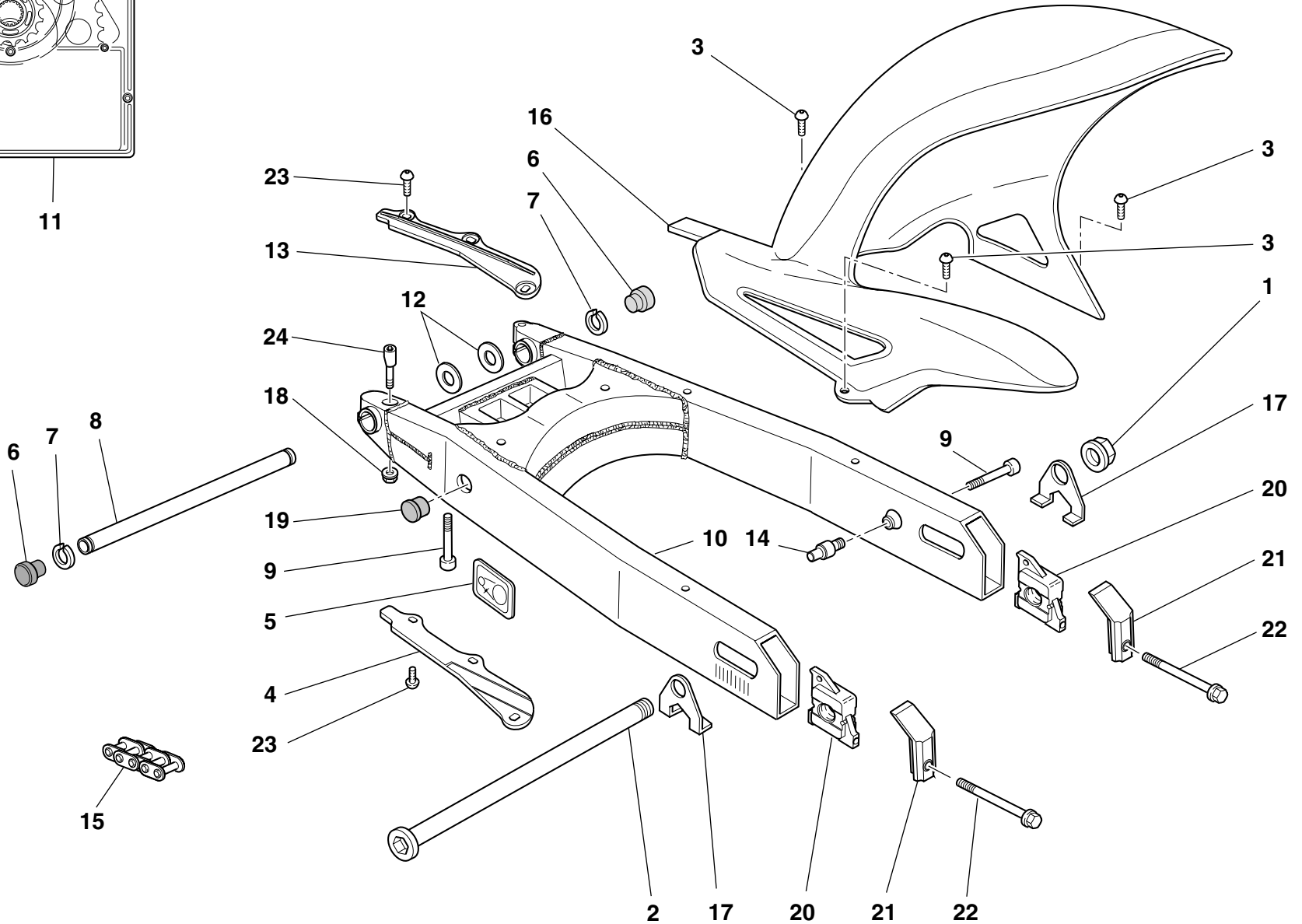
BASCULANTE Y CADENA

NOTE NOTES NOTES MARKE NOTAS	POS. NO. N. INDEX POS.	N.CODICE CODE NO. Nr. CODE ATRIKEL Nr. CODICO Nr.	DENOMINAZIONE	DESCRIPTION	DESIGNATION	BEZEICHNUNG	DENOMINACION	VALIDITA' VALIDITY VALIDITE GÜLTIG VALIDEZ	Q.TA' Q.TY Q.TE M.GE C.AD	
	1	748.1.023.1A	Dado	Nut	Ecrou	Mutter	Tuerca		1	
	2	819.1.039.1A	Perno ruota posteriore	Rear wheel spindle	Pivot roue AR.	Hinterradzapfen	Perno rueda trasera		1	
	3	779.1.119.2A	Vite	Screw	Vis	Schraube	Tornillo		4	
	4	447.1.033.1A	Pattino catena inferiore	Lower chain sliding shoe	Patin chaîne inférieure	Unterer Kettengleitschuh	Patín cadena inferior		1	
	5	433.1.230.1D	Targhetta	Plate	Plaquette	Schild	Ficha		1	
J	5	433.1.230.1F	Targhetta	Plate	Plaquette	Schild	Ficha		1	
	6	872.1.019.1A	Tappo	Cap	Bouchon	Verschluß	Tapón		2	
	7	884.4.007.1A	Anello elastico	Snap ring	Bague élastique	Sprengring	Seager		2	
	8	369.1.004.1A	Perno forcellone	Swingarm pivot	Axe fourche AR.	Schwingenbolzen	Eje basculante		1	
	9	60N102556	Vite	Screw	Vis	Schraube	Tornillo		2	
	10	370.1.028.2C	Forcellone completo	Complete swingarm	Fourche AR. complète	Schwinge komplett	Horquilla completa		1	
	11	676.2.037.2B	Kit trasmissione posteriore	Final drive kit	Kit transmission secondaire	Kit Sekundärtriebs	Kit transmisión secundaria		1	
	12	852.1.001.1A	Rosetta rasamento sp. 1,8	Shim th. 1.8	Rosette de butée épaisseur 1,8	Distanzscheibe Stärke 1,8	Arandela de espesoración 1,8		2	
	12	852.1.002.1A	Rosetta rasamento sp. 0,2	Shim th. 0.2	Rosette de butée épaisseur 0,2	Distanzscheibe Stärke 0,2	Arandela de espesoración 0,2		2	
	12	852.1.003.1A	Rosetta rasamento sp. 0,1	Shim th. 0.1	Rosette de butée épaisseur 0,1	Distanzscheibe Stärke 0,1	Arandela de espesoración 0,1		1	
	13	447.1.034.1A	Pattino catena superiore	Upper chain sliding shoer	Patin chaîne supérieure	Oberer Kettengleitschuh	Patín cadena superior		1	
	14	821.1.113.1A	Perno riferimento	Locating pin	Axe de référence	Bezugsstift	Perno referencia		1	
	15	676.4.029.1A	Catena (102 Maglie)	Chain (102 Links)	Chaîne (102 Maillons)	Kette (102 Glieder)	Cadena (102 Mallas)		1	
	16	565.1.021.2A	Parafango posteriore	Rear mudguard	Garde-boue AR.	Hinterers Schutzblech	Guardabarros trasero		1	
	17	374.1.002.1B	Piastrina	Plate	Plaquette	Plättchen	Placa		2	
	18	748.4.034.1A	Dado	Nut	Ecrou	Mutter	Tuerca		2	
	19	872.1.031.1A	Tappo	Cap	Bouchon	Verschluß	Tapón		1	
	20	373.1.032.1A	Cursore	Sliding shoe	Patin de glissement	Gleitschuh	Patín de desplazamiento		2	
	21	373.1.033.1A	Coperchio	Cover	Couvercle	Deckel	Tapa		2	
	22	779.1.110.1A	Vite	Screw	Vis	Schraube	Tornillo		2	
	23	779.5.037.1A	Vite	Screw	Vis	Schraube	Tornillo		6	
	24	808.1.046.1A	Morsetto	Clamp	Etau	Klemme	Borne		2	

N° CATALOGO:  
EMESSO:915.1.129.3D  
05 - 04CATALOGUE No:  
ISSUED:915.1.129.3D  
05 - 04Nr. CATALOGUE:  
IMPRIMEE:915.1.129.3D  
05 - 04KATALOG Nr:  
HERAUSGEGEBEN:915.1.129.3D  
05 - 04N° CATALOGO:  
IMPRIMIDA:915.1.129.3D  
05 - 04

TAVOLA  
DRAWING  
TABLE  
BILD  
TABLA

035

SOSPENSIONE  
POSTERIORE

REAR SUSPENSION

SUSPENSION ARRIERE

HINTERFEDERUNG

SUSPENSION TRASERA





TAVOLA  
DRAWING  
TABLE  
BILD  
TABLA

035

SOSPENSIONE  
POSTERIORE

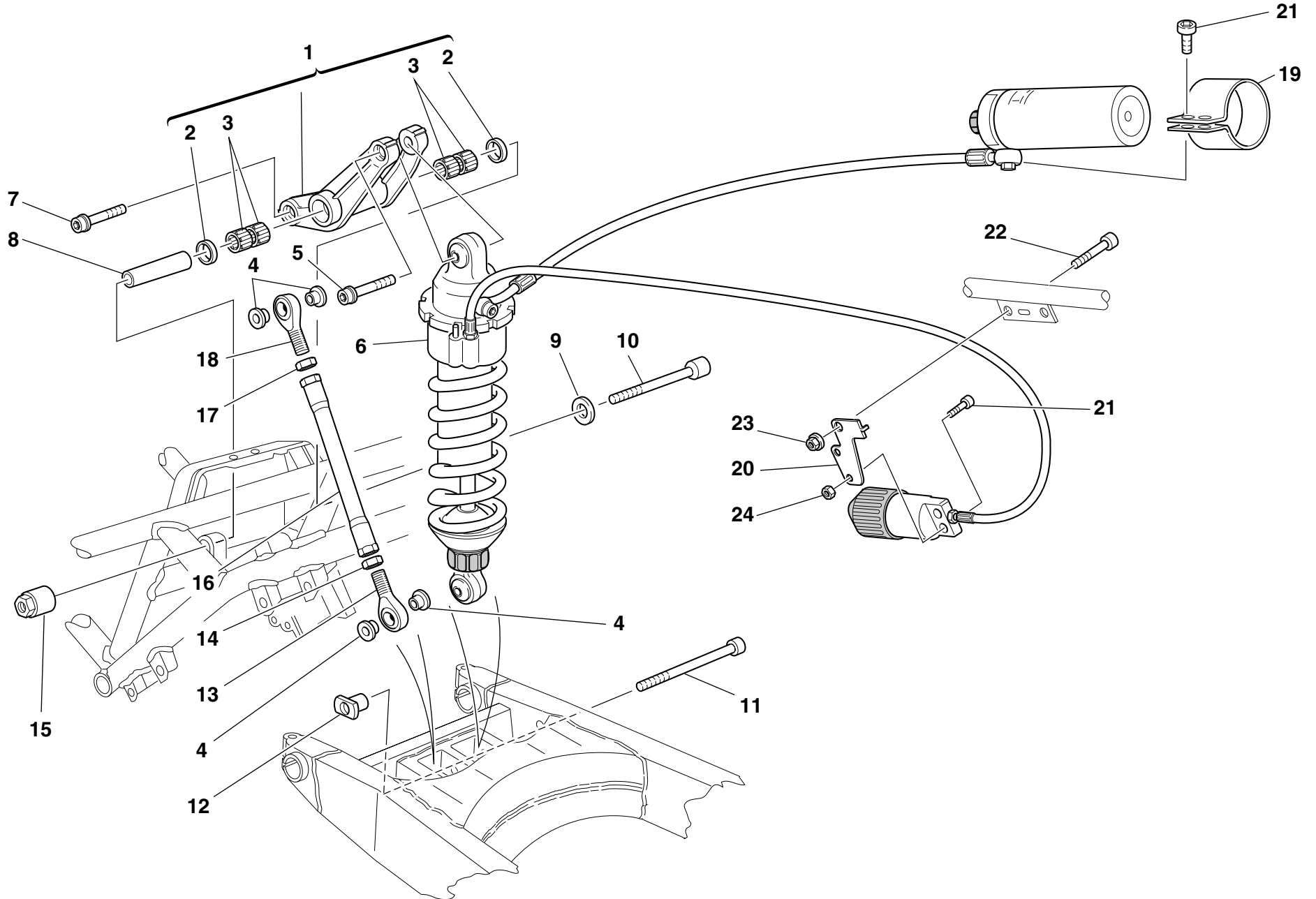
REAR SUSPENSION

SUSPENSION ARRIERE

HINTERFEDERUNG

SUSPENSION TRASERA

NOTE NOTES NOTES MARKE NOTAS	POS. NO. N. INDEX POS.	N.CODICE CODE NO. Nr. CODE ATRIKEL Nr. CODICO Nr.	DENOMINAZIONE	DESCRIPTION	DESIGNATION	BEZEICHNUNG	DENOMINACION	VALIDITA' VALIDITY VALIDITE GÜLTIG VALIDEZ	Q.TA' Q.TY Q.TE M.GE C.AD	
	1	372.2.008.3A	Assieme bilanciata	Rocker assembly	Ensemble culbuteur	Kipphebelgruppe	Grupo balancín		1	
	2	93781.1824	Anello di tenuta	Seal ring	Bague d'étanchéité	Dichtring	Anillo de retén		2	
	3	701.4.006.1A	Astuccio a rullini	Needle bearing	Roulement à rouleaux	Nadellager	Cojinete de agujas		4	
	4	710.1.025.1A	Bussola	Bush	Douille	Buchse	Casquillo		4	
	5	771.5.938.2B	Vite	Screw	Vis	Schraube	Tornillo		1	
	6	365.2.041.2A	Ammortizzatore	Shock absorber	Amortisseur	Stoßdämpfer	Amortiguador		1	
	7	771.5.937.2B	Vite	Screw	Vis	Schraube	Tornillo		1	
	8	715.1.004.1A	Distanziale	Spacer	Entretoise	Distanzstück	Distancial		1	
	9	710.1.057.1A	Bussola	Bush	Douille	Buchse	Casquillo		1	
	10	771.1.009.1A	Vite	Screw	Vis	Schraube	Tornillo		1	
	11	771.1.016.1A	Vite	Screw	Vis	Schraube	Tornillo		1	
	12	710.1.048.1A	Bussola	Bush	Douille	Buchse	Casquillo		1	
	13	848.4.027.1A	Snodo sferico	Ball joint	joint à rotule	Kugelgelenk	Articulación esférica		1	
	14	417.9.090.1A	Dado	Nut	Ecrou	Mutter	Tuerca		1	
	15	750.1.041.1A	Dado	Nut	Ecrou	Mutter	Tuerca		1	
	16	875.1.038.2A	Tirante	Tie rod	Tirant	Spannstange	Renvío		1	
	17	747.1.006.1A	Dado	Nut	Ecrou	Mutter	Tuerca		1	
	18	848.4.026.1A	Snodo sferico	Ball joint	joint à rotule	Kugelgelenk	Articulación esférica		1	
	19	808.1.007.1C	Morsetto	Clamp	Etau	Klemme	Borne		1	
	20	827.1.221.1A	Piastrina	Plate	Plaquette	Plättchen	Placa		1	
	21	779.5.010.1A	Vite	Screw	Vis	Schraube	Tornillo		4	
	22	71502.2146	Vite	Screw	Vis	Schraube	Tornillo		1	
	23	729908FN1	Dado	Nut	Ecrou	Mutter	Tuerca		1	
	24	0000.44240	Dado	Nut	Ecrou	Mutter	Tuerca		2	

N° CATALOGO:  
EMESSO:915.1.129.3D  
05 - 04CATALOGUE No:  
ISSUED:915.1.129.3D  
05 - 04Nr. CATALOGUE:  
IMPRIMEE:915.1.129.3D  
05 - 04KATALOG Nr:  
HERAUSGEBEN:915.1.129.3D  
05 - 04N° CATALOGO:  
IMPRIMIDA:915.1.129.3D  
05 - 04



TAVOLA  
DRAWING  
TABLE  
BILD  
TABLA

036

RADIATORE OLIO

OIL COOLER

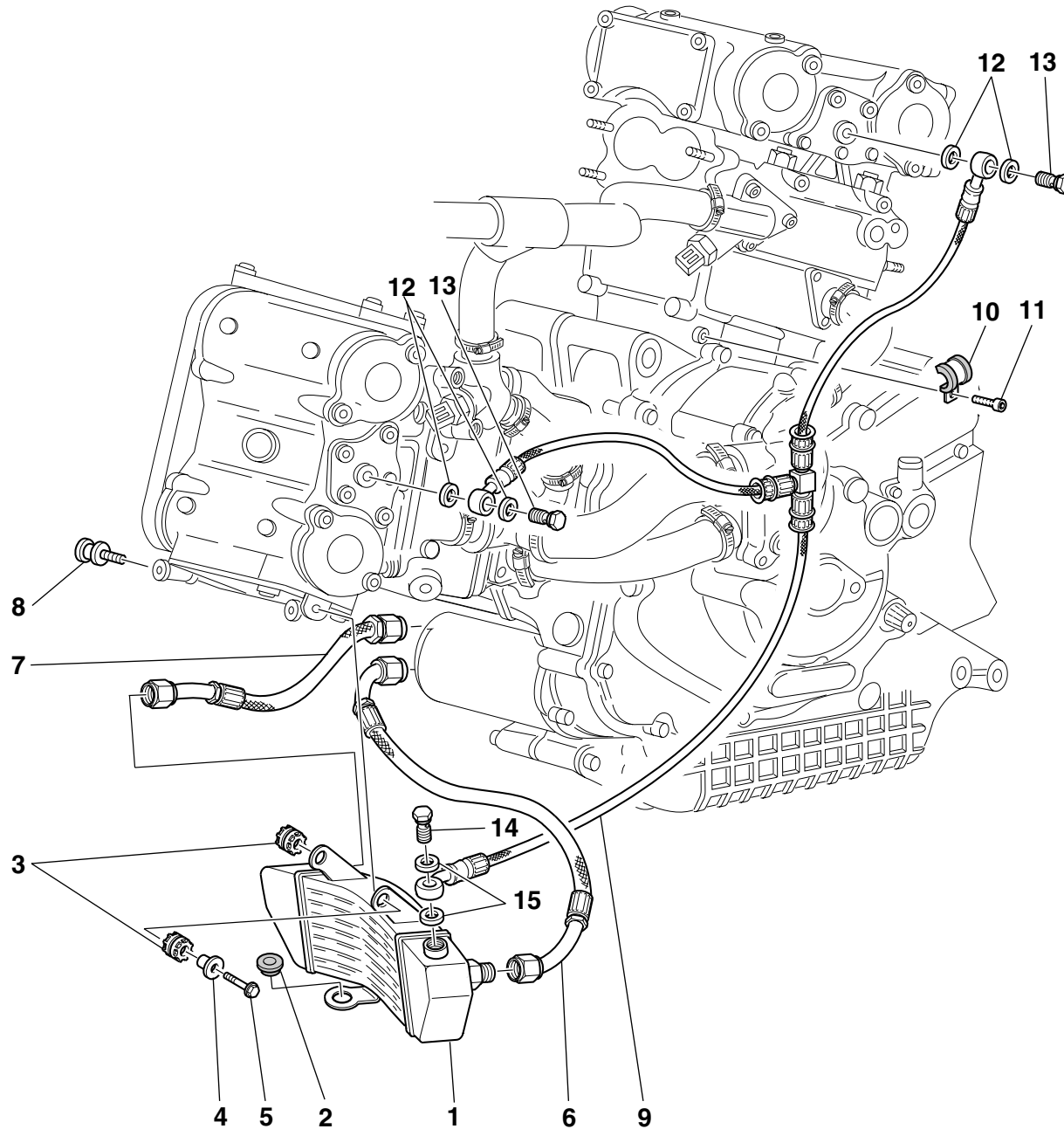
RADIATEUR HUILE

ÖLKÜHLER

RADIADOR ACEITE

NOTE NOTES MARK NOTAS	POS. NO. N. INDEX POS.	N.CODICE CODE NO. Nr. CODE ATRIKEL Nr. CODICO Nr.	DENOMINAZIONE	DESCRIPTION	DESIGNATION	BEZEICHNUNG	DENOMINACION	VALIDITA' VALIDITY VALIDITE GÜLTIG VALIDEZ	Q.TA' Q.TY Q.TE M.GE C.AD
	1	548.4.023.1B	Radiatore olio	Oil cooler	Radiateur huile	Ölkühler	Radiador aceite		1
	2	8000.69069	Antivibrante	Vibration damper	Antivibration	Schwingungsdämpfer	Anti-vibración		1
	3	764.1.022.1A	Gommino antivibrante	Vibration damper pad	Joint en caoutchouc anti-vibration	Schwingungsdämpfergummi	Junta de goma anti-vibración		2
	4	0000.62652	Distanziale	Spacer	Entretoise	Distanzstück	Distancial		1
	5	0000.62729	Vite	Screw	Vis	Schraube	Tornillo		1
	6	875.1.055.1A	Tubo ritorno olio	Oil return pipe	Tube retour huile	Ölrücklaufleitung	Tubo retorno aceite		1
	7	875.1.054.1A	Tubo mandata olio	Oil delivery pipe	Tuyau de refoulement huile	Ölzufuhrleitung	Tubo alimentación aceite		1
	8	779.1.083.1A	Vite speciale	Special screw	Vis spéciale	Spezialschraube	Tornillo especial		1
	9	875.1.027.1A	Tubo mandata olio	Oil delivery pipe	Tuyau de refoulement huile	Ölzufuhrleitung	Tubo alimentación aceite		1
	10	741.4.033.1A	Passatubo	Hose guide	Passe-tube	Leitungsführung	Pasatubo		1
	11	771.5.064.8B	Vite	Screw	Vis	Schraube	Tornillo		1
	12	787.1.005.1A	Guarnizione in rame	Copper gasket	Garniture en cuivre	Kupferdichtung	Junta de cobre		4
	13	779.1.086.1B	Vite speciale	Special screw	Vis spéciale	Spezialschraube	Tornillo especial		2
	14	779.1.058.1A	Vite speciale	Special screw	Vis spéciale	Spezialschraube	Tornillo especial		1
	15	852.5.024.1A	Guarnizione sp.1	Gasket th.1	Garniture ép.1	Dichtung stärke 1	Junta esp.1		2

N° CATALOGO:  
EMESSO:915.1.129.3D  
05 - 04CATALOGUE No:  
ISSUED:915.1.129.3D  
05 - 04Nr. CATALOGUE:  
IMPRIMEE:915.1.129.3D  
05 - 04KATALOG Nr:  
HERAUSGEGEBEN:915.1.129.3D  
05 - 04N° CATALOGO:  
IMPRIMIDA:915.1.129.3D  
05 - 04

TAVOLA  
DRAWING  
TABLE  
BILD  
TABLA

037

FRENO IDRAULICO  
POSTERIORE

REAR HYDRAULIC BRAKE

FREIN HYDRAULIQUE  
ARRIERE

HINTERBREMSE

FRENO HIDRAULICO  
TRASERO



TAVOLA  
DRAWING  
TABLE  
BILD  
TABLA

037

FRENO IDRAULICO  
POSTERIORE

REAR HYDRAULIC BRAKE

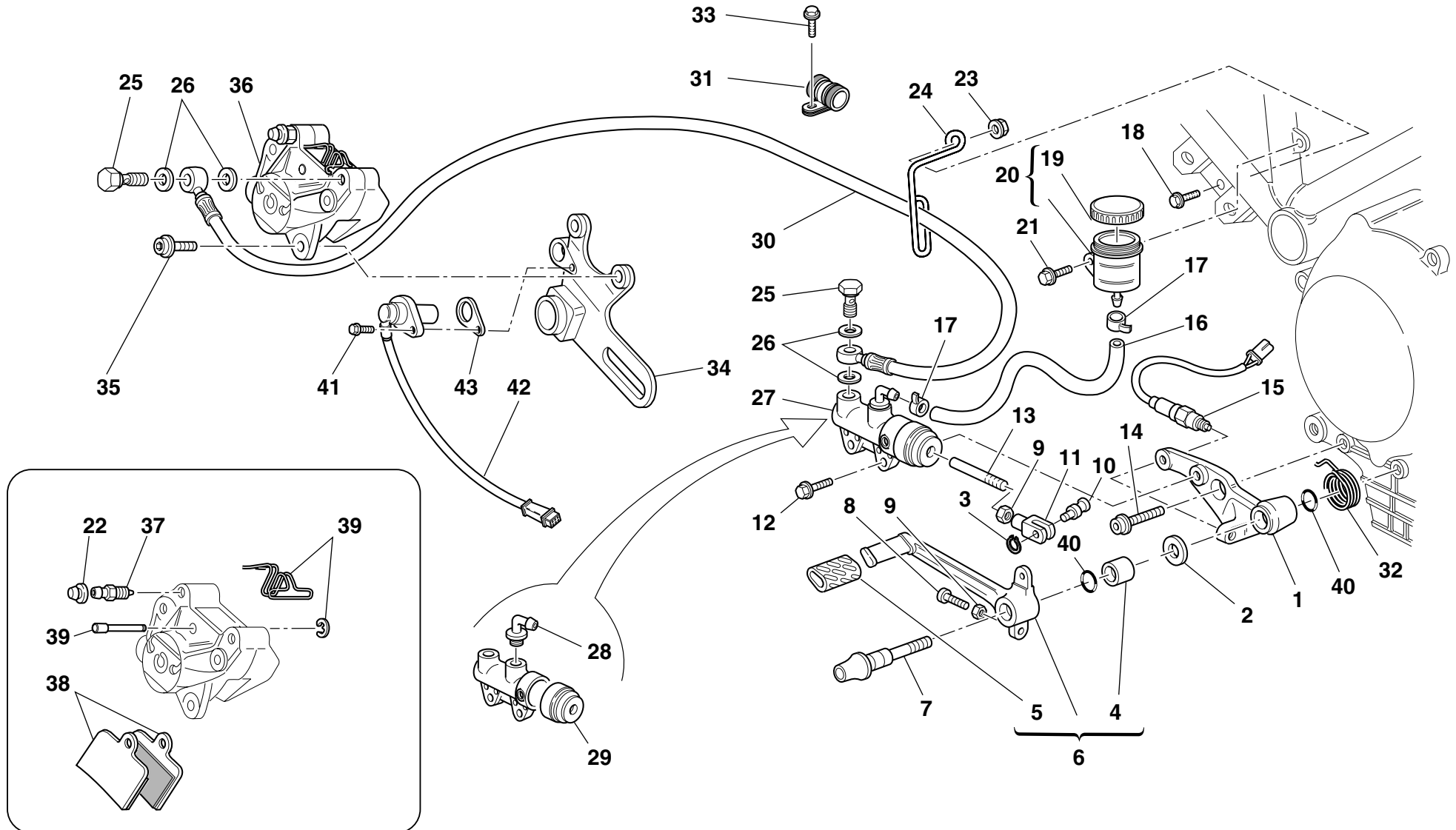
FREIN HYDRAULIQUE  
ARRIERE

HINTERBREMSE

FRENO HIDRAULICO  
TRASERO

NOTE NOTES NOTES MARKE NOTAS	POS. NO. N. INDEX POS.	N.CODICE CODE NO. Nr. CODE ATRIKEL Nr. CODICO Nr.	DENOMINAZIONE	DESCRIPTION	DESIGNATION	BEZEICHNUNG	DENOMINACION	VALIDITA' VALIDITY VALIDITE GÜLTIG VALIDEZ	Q.TA' Q.TY Q.TE M.GE C.AD	
	1	829.1.184.1A	Supporto	Holder	Support	Halterung	Soporte		1	
	2	852.1.054.1A	Rosetta	Washer	Rosette	Unterlegscheibe	Arandela		1	
	3	73500.0624	Anello seeger	Circlip	Circlip	Seegerring	Anillo seeger		1	
	4	0000.59056	Boccola	Bush	Douille	Buchse	Casquillo		1	
	5	764.1.011.2A	Gommino	Rubber pad	Joint en caoutchouc	Gummistück	Junta de goma		1	
	6	457.2.008.1A	Leva comando freno	Brake control lever	Levier de commande frein	Bremshebel	Leva mando freno		1	
	7	821.1.052.1A	Perno pedale	Pedal pin	Axe pédale	Pedalstift	Perno pedal		1	
	8	8000.67981	Grano filettato	Threaded dowel	Vis sans tête filetée	Gewindestift	Tapón		1	
	9	60N115062	Dado	Nut	Ecrou	Mutter	Tuerca		2	
	10	821.1.096.1A	Perno	Pin	Pivot	Zapfen	Perno		1	
	11	184.1.001.1A	Forcella	Fork	Fourche	Gabel	Horquilla		1	
	12	772.5.024.1A	Vite	Screw	Vis	Schraube	Tornillo		2	
	13	117.1.025.2A	Asta di registro	Adjuster rod	Tige de réglage	Einstellstab	Varilla de regulación		1	
	14	771.5.754.2B	Vite	Screw	Vis	Schraube	Tornillo		1	
	15	539.4.003.1B	Interruttore	Switch	Interrupteur	Schalter	Interruptor		1	
	16	877.1.050.1A	Tube	Tube	Tube	Rohr	Tube		1	
	17	741.4.043.1A	Passatubo	Hose guide	Passe-tube	Leitungsführung	Pasatubo		2	
	18	0000.62726	Vite	Screw	Vis	Schraube	Tornillo		1	
	19	893.4.005.1A	Tappo	Cap	Bouchon	Verschluß	Tapón		1	
	20	585.4.001.1A	Serbatoio olio completo	Complete oil tank	Réservoir d'huile complet	Kompletter Öltank	Depósito aceite completo		1	
	21	707006N02	Vite	Screw	Vis	Schraube	Tornillo		1	
	22	612.4.008.1A	Parapolvere	Dust seal	Protection anti-poussières	Staubschutz	Guardapolvo		1	
	23	729906FN1	Dado	Nut	Ecrou	Mutter	Tuerca		1	
	24	829.1.073.3A	Supporto	Holder	Support	Halterung	Soporte		1	
	25	779.1.366.1AB	Vite speciale	Special screw	Vis spéciale	Spezialschraube	Tornillo especial		2	
	26	852.5.024.1A	Guarnizione sp.1	Gasket th.1	Garniture ép.1	Dichtung stärke 1	Junta esp.1		4	
	27	625.4.006.1A	Pompa freno posteriore	Rear brake pump	Pompe frein AR.	Pumpe für Hinterradbremse	Bomba freno trasero		1	

N° CATALOGO:  
EMESSO:915.1.129.3D  
05 - 04CATALOGUE No:  
ISSUED:915.1.129.3D  
05 - 04Nr. CATALOGUE:  
IMPRIMEE:915.1.129.3D  
05 - 04KATALOG Nr:  
HERAUSGEGEBEN:915.1.129.3D  
05 - 04N° CATALOGO:  
IMPRIMIDA:915.1.129.3D  
05 - 04

TAVOLA  
DRAWING  
TABLE  
BILD  
TABLA

037

FRENO IDRAULICO  
POSTERIORE

REAR HYDRAULIC BRAKE

FREIN HYDRAULIQUE  
ARRIERE

HINTERBREMSE

FRENO HIDRAULICO  
TRASERO



TAVOLA  
DRAWING  
TABLE  
BILD  
TABLA

037

FRENO IDRAULICO  
POSTERIORE

REAR HYDRAULIC BRAKE

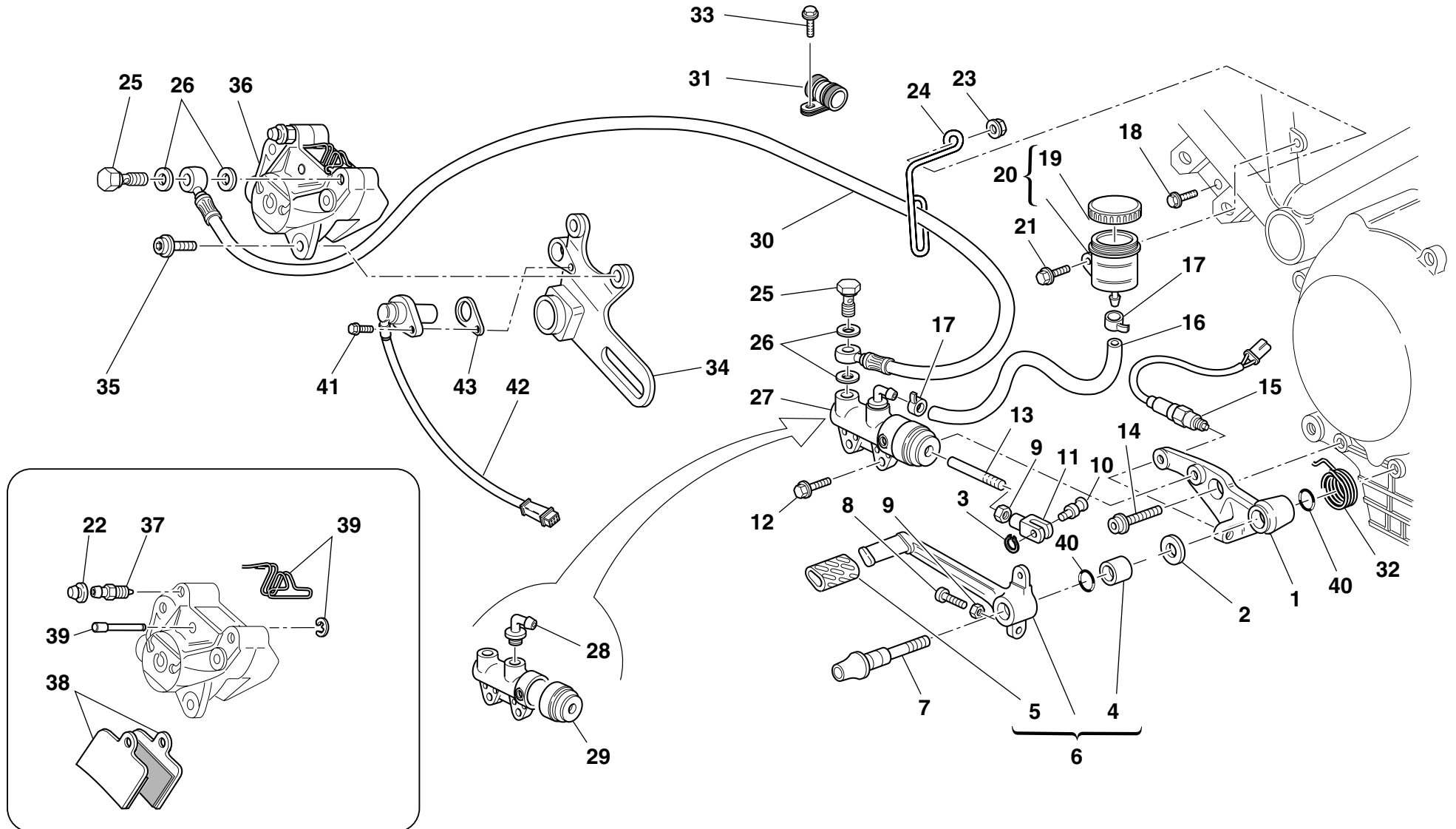
FREIN HYDRAULIQUE  
ARRIERE

HINTERBREMSE

FRENO HIDRAULICO  
TRASERO

NOTE NOTES NOTES MARKE NOTAS	POS. NO. N. INDEX POS.	N.CODICE CODE NO. Nr. CODE ATRIKEL Nr. CODICO Nr.	DENOMINAZIONE	DESCRIPTION	DESIGNATION	BEZEICHNUNG	DENOMINACION	VALIDITA' VALIDITY VALIDITE GÜLTIG VALIDEZ	Q.TA' Q.TY Q.TE M.GE C.AD	
	28	631.4.008.1A	Ricambio raccordo	Spare union	Raccord de rechange	Ersatzteil Anschluß	Recambio empalme		1	
	29	626.4.013.1A	Cuffia parapolvere	Dust cover	Coiffe anti-poussières	Staubschutzhaube	Protección guardapolvo		1	
	30	619.4.015.2C	Tube pompa pinze	Caliper pump pipe	Tuyau pompe pincés	Bremspumpenleitung	Tube bomba pinzas		1	
	31	741.4.062.1A	Graffetta	Clip	Agrafe	Kralle	Grapa		1	
	32	799.1.083.1B	Molla	Spring	Ressort	Feder	Muelle		1	
	33	8A00.67997	Vite	Screw	Vis	Schraube	Tornillo		1	
	34	825.1.030.1A	Piastra portapinza	Caliper holder plate	Plaque porte-pince	Bremszangenplatte	Lámina porta-pinza		1	
	35	771.5.723.2B	Vite	Screw	Vis	Schraube	Tornillo		2	
	36	611.4.009.1A	Pinza freno posteriore	Rear brake caliper	Pince frein AR.	Hintere Bremszange	Pinza freno trasero		1	
	37	0370.39.780	Ricambio spurgo	Spare bleed union	Kit vidange	Ersatzteil Ablaß	Recambio purga		1	
	38	613.4.021.1A	Coppia pastiglie	Pads pair	Paire de plaquettes	Paar Bremsbeläge	Par pastillas		1	
	39	612.4.016.1A	Ricambio perni e molletta	Spare pins and spring	Kit goujons et ressort	Ersatzteile Bolzen mit Feder	Recambios pernos y resorte		1	
	40	230213	Guarnizione OR	O-ring	Joint d'étanchéité	Dichtung OR	Junta OR		2	
	41	771.5.665.8B	Vite	Screw	Vis	Schraube	Tornillo		1	
	42	552.4.037.1A	Sensore	Sensor	Capteur	Sensor	Sensor		1	
	43	713.1.192.1A	Distanziale	Spacer	Entretoise	Distanzstück	Distancial		1	

N° CATALOGO:  
EMESSO:915.1.129.3D  
05 - 04CATALOGUE No:  
ISSUED:915.1.129.3D  
05 - 04Nr. CATALOGUE:  
IMPRIMEE:915.1.129.3D  
05 - 04KATALOG Nr:  
HERAUSGEGEBEN:915.1.129.3D  
05 - 04N° CATALOGO:  
IMPRIMIDA:915.1.129.3D  
05 - 04

TAVOLA  
DRAWING  
TABLE  
BILD  
TABLA

038

RUOTA POSTERIORE E  
ANTERIORE

FRONT AND REAR  
WHEELS

ROUES AVANT ET  
ARRIERE

VORDERRAD UND  
HINTERRAD

RUEDAS DELANTERA Y  
TRASERA







TAVOLA  
DRAWING  
TABLE  
BILD  
TABLA

038

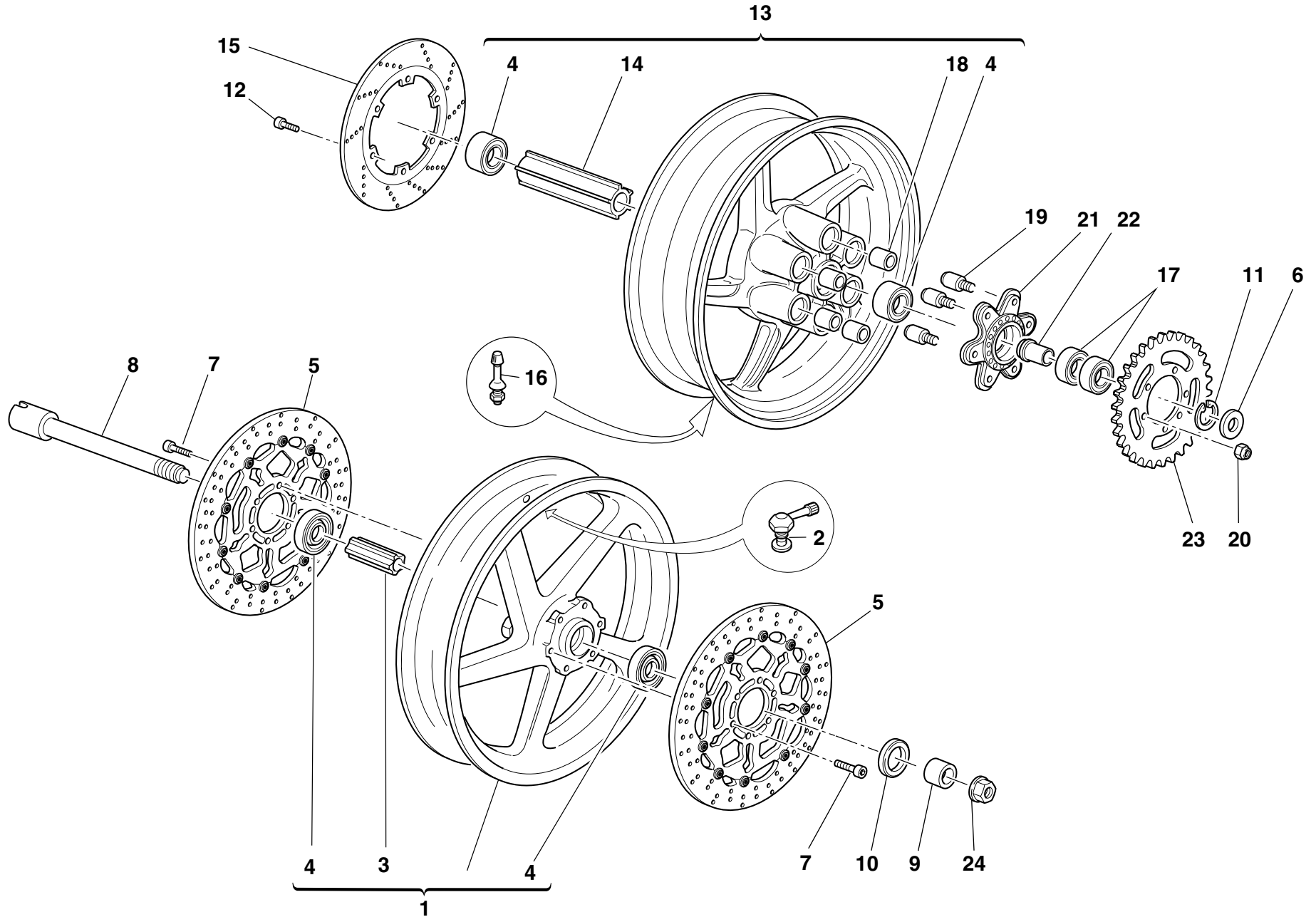
RUOTA POSTERIORE E  
ANTERIOREFRONT AND REAR  
WHEELSROUES AVANT ET  
ARRIEREVORDERRAD UND  
HINTERRADRUEDAS DELANTERA Y  
TRASERA

NOTE NOTES NOTES MARKE NOTAS	POS. NO. N. INDEX POS.	N.CODICE CODE NO. Nr. CODE ATRIKEL Nr. CODICO Nr.	DENOMINAZIONE	DESCRIPTION	DESIGNATION	BEZEICHNUNG	DENOMINACION	VALIDITA' VALIDITY VALIDITE GÜLTIG VALIDEZ	Q.TA' Q.TY Q.TE M.GE C.AD	
	1	501.2.105.1AA	Cerchio ruota anteriore	Front wheel rim	Jante roue AV.	Vorderradfelge	Llanta rueda delantera		1	
	1	501.2.105.1AE	Cerchio ruota ant. (ROSSO)	Front wheel rim (RED)	Jante roue AV. (ROUGE)	Vorderradfelge (ROT)	Llanta rueda delantera (ROJA)		1	
	2	497.2.001.2A	Valvola	Valve	Soupape	Ventil	Válvula		1	
	3	714.1.028.1A	Distanziale interno	Inner spacer	Entretoise interne	Inneres Distanzstück	Distanciadador interior		1	
	4	75162.2566	Cuscinetto	Bearing	Roulement	Lager	Cojinete		4	
	5	492.4.010.1A	Disco freno	Brake disc	Disque frein	Bremsscheibe	Disco freno		2	
	6	713.1.097.1B	Distanziale	Spacer	Entretoise	Distanzstück	Distancial		1	
	7	771.1.020.1A	Vite	Screw	Vis	Schraube	Tornillo		12	
	8	819.1.017.1A	Perno ruota anteriore	Front wheel spindle	Pivot roue AV.	Vorderradzapfen	Perno rueda delantera		1	
	9	714.1.045.1A	Distanziale	Spacer	Entretoise	Distanzstück	Distancial		1	
	10	0000.64471	Anello di tenuta	Seal ring	Bague d'étanchéité	Dichtring	Anillo de retén		1	
	11	884.5.008.1A	Anello seeger	Circlip	Circlip	Seegerring	Anillo seeger		1	
	12	770.1.003.1A	Vite	Screw	Vis	Schraube	Tornillo		6	
	13	502.2.105.1AA	Cerchio ruota posteriore	Rear wheel rim	Jante roue AR.	Hinterradfelge	Llanta rueda trasera		1	
	13	502.2.105.1AE	Cerchio ruota post. (ROSSO)	Rear wheel rim (RED)	Jante roue AR. (ROUGE)	Hinterradfelge (ROT)	Llanta rueda trasera (ROJA)		1	
	14	713.1.098.1A	Distanziale interno	Inner spacer	Entretoise interne	Inneres Distanzstück	Distanciadador interior		1	
	15	492.4.003.2A	Disco freno	Brake disc	Disque frein	Bremsscheibe	Disco freno		1	
	16	0803.77.010	Valvola	Valve	Soupape	Ventil	Válvula		1	
	17	75162.3075	Cuscinetto	Bearing	Roulement	Lager	Cojinete		2	
	18	700.1.005.1A	Antivibrante	Vibration damper	Antivibration	Schwingungsdämpfer	Anti-vibración		6	
	19	821.1.009.1B	Perno	Pin	Pivot	Zapfen	Perno		6	
	20	748.4.024.1A	Dado	Nut	Ecrou	Mutter	Tuerca		6	
	21	160.1.049.1A	Flangia portacorona	Rear sprocket flange	Bride porte-couronne	Kranzhalteflansch	Brida porta-corona		1	
	22	710.1.041.1B	Bussola	Bush	Douille	Buchse	Casquillo		1	
	23	494.1.072.2A	Corona z=38	Ring gear z=38	Couronne z=38	Kranz Z=38	Corona z=38		1	
	24	748.1.014.1B	Dado forcella	Fork nut	Ecrou fourche	Gabelmutter	Tuerca horquilla		1	

N° CATALOGO:  
EMESSO:915.1.129.3D  
05 - 04 CATALOGUE No:  
ISSUED:915.1.129.3D  
05 - 04 Nr. CATALOGUE:  
IMPRIMEE:915.1.129.3D  
05 - 04 KATALOG Nr:  
HERAUSGEGEBEN:915.1.129.3D  
05 - 04 N° CATALOGO:  
IMPRIMIDA:915.1.129.3D  
05 - 04

TAVOLA  
DRAWING  
TABLE  
BILD  
TABLA

039

PORTATARGA

NUMBER PLATE HOLDER

PORTE PLAQUE

NUMMERSCHILDTAFEL

PORTA MATRICULA



TAVOLA  
DRAWING  
TABLE  
BILD  
TABLA

039

PORTATARGA

NUMBER PLATE HOLDER

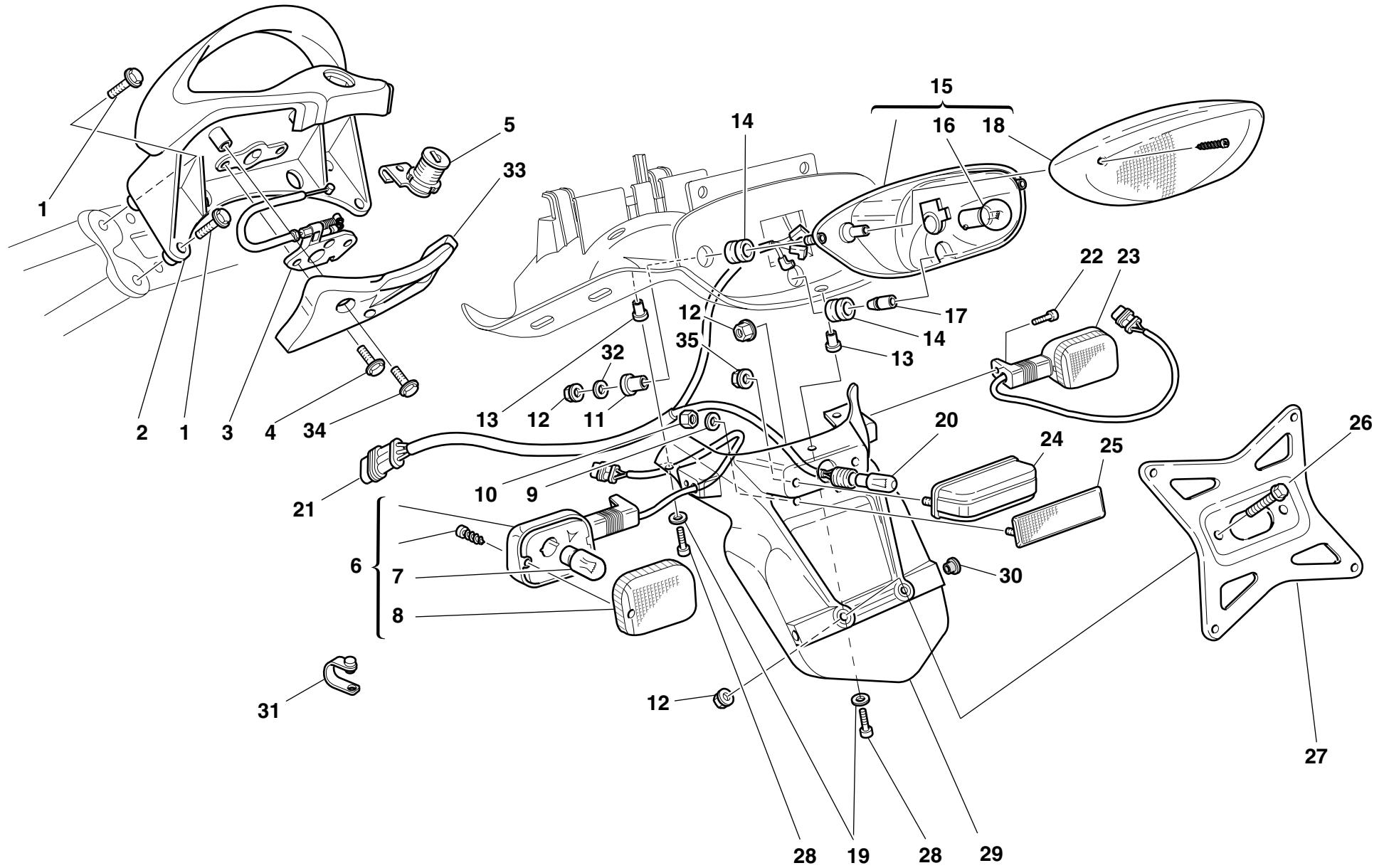
PORTE PLAQUE

NUMMERSCHILDTAFEL

PORTA MATRICULA

NOTE NOTES NOTES MARKE NOTAS	POS. NO. N. INDEX POS.	N.CODICE CODE NO. Nr. CODE ATRIKEL Nr. CODICO Nr.	DENOMINAZIONE	DESCRIPTION	DESIGNATION	BEZEICHNUNG	DENOMINACION	VALIDITA' VALIDITY VALIDITE GÜLTIG VALIDEZ	Q.TA' Q.TY Q.TE M.GE C.AD	
	1	772.5.023.1A	Vite	Screw	Vis	Schraube	Tornillo		4	
	2	806.1.011.1AA	Maniglia (ROSSO)	Handle (RED)	Poignée (ROUGE)	Handgriff (ROT)	Manilla (ROJO)		1	
	2	806.1.011.1AE	Maniglia (GIALLO)	Handle (YELLOW)	Poignée (JAUNE)	Handgriff (GELB)	Manilla (AMARILLO)		1	
	2	806.1.011.1AG	Maniglia (GRIGIO SCURO METALLIZZATO)	Handle (METALLIC DARK GREY)	Poignée (GRIS FONCE METALLISE)	Handgriff (GRAU METALLISIERT)	Manilla (OSCURO METALIZADO)		1	
	3	732.2.006.2A	Chiavistello per serratura	Lock latch	Verrou pour serrure	Riegel für Verschluß	Cerrojo para cerradura		1	
	4	8A00.67997	Vite	Screw	Vis	Schraube	Tornillo		2	
	5	598.2.010.1A	Serratura sella	Seat lock	Serrure selle	Sattelschloß	Cerradura sillín		1	
	6	530.4.003.1B	Indicatore di direzione Sx.	L.H. turn indicator	Clignotant gauche	Fahrtrichtungsanzeige L.	Indicador de dirección iz.rdo		1	
	7	0000.36726	Lampada	Bulb	Lampe	Birne	Lámpara		2	
	8	532.4.001.1A	Coppetta	Cup	Cuvette	Wanne	Tulipa		2	
	9	852.5.001.1A	Rosetta	Washer	Rosette	Unterlegscheibe	Arandela		2	
	10	749.5.001.1A	Dado	Nut	Ecrou	Mutter	Tuerca		2	
	11	716.1.022.1A	Distanziale	Spacer	Entretoise	Distanzstück	Distancial		2	
	12	729906FN1	Dado	Nut	Ecrou	Mutter	Tuerca		6	
	13	0000.63150	Inserto	Insert	Insert	Einsatz	Inserto		5	
	14	8000.18048	Gommino	Rubber pad	Joint en caoutchouc	Gummistück	Junta de goma		3	
	15	525.4.010.1A	Fanale posteriore	Tail light	Feu AR.	Rückscheinwerfer	Faro trasero		1	
	16	390.4.003.1A	Lampada biluce 12V 5/21W	Two-light bulb 12V 5/21W	Lampe à deux feux 12V 5/21W	Doppelleuchtenbirne 12V 5/21W	Lámpara de dos luces 12V 5/21W		1	
	17	821.1.081.1A	Piolo	Pin	Pivot	Stift	Espina		1	
	18	532.4.002.1A	Lente	Lens	Loupe	Linse	Lente		1	
	19	852.1.161.1A	Rosetta	Washer	Rosette	Unterlegscheibe	Arandela		7	
	20	0000.36230	Lampada	Bulb	Lampe	Birne	Lámpara		1	
	21	510.1.108.1A	Cablaggio	Wiring	Câblage	Verkabelung	Cableado		1	
	22	60N107335	Vite	Screw	Vis	Schraube	Tornillo		2	
	23	530.4.004.1B	Indicatore di direzione Dx.	R.H. turn indicator	Clignotant droite	Fahrtrichtungsanzeige R.	Indicador de dirección derecho		1	

N° CATALOGO:  
EMESSO:915.1.129.3D  
05 - 04 CATALOGUE No:  
ISSUED:915.1.129.3D  
05 - 04 Nr. CATALOGUE:  
IMPRIMEE:915.1.129.3D  
05 - 04 KATALOG Nr:  
HERAUSGEGEBEN:915.1.129.3D  
05 - 04 N° CATALOGO:  
IMPRIMIDA:915.1.129.3D  
05 - 04

TAVOLA  
DRAWING  
TABLE  
BILD  
TABLA

039

PORTATARGA

NUMBER PLATE HOLDER

PORTE PLAQUE

NUMMERSCHILDTAFEL

PORTA MATRICULA



TAVOLA  
DRAWING  
TABLE  
BILD  
TABLA

039

PORTATARGA

NUMBER PLATE HOLDER

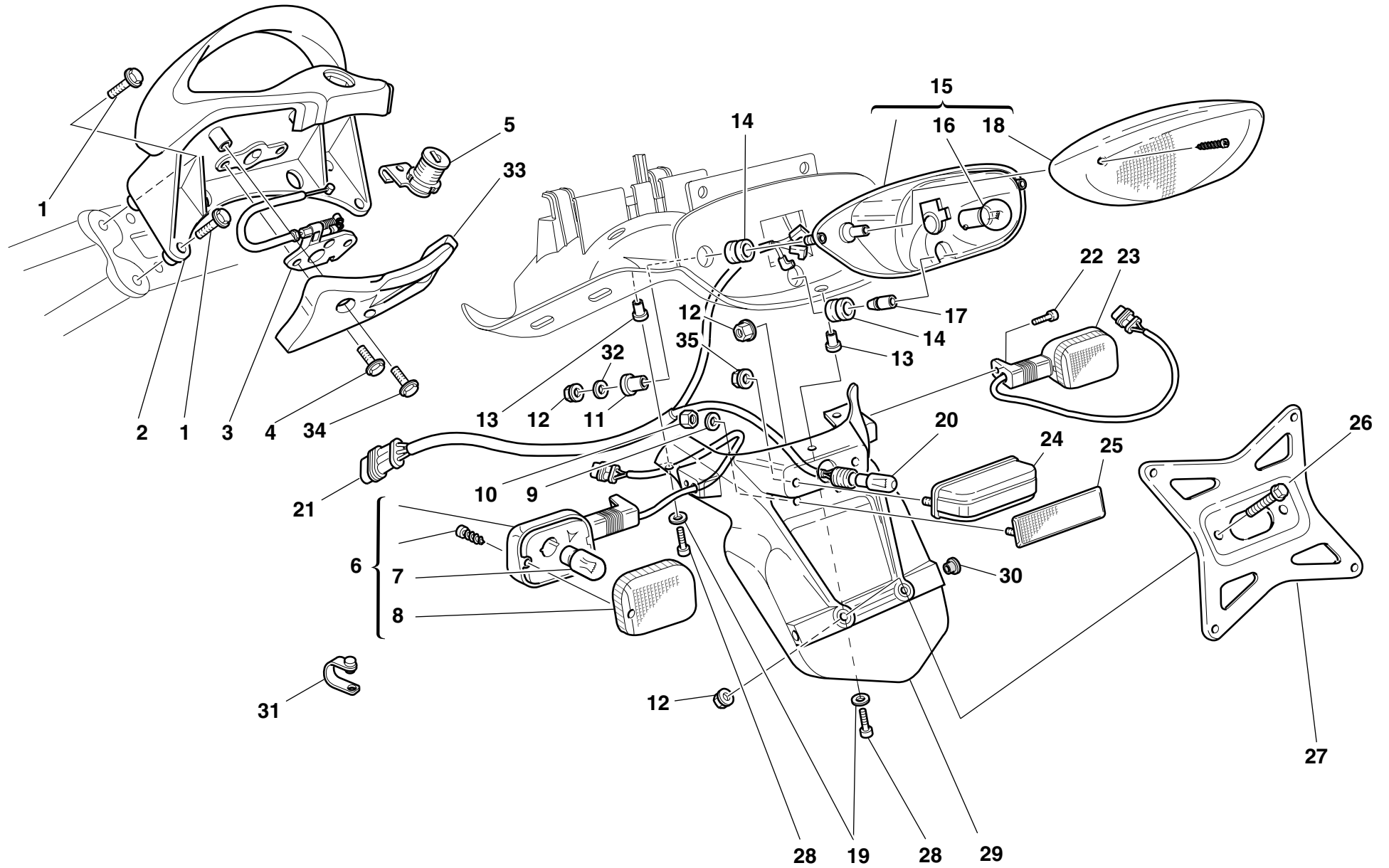
PORTE PLAQUE

NUMMERSCHILDTAFEL

PORTA MATRICULA

NOTE NOTES MARKE NOTAS	POS. NO. N. INDEX POS.	N.CODICE CODE NO. Nr. CODE ATRIKEL Nr. CODICO Nr.	DENOMINAZIONE	DESCRIPTION	DESIGNATION	BEZEICHNUNG	DENOMINACION	VALIDITA' VALIDITY VALIDITE GÜLTIG VALIDEZ	Q.TA' Q.TY Q.TE M.GE C.AD	
	24	525.1.004.2A	Fanalino posteriore	Tail lamp	Feu AR.	Rücklicht	Luz trasera		1	
	25	529.1.006.1A	Catadiottro	Cat's eye	Catadioptré	Rückstrahler	Catadióptrico		1	
	26	772.5.024.1A	Vite	Screw	Vis	Schraube	Tornillo		2	
	27	561.1.017.1B	Piastra	Plate	Plaque	Platte	Soporte		1	
	28	771.5.043.2B	Vite	Screw	Vis	Schraube	Tornillo		5	
	29	561.1.013.2A	Portatarga	Number plate holder	Porte-plaque	Nummerschildtafel	Porta-matrícula		1	
	30	417.7.007.1A	Tappo	Cap	Bouchon	Verschluß	Tapón		2	
	31	741.1.012.1A	Passatubo	Hose guide	Passe-tube	Leitungsführung	Pasatubo		2	
	32	8000.56359	Rosetta	Washer	Rosette	Unterlegscheibe	Arandela		2	
	33	460.1.080.1A	Paraspruzzi	Mudflap	Bavette garde-boue	Spritzerschutz	Parasalpicaduras		1	
	34	0000.62726	Vite	Screw	Vis	Schraube	Tornillo		2	
	35	8000.56443	Dado	Nut	Ecrou	Mutter	Tuerca		2	

N° CATALOGO:  
EMESSO:915.1.129.3D  
05 - 04CATALOGUE No:  
ISSUED:915.1.129.3D  
05 - 04Nr. CATALOGUE:  
IMPRIMEE:915.1.129.3D  
05 - 04KATALOG Nr:  
HERAUSGEGEBEN:915.1.129.3D  
05 - 04N° CATALOGO:  
IMPRIMIDA:915.1.129.3D  
05 - 04

TAVOLA  
DRAWING  
TABLE  
BILD  
TABLA

040

SELLA

SEAT

SIEGE

SATTEL

SILLIN



TAVOLA  
DRAWING  
TABLE  
BILD  
TABLA

040

SELLA

SEAT

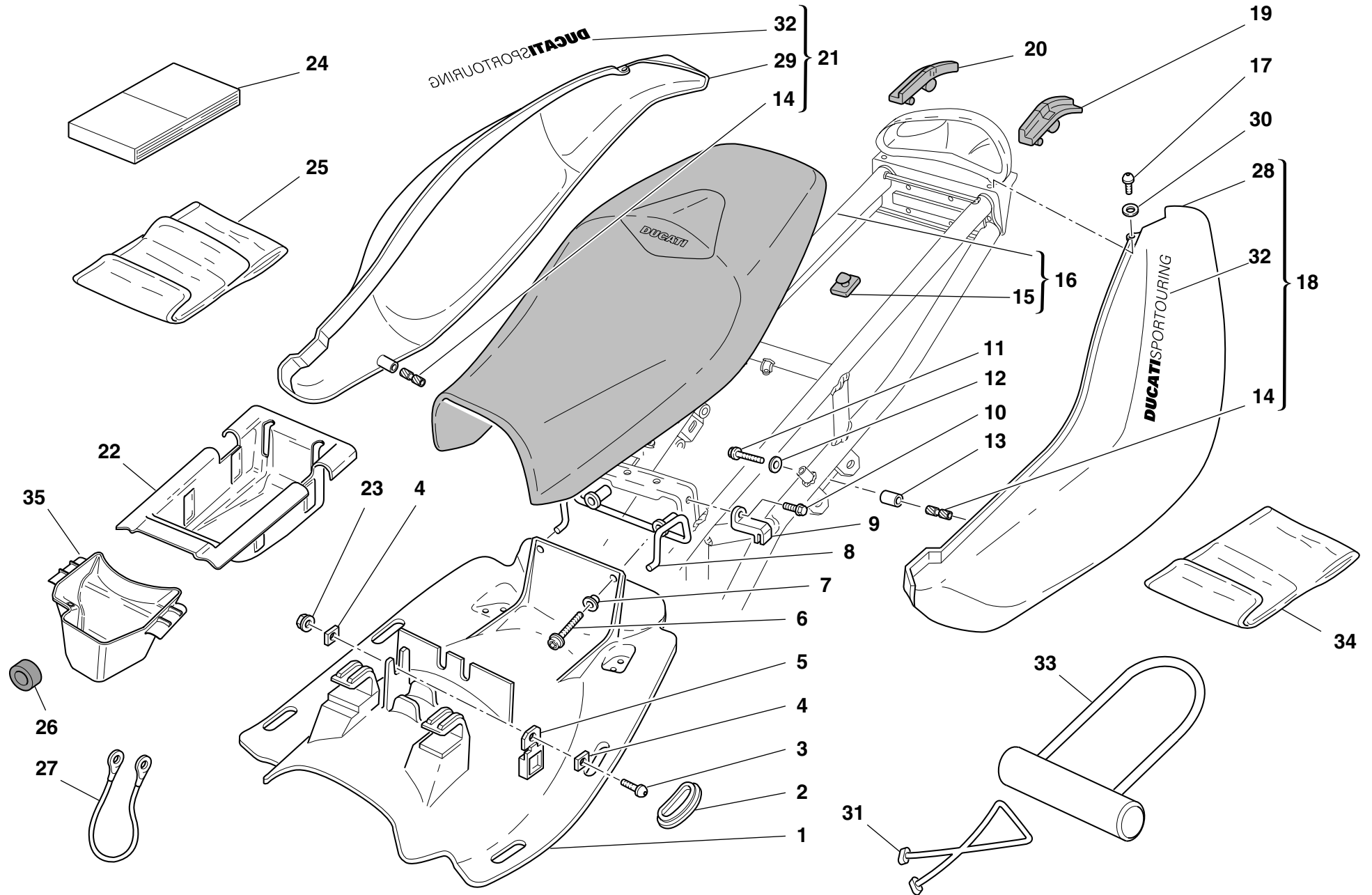
SIEGE

SATTEL

SILLIN

NOTE NOTES NOTES MARKE NOTAS	POS. NO. N. INDEX POS.	N.CODICE CODE NO. Nr. CODE ATRIKEL Nr. CODICO Nr.	DENOMINAZIONE	DESCRIPTION	DESIGNATION	BEZEICHNUNG	DENOMINACION	VALIDITA' VALIDITY VALIDITE GÜLTIG VALIDEZ	Q.TA' Q.TY Q.TE M.GE C.AD	
	1	559.1.005.1A	Pannello (NERO)	Panel (BLACK)	Panneau (NOIRE)	Tafel (SCHWARZ)	Panel (NEGRA)		1	
	2	872.1.022.1A	Tappo	Cap	Bouchon	Verschluß	Tapón		4	
	3	779.1.088.1A	Vite	Screw	Vis	Schraube	Tornillo		1	
	4	827.1.061.1A	Piastrina	Plate	Plaquette	Plättchen	Placa		2	
	5	829.4.001.1A	Supporto	Holder	Support	Halterung	Soporte		1	
	6	771.5.667.2B	Vite	Screw	Vis	Schraube	Tornillo		2	
	7	716.1.038.1A	Distanziale	Spacer	Entretoise	Distanzstück	Distancial		2	
	8	760.1.015.1A	Gancio	Hook	Crochet	Haken	Gancho		1	
	9	808.1.019.1A	Morsetto	Clamp	Etau	Klemme	Borne		2	
	10	8H00.67545	Vite	Screw	Vis	Schraube	Tornillo		2	
	11	770.5.619.2B	Vite	Screw	Vis	Schraube	Tornillo		2	
	12	734305N01	Rosetta	Washer	Rosette	Unterlegscheibe	Arandela		2	
	13	713.1.129.1A	Distanziale	Spacer	Entretoise	Distanzstück	Distancial		2	
	14	850.4.016.1A	Inserto filettato	Threaded insert	Insert fileté	Gewindeinsatz	Inserto fileteado		2	
	15	866.1.030.1A	Tampone in gomma	Rubber pad	Tampon en caoutchouc	Gummistopfen	Apoyo de goma		6	
	16	595.1.066.1A	Sella	Seat	Selle	Sattel	Sillin		1	
	17	775.1.008.2A	Vite	Screw	Vis	Schraube	Tornillo		2	
	18	482.1.027.1BA	Fianchetto Sx. (ROSSO)	L.H. body panel (RED)	Panneau latéral gauche (ROUGE)	Linke Seitenabdeckung (ROT)	Lateral Izq. (ROJO)		1	
	18	482.1.027.1BE	Fianchetto Sx. (GIALLO)	L.H. body panel (YELLOW)	Panneau latéral gauche (JAUNE)	Linke Seitenabdeckung (GELB)	Lateral Izq. (AMARILLO)		1	
	18	482.1.027.1BG	Fianchetto Sx. (GRIGIO SCURO METALLIZZATO)	L.H. body panel (METALLIC DARK GREY)	Panneau latéral gauche (GRIS FONCE METALLISSE)	Linke Seitenabdeckung (GRAU METALLISIERT)	Lateral Izq. (GRIS OSCURO METALIZADO)		1	
	19	700.1.025.1A	Guarnizione Sx.	L.H. gasket	Garniture gauche	Linke Dichtung	Junta Izq.		1	
	20	700.1.024.1A	Guarnizione Dx.	R.H. gasket	Garniture droite	Dichtung rechts	Junta Der.		1	
	21	482.1.028.1BA	Fianchetto Dx. (ROSSO)	R.H. body panel (RED)	Panneau latéral droit (ROUGE)	Rechte Seitenabdeckung (ROT)	Lateral Der. (ROJO)		1	
	21	482.1.028.1BE	Fianchetto Dx. (GIALLO)	R.H. body panel (YELLOW)	Panneau latéral droit (JAUNE)	Rechte Seitenabdeckung (GELB)	Lateral Der. (AMARILLO)		1	
	21	482.1.028.1BG	Fianchetto Dx. (GRIGIO SCURO METALLIZZATO)	R.H. body panel (METALLIC DARK GREY)	Panneau latéral droit (GRIS FONCE METALLISSE)	Rechte Seitenabdeckung (GRAU METALLISIERT)	Lateral Der. (GRIS OSCURO METALIZADO)		1	

N° CATALOGO:  
EMESSO:915.1.129.3D  
05 - 04CATALOGUE No:  
ISSUED:915.1.129.3D  
05 - 04Nr. CATALOGUE:  
IMPRIMEE:915.1.129.3D  
05 - 04KATALOG Nr:  
HERAUSGEGEBEN:915.1.129.3D  
05 - 04N° CATALOGO:  
IMPRIMIDA:915.1.129.3D  
05 - 04

TAVOLA  
DRAWING  
TABLE  
BILD  
TABLA

040

SELLA

SEAT

SIEGE

SATTEL

SILLIN





TAVOLA  
DRAWING  
TABLE  
BILD  
TABLA

040

SELLA

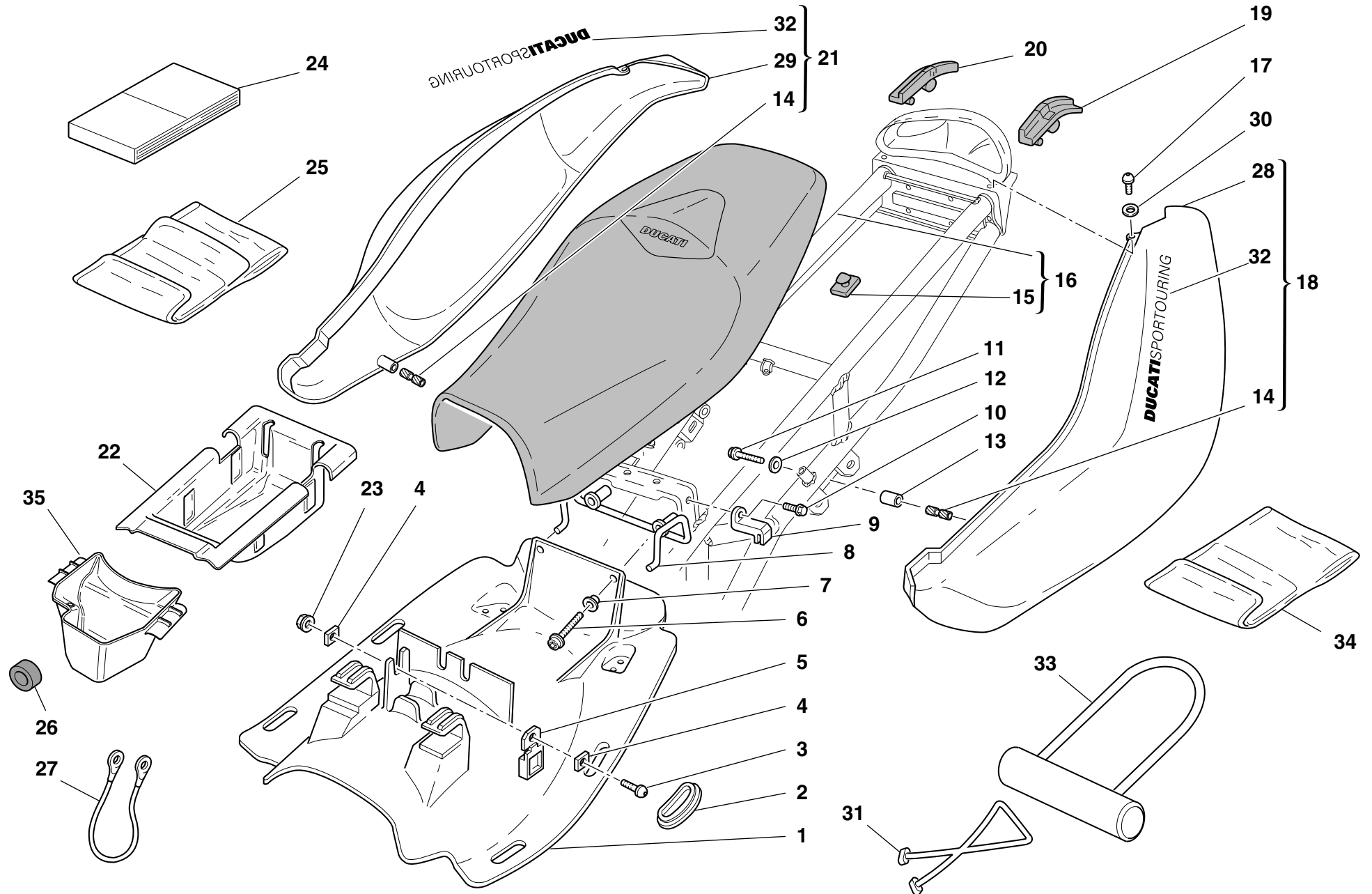
SEAT

SIEGE

SATTEL

SILLIN

NOTE NOTES NOTES MARKE NOTAS	POS. NO. N. INDEX POS.	N.CODICE CODE NO. Nr. CODE ATRIKEL Nr. CODICO Nr.	DENOMINAZIONE	DESCRIPTION	DESIGNATION	BEZEICHNUNG	DENOMINACION	VALIDITA' VALIDITY VALIDITE GÜLTIG VALIDEZ	Q.TA' Q.TY Q.TE M.GE C.AD	
	22	565.1.022.2A	Vaschetta porta attrezzi	Tool box	Contenant porte-outils	Werkzeugaufbewahrungsbehälter	Vandeja porta-herramientas		1	
	23	0000.56443	Dado	Nut	Ecrou	Mutter	Tuerca		1	
	24	913.7.094.1A	Libretto uso e manutenzione	Owner's manual	Manuel d'utilisation et entretien	Anleitungs- und Wartungsheft	Manual de uso y entretenimiento		1	
E	24	913.7.094.1B	Libretto uso e manutenzione	Owner's manual	Manuel d'utilisation et entretien	Anleitungs- und Wartungsheft	Manual de uso y entretenimiento		1	
J	24	913.7.094.1C	Libretto uso e manutenzione	Owner's manual	Manuel d'utilisation et entretien	Anleitungs- und Wartungsheft	Manual de uso y entretenimiento		1	
F	24	913.7.094.1D	Libretto uso e manutenzione	Owner's manual	Manuel d'utilisation et entretien	Anleitungs- und Wartungsheft	Manual de uso y entretenimiento		1	
NL	24	913.7.094.1D	Libretto uso e manutenzione	Owner's manual	Manuel d'utilisation et entretien	Anleitungs- und Wartungsheft	Manual de uso y entretenimiento		1	
	25	697.2.011.1A	Borsa attrezzi	Tool bag	Trousse à outils	Werkzeugtasche	Bolsa herramientas		1	
	26	764.1.037.1A	Gommino	Rubber pad	Joint en caoutchouc	Gummistück	Junta de goma		1	
	27	732.1.017.1A	Cavo antifurto casco	Helmet anti-theft wire	Câble antivol casque	Helmsicherungskabel	Cable antirrobo casco		1	
	28	482.3.021.1A	Fianchetto Sx. (non verniciato)	L.H. body panel (unpainted)	Panneau latéral gauche (pas de peinture)	Linkes Seitenabdeckung (unlackiert)	Lateral lzq. (sin pintar)		1	
	29	482.3.022.1A	Fianchetto Dx. (non verniciato)	R.H. body panel (unpainted)	Panneau latéral droit (pas de peinture)	Rechte Seitenabdeckung (unlackiert)	Lateral Der. (sin pintar)		1	
	30	856.1.040.1A	Rosetta nylon	Nylon washer	Rosette en nylon	Nylon-Unterlegscheibe	Arandela nylon		2	
	31	759.1.015.1A	Elastico	Rubber	Elastique	Gummi	Elástico		2	
	32	436.1.021.1A	Decalcomania "SPORTTOURING" (per ROSSO, GRIGIO SCURO METALLIZZATO, NERO)	Sticker "SPORTTOURING" (for RED, METALLIC DARK GREY, BLACK)	Décalcomanie "SPORTTOURING" (pour ROUGE, GRIS FONCE METALLISE, NOIRE)	Aufkleber "SPORTTOURING" (für ROT, GRAU METALLISIERT, SCHWARZ)	Adhesivo "SPORTTOURING" (para ROJO, GRIS OSCURO METALIZADO, NEGRO)		2	
	32	436.1.021.1AB	Decalcomania "SPORTTOURING" (per GIALLO)	Sticker "SPORTTOURING" (for YELLOW)	Décalcomanie "SPORTTOURING" (pour JAUNE)	Aufkleber "SPORTTOURING" (für GELB)	Adhesivo "SPORTTOURING" (para AMARILLO)		2	
	33	598.4.015.1A	Lucchetto	Padlock	Cadenas	Haengeschloss	Candado		1	
	34	919.1.008.1A	Telo coprimoto (ROSSO)	Motocycle's canvas cover (RED)	Bâche couvre-moto (ROUGE)	Motorradabdeckplane (ROT)	Funda cubre-motocicleta (ROJA)		1	
	35	565.1.027.1A	Vaschetta porta attrezzi	Tool box	Contenant porte-outils	Werkzeugaufbewahrungsbehälter	Vandeja porta-herramientas		1	

N° CATALOGO:  
EMESSO:915.1.129.3D  
05 - 04 CATALOGUE No:  
ISSUED:915.1.129.3D  
05 - 04 Nr. CATALOGUE:  
IMPRIMEE:915.1.129.3D  
05 - 04 KATALOG Nr:  
HERAUSGEGEBEN:915.1.129.3D  
05 - 04 N° CATALOGO:  
IMPRIMIDA:915.1.129.3D  
05 - 04

TAVOLA  
DRAWING  
TABLE  
BILD  
TABLA

041

SERBATOIO

FUEL TANK

RÉSERVOIR CARBURANT

KRAFTSTOFFTANK

DEPOSITO GASOLINA



TAVOLA  
DRAWING  
TABLE  
BILD  
TABLA

041

SERBATOIO

FUEL TANK

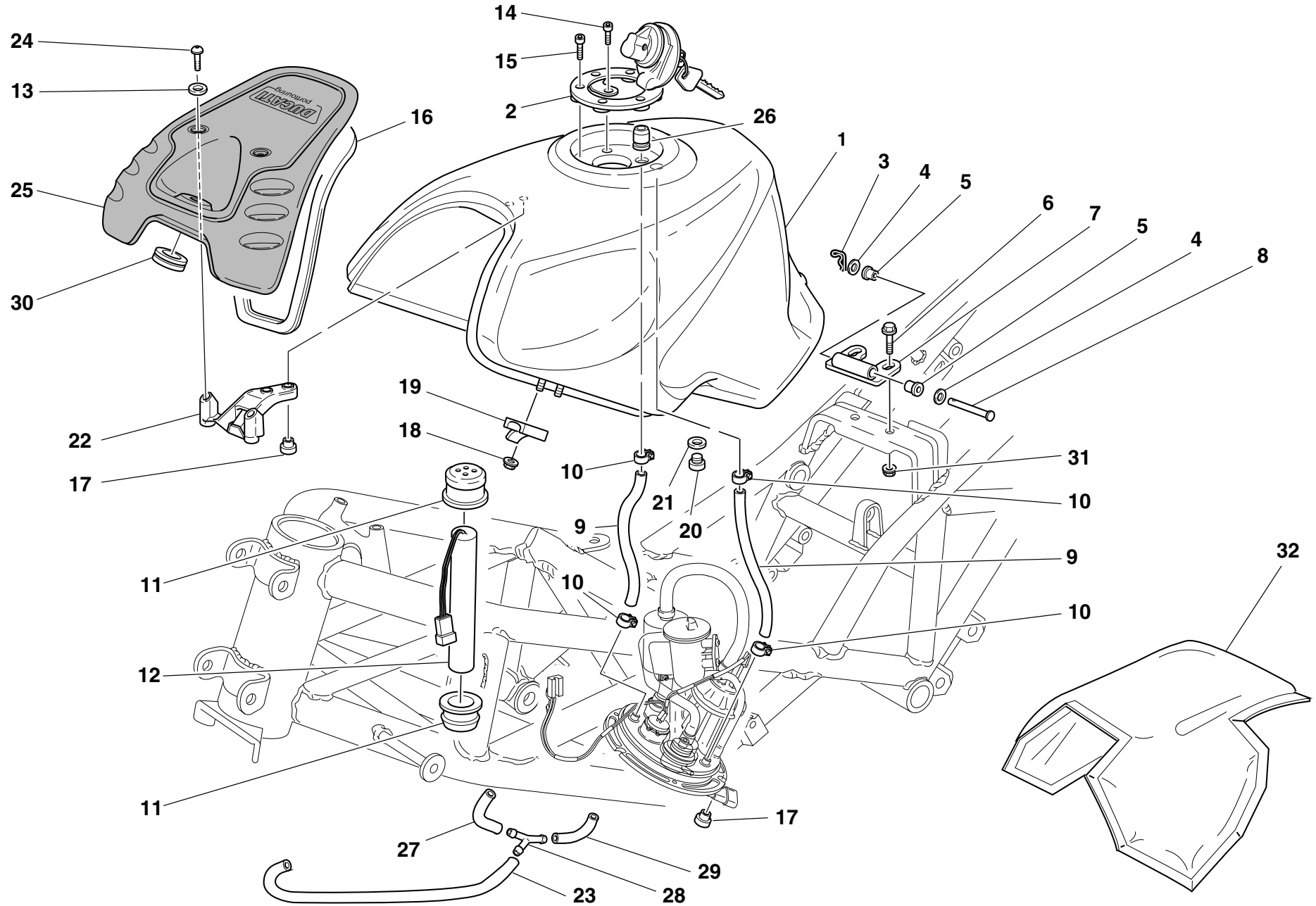
RÉSERVOIR CARBURANT

KRAFTSTOFFTANK

DEPOSITO GASOLINA

NOTE NOTES NOTES MARKE NOTAS	POS. NO. N. INDEX POS.	N.CODICE CODE NO. Nr. CODE ATRIKEL Nr. CODICO Nr.	DENOMINAZIONE	DESCRIPTION	DESIGNATION	BEZEICHNUNG	DENOMINACION	VALIDITA' VALIDITY VALIDITE GÜLTIG VALIDEZ	Q.TA' Q.TY Q.TE M.GE C.AD	
	1	586.1.060.1AA	Serbatoio (ROSSO)	Fuel tank (RED)	Réservoir (ROUGE)	Kraftstofftank (ROT)	Depósito (ROJO)		1	
	1	586.1.060.1AB	Serbatoio (GIALLO)	Fuel tank (YELLOW)	Réservoir (JAUNE)	Kraftstofftank (GELB)	Depósito (AMARILLO)		1	
	1	586.1.060.1AG	Serbatoio (GRIGIO SCURO METALLIZZATO)	Fuel tank (METALLIC DARK GREY)	Réservoir (GRIS FONCE METALLISE)	Kraftstofftank (GRAU METALLISIERT)	Depósito (GRIS OSCURO METALIZADO)		1	
	2	895.4.001.2A	Tappo serbatoio	Tank cap	Bouchon de réservoir	Tankverschluß	Tapón depósito		1	
	3	0000.62705	Copiglia	Split pin	Goupille	Splint	Clavija		1	
	4	734305N01	Rosetta	Washer	Rosette	Unterlegscheibe	Arandela		2	
	5	712.1.013.3A	Boccola	Bush	Douille	Buchse	Casquillo		2	
	6	772.5.025.1A	Vite	Screw	Vis	Schraube	Tornillo		2	
	7	827.2.134.1A	Piastrina	Plate	Plaquette	Plättchen	Placa		1	
	8	821.1.028.2B	Perno	Pin	Pivot	Zapfen	Perno		1	
	9	590.1.085.1A	Tube	Tube	Tube	Rohr	Tube		2	
	10	741.4.004.1A	Passatubo	Hose guide	Passe-tube	Leitungsführung	Pasatubo		4	
	11	672.1.005.1A	Supporto in gomma	Rubber holder	Support en caoutchouc	Halterung aus Gummi	Soporte de goma		2	
	12	592.1.018.1A	Sonda livello carburante	Fuel level sensor	Sonde de niveau carburant	Kraftstoffpegelsonde	Sonda nivel combustible		1	
	13	8000.56391	Rosetta nylon	Nylon washer	Rosette en nylon	Nylon-Unterlegscheibe	Arandela nylon		2	
	14	771.5.040.2B	Vite	Screw	Vis	Schraube	Tornillo		1	
	15	771.5.045.7E	Vite	Screw	Vis	Schraube	Tornillo		3	
	16	791.1.034.1A	Guarnizione coperchio	Cover gasket	Garniture couvercle	Deckeldichtung	Junta tapa		1	
	17	750.1.042.1A	Dado	Nut	Ecrou	Mutter	Tuerca		3	
	18	763106N01	Dado el-stop	El-stop nut	Ecrou el-stop	Mutter El-Stop	Tuerca el-stop		4	
	19	866.1.029.1A	Tampone in gomma	Rubber pad	Tampon en caoutchouc	Gummistopfen	Apoyo de goma		2	
	20	8000.77921	Vite	Screw	Vis	Schraube	Tornillo		1	
	21	852.5.024.1A	Guarnizione sp.1	Gasket th.1	Garniture ép.1	Dichtung stärke 1	Junta esp.1		1	
	22	830.1.131.1A	Staffa	Bracket	Bride	Bügel	Soporte		1	
	23	590.1.095.1A	Tube sfiato	Breather pipe	Tube d'évent	Entlüfterrohr	Tube respiradero		1	
	24	00B0.55703	Vite	Screw	Vis	Schraube	Tornillo		2	

N° CATALOGO:  
EMISSO:915.1.129.3D  
05 - 04CATALOGUE No:  
ISSUED:915.1.129.3D  
05 - 04Nr. CATALOGUE:  
IMPRIMEE:915.1.129.3D  
05 - 04KATALOG Nr:  
HERAUSGEGEBEN:915.1.129.3D  
05 - 04N° CATALOGO:  
IMPRIMIDA:915.1.129.3D  
05 - 04

TAVOLA  
DRAWING  
TABLE  
BILD  
TABLA

041

SERBATOIO

FUEL TANK

RÉSEVOIR CARBURANT

KRAFTSTOFFTANK

DEPOSITO GASOLINA



TAVOLA  
DRAWING  
TABLE  
BILD  
TABLA

041

SERBATOIO

FUEL TANK

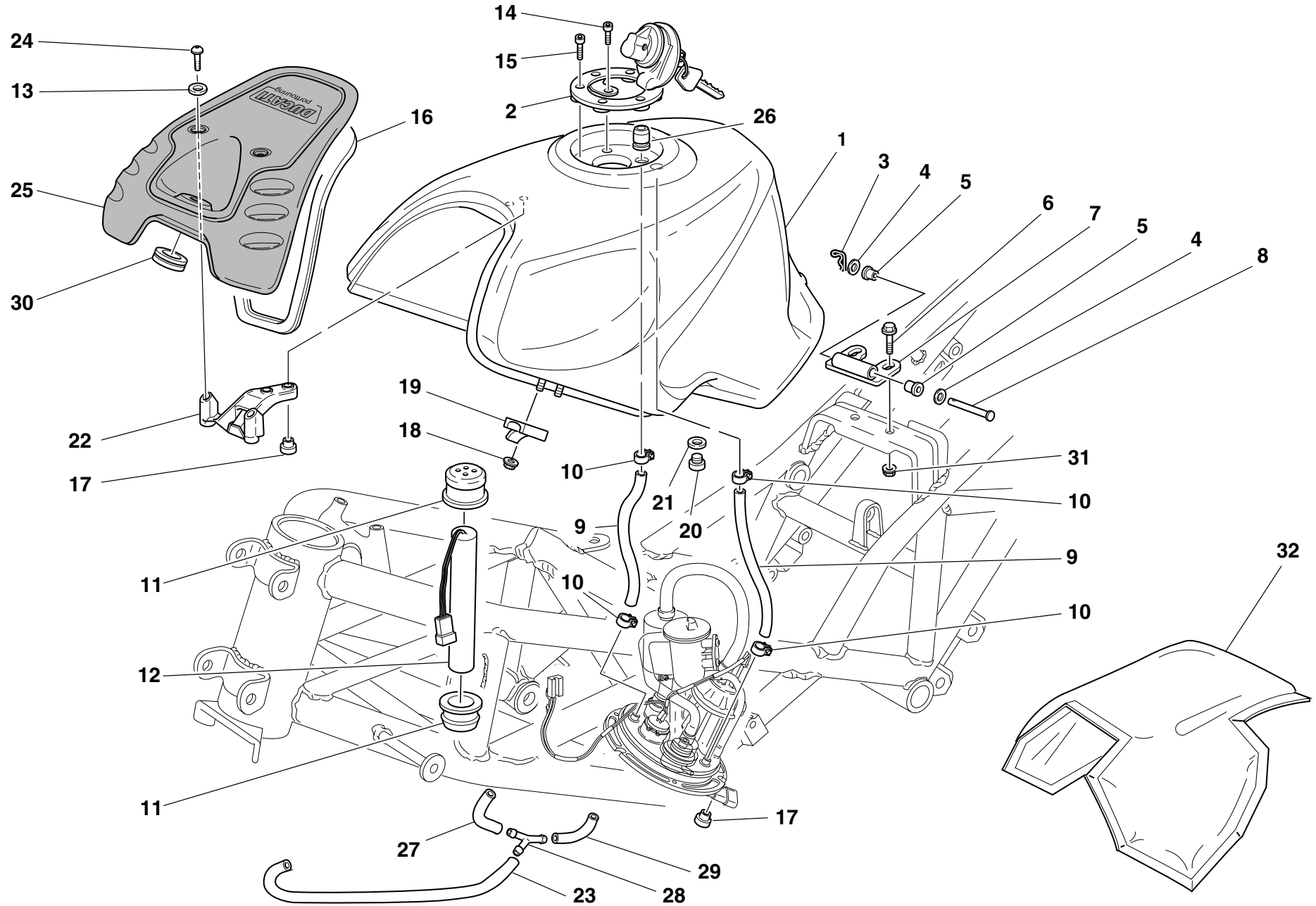
RÉSEVOIR CARBURANT

KRAFTSTOFFTANK

DEPOSITO GASOLINA

NOTE NOTES NOTES MARKE NOTAS	POS. NO. N. INDEX POS.	N.CODICE CODE NO. Nr. CODE ATRIKEL Nr. CODICO Nr.	DENOMINAZIONE	DESCRIPTION	DESIGNATION	BEZEICHNUNG	DENOMINACION	VALIDITA' VALIDITY VALIDITE GÜLTIG VALIDEZ	Q.TA' Q.TY Q.TE M.GE C.AD	
	25	247.2.105.1AA	Coperchio (ROSSO)	Cover (RED)	Couvercle (ROUGE)	Deckel (ROT)	Tapa (ROJA)		1	
	25	247.2.105.1AB	Coperchio (GIALLO)	Cover (YELLOW)	Couvercle (JAUNE)	Deckel (GELBER)	Tapa (AMARILLA)		1	
	25	247.2.105.1AG	Coperchio (GRIGIO SCURO METALLIZZATO)	Cover (METALLIC DARK GREY)	Couvercle (GRIS FONCE METALLISE)	Deckel (GRAU METALLISIERT)	Tapa (GRIS OSCURO METALIZADO)		1	
	26	791.1.012.1A	Guarnizione	Gasket	Garniture	Dichtung	Junta		1	
	27	590.1.076.1A	Tube	Tube	Tube	Rohr	Tube		1	
	28	616.1.002.1A	Raccordo	Union	Raccord	Anschluß	Empalme		1	
	29	590.1.077.1A	Tube sfiato	Breather pipe	Tube d'évent	Entlüfterrohr	Tube respiradero		1	
	30	764.1.019.1A	Gommino antivibrante	Vibration damper pad	Joint en caoutchouc anti-vibration	Schwingungsdämpfergummi	Junta de goma anti-vibración		1	
	31	729906FN1	Dado	Nut	Ecrou	Mutter	Tuerca		2	
	32	486.1.070.1A	Pannello	Panel	Panneau	Tafel	Panel		1	

N° CATALOGO:  
EMESSO:915.1.129.3D  
05 - 04CATALOGUE No:  
ISSUED:915.1.129.3D  
05 - 04Nr. CATALOGUE:  
IMPRIMEE:915.1.129.3D  
05 - 04KATALOG Nr:  
HERAUSGEGEBEN:915.1.129.3D  
05 - 04N° CATALOGO:  
IMPRIMIDA:915.1.129.3D  
05 - 04

TAVOLA  
DRAWING  
TABLE  
BILD  
TABLA

042

IMPIANTO DI  
ALIMENTAZIONE

FUEL SYSTEM

SYSTEME D'ALIMENTACION VERSORGUNGS-ANLAGE

SISTEMA DE  
ALIMENTACION



TAVOLA  
DRAWING  
TABLE  
BILD  
TABLA

042

IMPIANTO DI  
ALIMENTAZIONE

FUEL SYSTEM

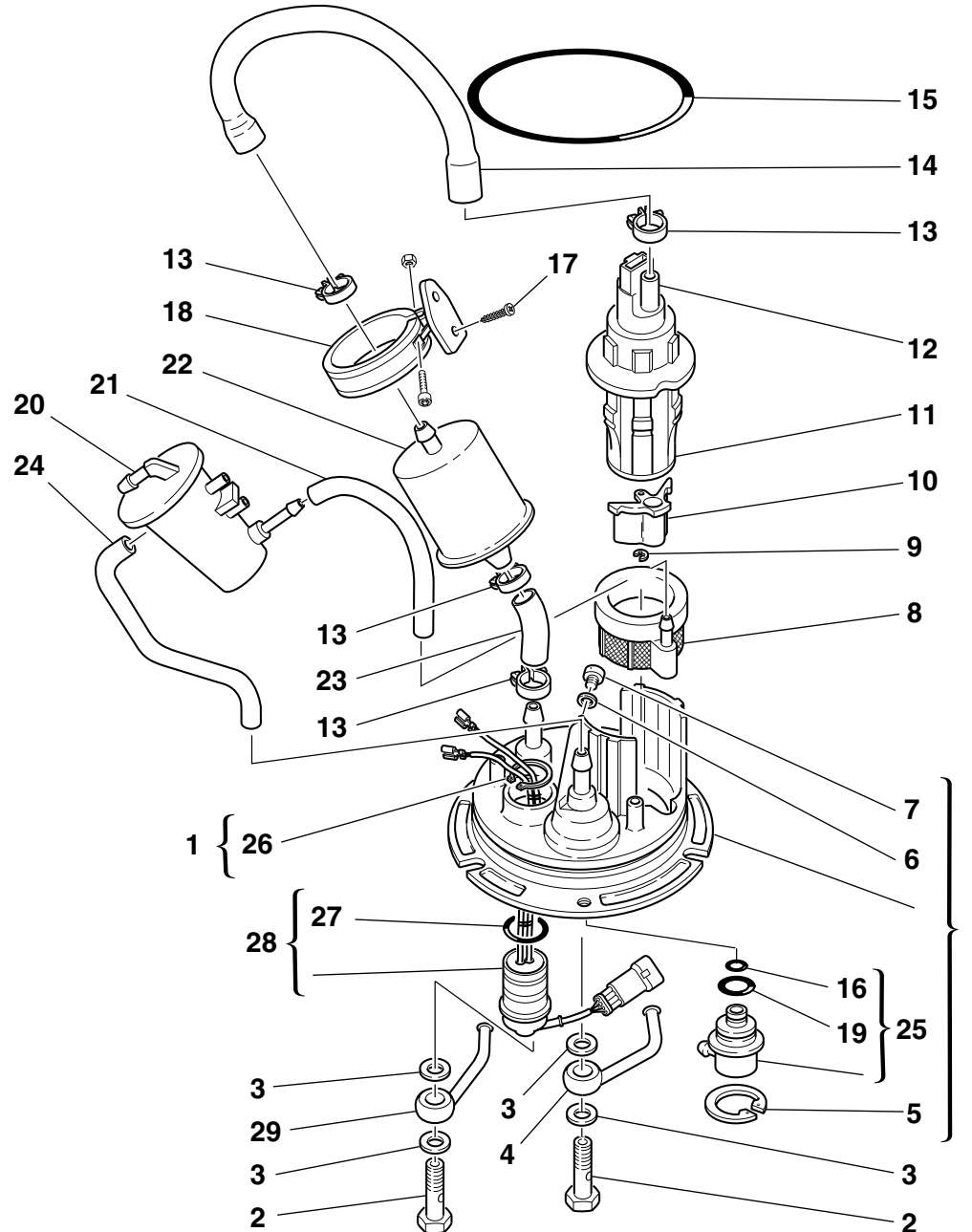
SYSTEME D'ALIMENTACION VERSORGUNGS-ANLAGE

SISTEMA DE  
ALIMENTACION

NOTE NOTES NOTES MARKE NOTAS	POS. NO. N. INDEX POS.	N.CODICE CODE NO. Nr. CODE ATRIKEL Nr. CODICO Nr.	DENOMINAZIONE	DESCRIPTION	DESIGNATION	BEZEICHNUNG	DENOMINACION	VALIDITA' VALIDITY VALIDITE GÜLTIG VALIDEZ	Q.TA' Q.TY Q.TE M.GE C.AD	
	1	160.9.057.1A	Flangia	Flange	Bride	Flansch	Brida		1	
	2	779.1.170.1A	Vite speciale	Special screw	Vis spéciale	Spezialschraube	Tornillo especial		2	
	3	852.1.098.1A	Rosetta	Washer	Rosette	Unterlegscheibe	Arandela		4	
	4	814.1.065.1A	Raccordo	Union	Raccord	Anschluß	Empalme		1	
	5	73503.3449	Anello seeger	Circlip	Circlip	Seegerring	Anillo seeger		1	
	6	852.5.024.1A	Guarnizione sp.1	Gasket th.1	Garniture ép.1	Dichtung stärke 1	Junta esp.1		1	
	7	780.1.008.1A	Tappo	Cap	Bouchon	Verschluß	Tapón		1	
	8	427.1.003.1A	Filtro pompa benzina	Fuel pump filter	Filtre pompe essence	Benzinpumpenfilter	Filtro bomba gasolina		1	
	9	850.4.031.1A	Anello elastico	Snap ring	Bague élastique	Sprengring	Seager		1	
	10	484.1.029.1B	Convogliatore	Manifold	Convoyeur	Förderer	Encanalador		1	
	11	829.1.077.2B	Supporto pompa	Pump holder	Support pompe	Pumpenhalterung	Soporte bomba		1	
	12	430.4.004.1A	Pompa benzina	Fuel pump	Pompe carburant	Benzinpumpe	Bomba gasolina		1	
	13	741.4.004.1A	Passatubo	Hose guide	Passe-tube	Leitungsführung	Pasatubo		4	
	14	590.1.092.1A	Tube	Tube	Tube	Rohr	Tube		1	
	15	886.5.001.1A	Anello OR	O-Ring	Bague d'étanchéité	O-Ring	Anillo OR		1	
	16	886.4.021.1A	Guarnizione OR	O-ring	Joint d'étanchéité	Dichtung OR	Junta OR		1	
	17	72237.0974	Vite autofilettante	Self-tapping screw	Vis à auto-filetage	Selbstschneidende Schraube	Tornillo auto-fileteante		2	
	18	829.1.104.1A	Supporto	Holder	Support	Halterung	Soporte		1	
	19	886.4.022.1A	Guarnizione OR	O-ring	Joint d'étanchéité	Dichtung OR	Junta OR		1	
	20	427.4.002.1A	Degasatore	Air separator	Dégazeur	Entgaser	Degasificador		1	
	21	590.1.059.1A	Tube	Tube	Tube	Rohr	Tube		1	
	22	425.4.004.1B	Filtro benzina	Fuel filter	Filtre à essence	Benzinfilter	Filtro gasolina		1	
	23	590.1.056.1A	Tube filtro/pompa	Filter/pump pipe	Tube filtre/pompe	Fiter-/Pumpenschlauch	Tube filtro/bomba		1	
	24	590.1.058.1A	Tube	Tube	Tube	Rohr	Tube		1	
	25	283.4.003.1A	Regolatore di pressione	Pressure regulator	Régulateur de pression	Druckregler	Regulador de presión		1	
	26	73500.2668	Anello seeger	Circlip	Circlip	Seegerring	Anillo seeger		1	
	27	886.5.011.1A	Anello OR	O-Ring	Bague d'étanchéité	O-Ring	Anillo OR		1	

N° CATALOGO:  
EMESSO:915.1.129.3D  
05 - 04CATALOGUE No:  
ISSUED:915.1.129.3D  
05 - 04Nr. CATALOGUE:  
IMPRIMEE:915.1.129.3D  
05 - 04KATALOG Nr:  
HERAUSGEGEBEN:915.1.129.3D  
05 - 04N° CATALOGO:  
IMPRIMIDA:915.1.129.3D  
05 - 04

TAVOLA  
DRAWING  
TABLE  
BILD  
TABLA

042

IMPIANTO DI  
ALIMENTAZIONE

FUEL SYSTEM

SYSTEME D'ALIMENTACION VERSORGUNGS-ANLAGE

SISTEMA DE  
ALIMENTACION





TAVOLA  
DRAWING  
TABLE  
BILD  
TABLA

042

IMPIANTO DI  
ALIMENTAZIONE

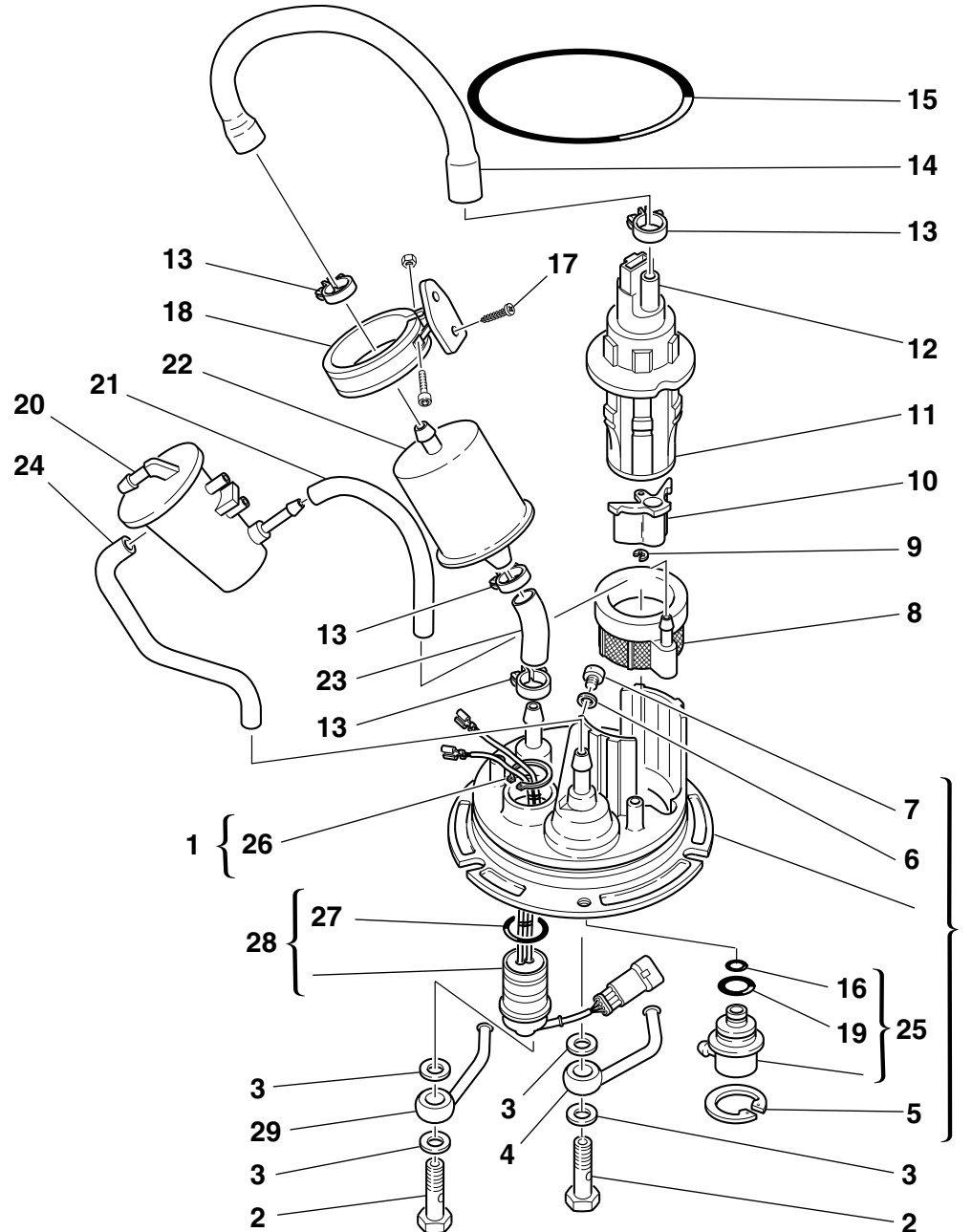
FUEL SYSTEM

SYSTEME D'ALIMENTACION VERSORGUNGS-ANLAGE

SISTEMA DE  
ALIMENTACION

NOTE NOTES NOTES MARKE NOTAS	POS. NO. N. INDEX POS.	N.CODICE CODE NO. Nr. CODE ATRIKEL Nr. CODICO Nr.	DENOMINAZIONE	DESCRIPTION	DESIGNATION	BEZEICHNUNG	DENOMINACION	VALIDITA' VALIDITY VALIDITE GÜLTIG VALIDEZ	Q.TA' Q.TY Q.TE M.GE C.AD	
	28	510.2.003.1A	Cablaggio pompa	Pump wiring	Câblage pompe	Pumpenverkabelung	Cableado bomba		1	
	29	814.1.066.1A	Raccordo	Union	Raccord	Anschluß	Empalme		1	

N° CATALOGO:  
EMESSO:915.1.129.3D  
05 - 04CATALOGUE No:  
ISSUED:915.1.129.3D  
05 - 04Nr. CATALOGUE:  
IMPRIMEE:915.1.129.3D  
05 - 04KATALOG Nr:  
HERAUSGEGEBEN:915.1.129.3D  
05 - 04N° CATALOGO:  
IMPRIMIDA:915.1.129.3D  
05 - 04

TAVOLA  
DRAWING  
TABLE  
BILD  
TABLA

043

CUPOLINO

HEADLIGHT FAIRING

CARÉPAGE

FAHRTWINDSCHUTZ

CUPULA



TAVOLA  
DRAWING  
TABLE  
BILD  
TABLA

043

CUPOLINO

HEADLIGHT FAIRING

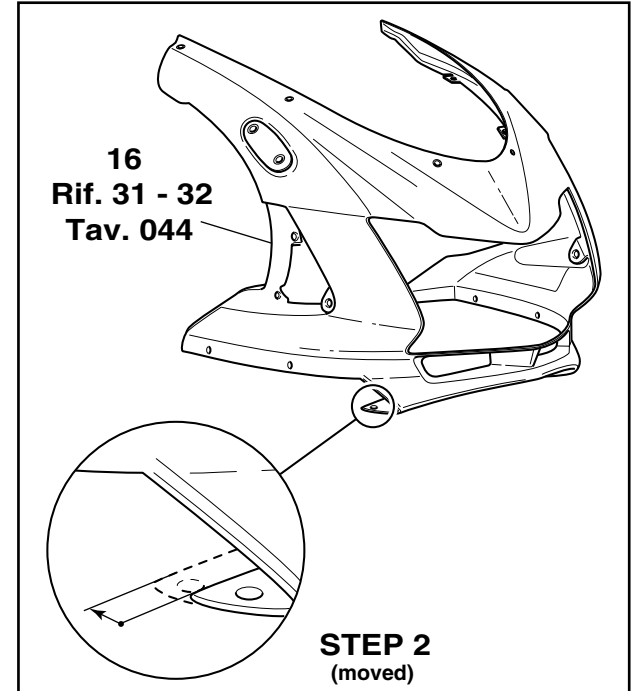
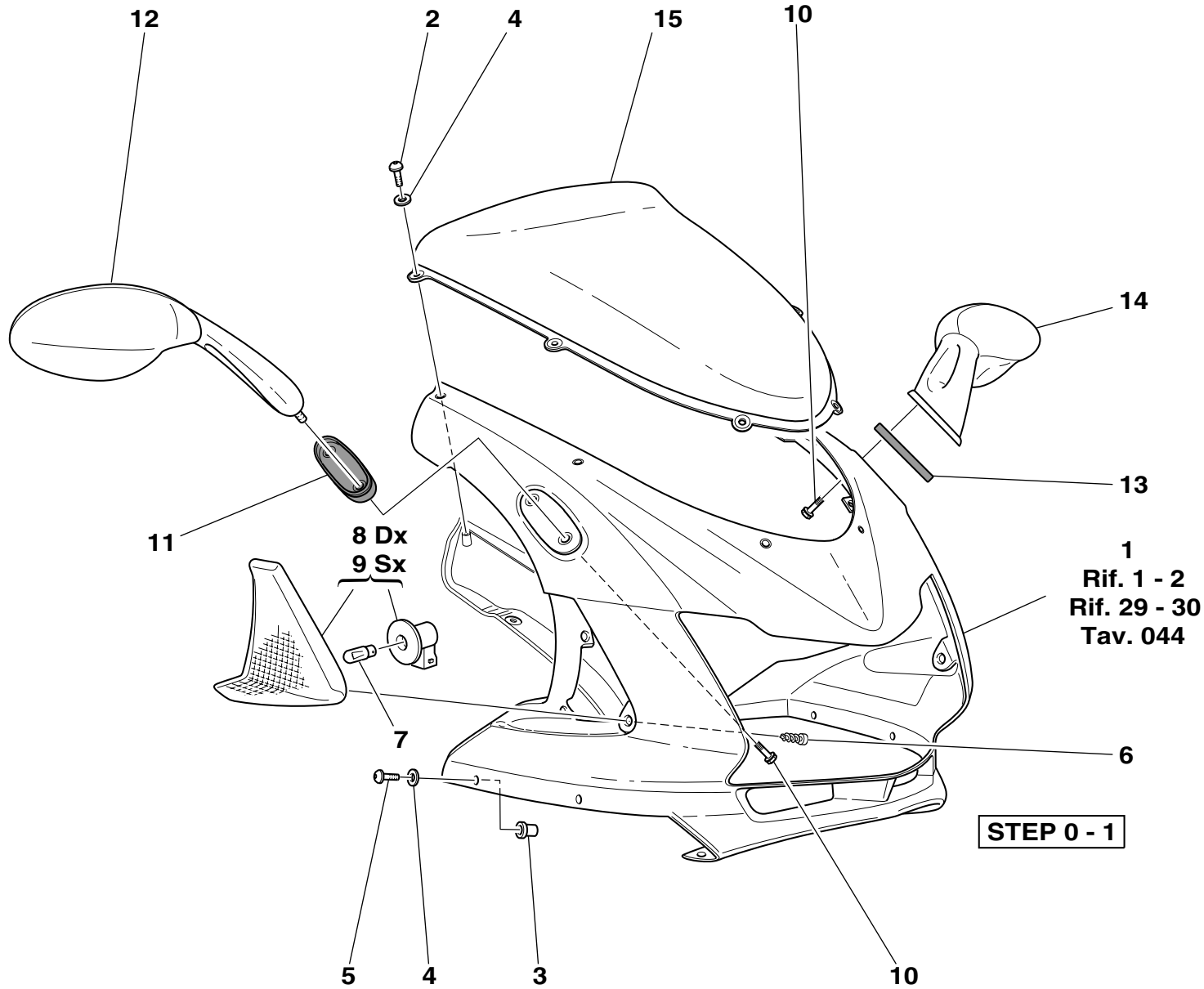
CARÉNAGE

FAHRTWINDSCHUTZ

CUPULA

NOTE NOTES NOTES MARKE NOTAS	POS. NO. N. INDEX POS.	N.CODICE CODE NO. Nr. CODE ATRIKEL Nr. CODICO Nr.	DENOMINAZIONE	DESCRIPTION	DESIGNATION	BEZEICHNUNG	DENOMINACION	VALIDITA' VALIDITY VALIDITE GÜLTIG VALIDEZ	Q.TA' Q.TY Q.TE M.GE C.AD
	1	481.1.031.1AA	Cupolino (ROSSO)	Headlight fairing (RED)	Carénage (ROUGE)	Fahrtwindschutz (ROT)	Cúpula (ROJA)		1
	1	481.1.031.1AB	Cupolino (GIALLO)	Headlight fairing (YELLOW)	Carénage (JAUNE)	Fahrtwindschutz (GELB)	Cúpula (AMARILLA)		1
	1	481.1.031.1AG	Cupolino (GRIGIO SCURO METALLIZZATO)	Headlight fairing (METALLIC DARK GREY)	Carénage (GRIS FONCE METALLISE)	Fahrtwindschutz (GRAU METALLISIERT)	Cúpula (GRIS OSCURO METALIZADO)		1
	1	481.3.031.1A	Cupolino (non verniciato)	Headlight fairing (unpainted)	Carénage (pas de peinture)	Fahrtwindschutz (unlackiert)	Cúpula (sin pintar)		1
	2	779.1.088.1A	Vite	Screw	Vis	Schraube	Tornillo		6
	3	0000.63150	Inserto	Insert	Insert	Einsatz	Inserto		4
	4	0000.63161	Rosetta	Washer	Rosette	Unterlegscheibe	Arandela		4
	5	775.1.011.1A	Vite	Screw	Vis	Schraube	Tornillo		4
	6	772.5.034.1A	Vite	Screw	Vis	Schraube	Tornillo		6
	7	390.4.015.1A	Lampada 12V-10W	Bulb 12V-10W	Lampe 12V-10W	Birne 12V-10W	Lámpara 12V-10W		2
	8	530.1.003.1A	Indicatore di direzione Dx.	R.H. turn indicator	Clignotant droite	Fahrtrichtungsanzeige R.	Indicador de dirección derecho		1
	9	530.1.004.1A	Indicatore di direzione Sx.	L.H. turn indicator	Clignotant gauche	Fahrtrichtungsanzeige L.	Indicador de dirección iz.rdo		1
	10	772.5.023.1A	Vite	Screw	Vis	Schraube	Tornillo		4
	11	713.1.126.1A	Guarnizione Dx.	R.H. gasket	Garniture droite	Dichtung rechts	Junta Der.		1
	12	523.4.016.1AA	Specchio retrovisore Dx. (ROSSO)	R.H. rear-view mirror (RED)	Rétroviseur droit (ROUGE)	Rechter Rückspiegel (ROT)	Espejo retrovisor Der. (ROJO)		1
	12	523.4.016.1AB	Specchio retrovisore Dx. (GIALLO)	R.H. rear-view mirror (YELLOW)	Rétroviseur droit (JAUNE)	Rechter Rückspiegel (GELB)	Espejo retrovisor Der. (AMARILLO)		1
	12	523.4.016.1AG	Specchio retrovisore Dx. (GRIGIO SCURO METALLIZZATO)	R.H. rear-view mirror (METALLIC DARK GREY)	Rétroviseur droit (GRIS FONCE METALLISE)	Rechter Rückspiegel (GRAU METALLISIERT)	Espejo retrovisor Der. (GRIS OSCURO METALIZADO)		1
	13	713.1.127.1A	Guarnizione Sx.	L.H. gasket	Garniture gauche	Linke Dichtung	Junta Izq.		1
	14	523.4.017.1AA	Specchio retrovisore Sx. (ROSSO)	L.H. rear-view mirror (RED)	Rétroviseur gauche (ROUGE)	Linker Rückspiegel (ROT)	Espejo retrovisor Izq. (ROJO)		1
	14	523.4.017.1AB	Specchio retrovisore Sx. (GIALLO)	L.H. rear-view mirror (YELLOW)	Rétroviseur gauche (JAUNE)	Linker Rückspiegel (GELB)	Espejo retrovisor Izq. (AMARILLO)		1

N° CATALOGO:  
EMESSO:915.1.129.3D  
05 - 04 CATALOGUE No:  
ISSUED:915.1.129.3D  
05 - 04 Nr. CATALOGUE:  
IMPRIMEE:915.1.129.3D  
05 - 04 KATALOG Nr:  
HERAUSGEGEBEN:915.1.129.3D  
05 - 04 N° CATALOGO:  
IMPRIMIDA:915.1.129.3D  
05 - 04

TAVOLA  
DRAWING  
TABLE  
BILD  
TABLA

043

CUPOLINO

HEADLIGHT FAIRING

CARÉPAGE

FAHRTWINDSCHUTZ

CUPULA



TAVOLA  
DRAWING  
TABLE  
BILD  
TABLA

043

CUPOLINO

HEADLIGHT FAIRING

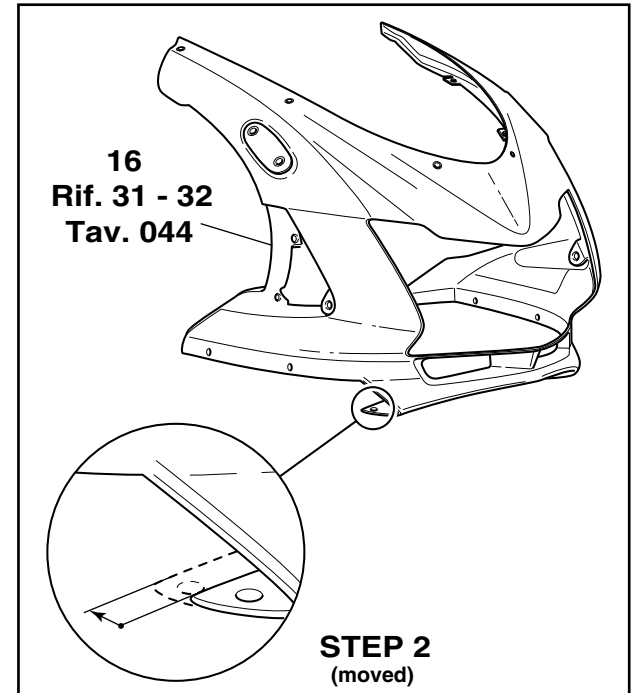
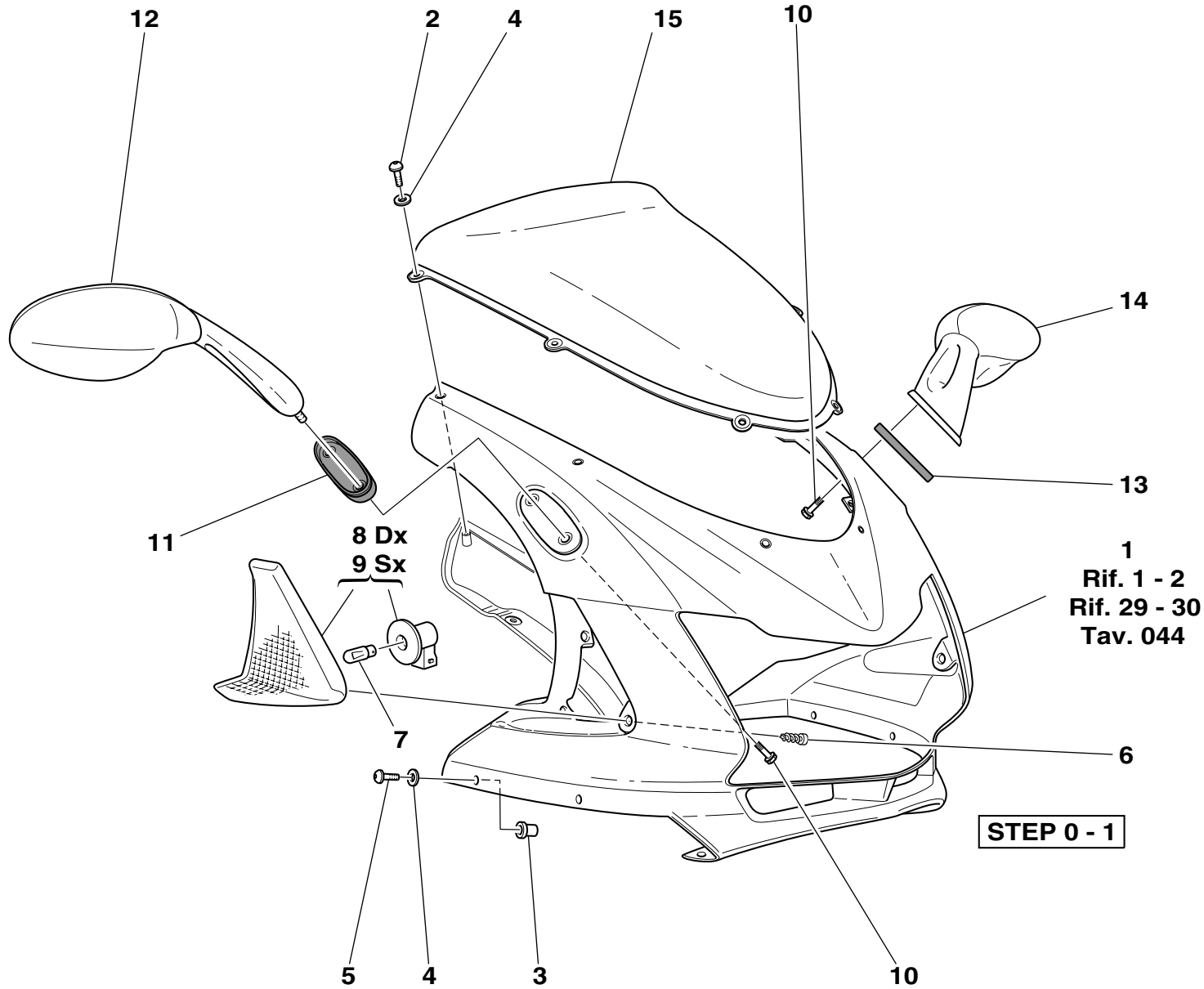
CARÉNAGE

FAHRTWINDSCHUTZ

CUPULA

NOTE NOTES NOTES MARKE NOTAS	POS. NO. N. INDEX POS.	N.CODICE CODE NO. Nr. CODE ATRIKEL Nr. CODICO Nr.	DENOMINAZIONE	DESCRIPTION	DESIGNATION	BEZEICHNUNG	DENOMINACION	VALIDITA' VALIDITY VALIDITE GÜLTIG VALIDEZ	Q.TA' Q.TY Q.TE M.GE C.AD	
	14	523.4.017.1AG	Specchio retrovisore Sx. (GRIGIO SCURO METALLIZZATO)	L.H. rear-view mirror (METALLIC DARK GREY)	Rétroviseur gauche (GRIS FONCE METALLISE)	Linker Rückspiegel (GRAU METALLISIERT)	Espejo retrovisor Izq. (GRIS OSCURO METALIZADO)		1	
	15	487.1.034.1A	Parabrezza	Windshield	Pare-brise	Windschutzscheibe	Parabrisas		1	
	16	481.1.031.1BA	Cupolino (ROSSO)	Headlight fairing (RED)	Carénage (ROUGE)	Fahrtwindschutz (ROT)	Cúpula (ROJA)		1	
	16	481.1.031.1BB	Cupolino (GIALLO)	Headlight fairing (YELLOW)	Carénage (JAUNE)	Fahrtwindschutz (GELB)	Cúpula (AMARILLA)		1	
	16	481.1.031.1BG	Cupolino (GRIGIO SCURO METALLIZZATO)	Headlight fairing (METALLIC DARK GREY)	Carénage (GRIS FONCE METALLISE)	Fahrtwindschutz (GRAU METALLISIERT)	Cúpula (GRIS OSCURO METALIZADO)		1	
	16	481.3.031.1B	Cupolino (non verniciato)	Headlight fairing (unpainted)	Carénage (pas de peinture)	Fahrtwindschutz (unlackiert)	Cúpula (sin pintar)		1	

N° CATALOGO:  
EMESSO:915.1.129.3D  
05 - 04CATALOGUE No:  
ISSUED:915.1.129.3D  
05 - 04Nr. CATALOGUE:  
IMPRIMEE:915.1.129.3D  
05 - 04KATALOG Nr:  
HERAUSGEGEBEN:915.1.129.3D  
05 - 04N° CATALOGO:  
IMPRIMIDA:915.1.129.3D  
05 - 04

TAVOLA  
DRAWING  
TABLE  
BILD  
TABLA

044

CARENATURA

FAIRING

CARÉPAGE

SCHALE

BASTIDOR



TAVOLA  
DRAWING  
TABLE  
BILD  
TABLA

044

CARENATURA

FAIRING

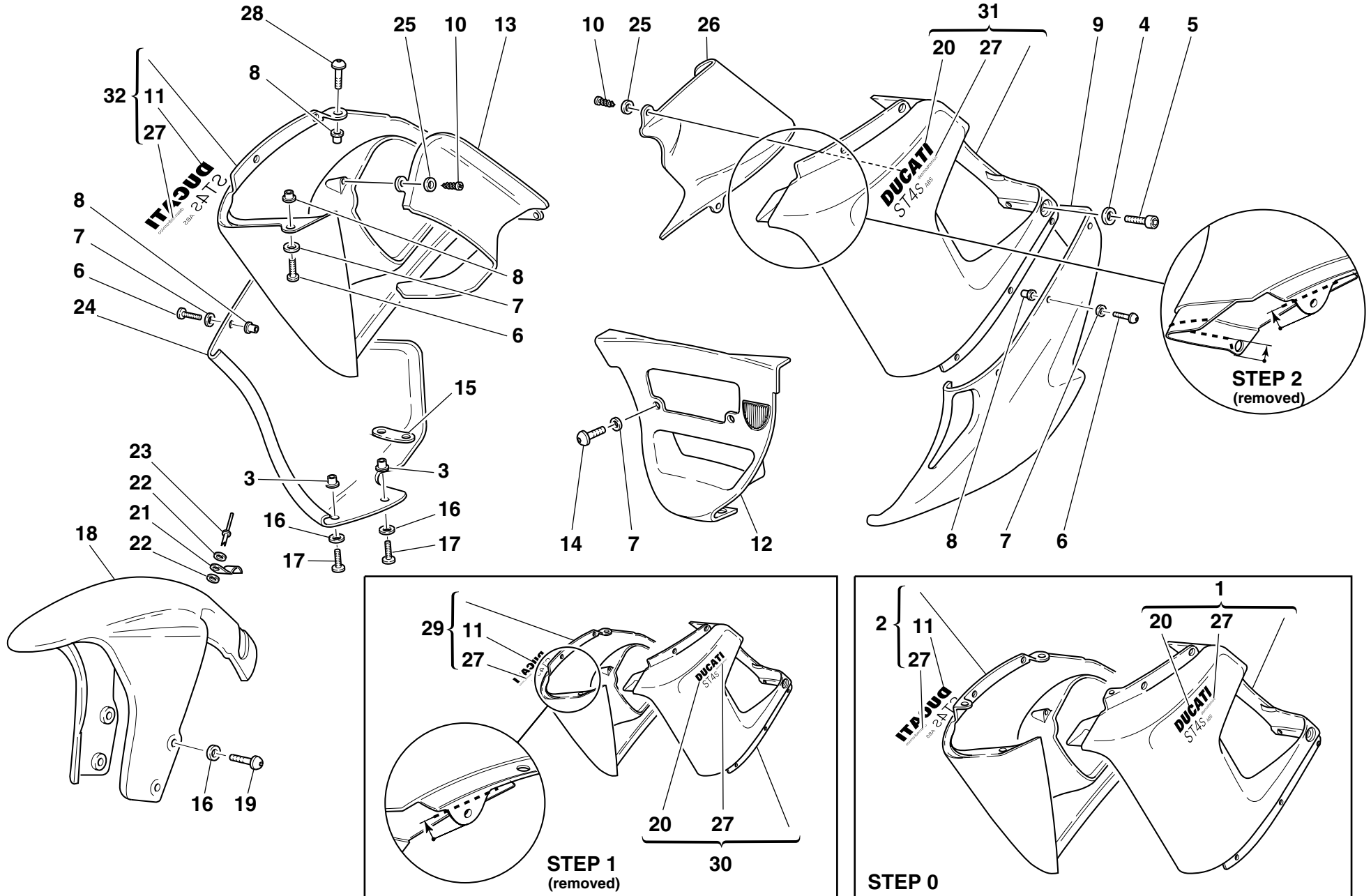
CARÉNAGE

SCHALE

BASTIDOR

NOTE NOTES NOTES MARKE NOTAS	POS. NO. N. INDEX POS.	N.CODICE CODE NO. Nr. CODE ATRIKEL Nr. CODICO Nr.	DENOMINAZIONE	DESCRIPTION	DESIGNATION	BEZEICHNUNG	DENOMINACION	VALIDITA' VALIDITY VALIDITE GÜLTIG VALIDEZ	Q.TA' Q.TY Q.TE M.GE C.AD
	1	480.1.058.0A	Semicarena superiore Sx. (non verniciato)	L.H. upper half-fairing (unpainted)	Demi-carène supérieure gauche (pas ed peinture)	Linke obere Verkleidungshälfte (unlackiert)	Semi-carenado superior Izq. (sin pintar)		1
	1	480.1.058.1EA	Semicarena superiore Sx. (ROSSO)	L.H. upper half-fairing (RED)	Demi-carène supérieure gauche (ROUGE)	Linke obere Verkleidungshälfte (ROT)	Semi-carenado superior Izq. (ROJO)		1
	1	480.1.058.1EC	Semicarena superiore Sx. (GIALLO)	L.H. upper half-fairing (YELLOW)	Demi-carène supérieure gauche (JAUNE)	Linke obere Verkleidungshälfte (GELB)	Semi-carenado superior Izq. (AMARILLO)		1
	1	480.1.058.1EG	Semicarena superiore Sx.(GRIGIO SCURO METALLIZATO)	L.H. upper half-fairing(METALLIC DARK GREY)	Demi-carène supérieure gauche(GRIS FONCE METALLISE)	Linke obere Verkleidungshälfte(GRAU METALLISIERT)	Semi-carenado superior Izq.(GRIS OSCURO METALIZADO)		1
	2	480.1.060.0A	Semicarena superiore Dx. (non verniciato)	R.H. upper half-fairing (unpainted)	Demi-carène supérieure droite (pas ed peinture)	Rechte obere Verkleidungshälfte (unlackiert)	Semi-carenado superior Der. (sin pintar)		1
	2	480.1.060.1EA	Semicarena superiore Dx. (ROSSO)	R.H. upper half-fairing (RED)	Demi-carène supérieure droite (ROUGE)	Rechte obere Verkleidungshälfte (ROT)	Semi-carenado superior Der. (ROJO)		1
	2	480.1.060.1EC	Semicarena superiore Dx. (GIALLO)	R.H. upper half-fairing (YELLOW)	Demi-carène supérieure droite (JAUNE)	Rechte obere Verkleidungshälfte (GELB)	Semi-carenado superior Der. (AMARILLO)		1
	2	480.1.060.1EG	Semicarena superiore Dx. (GRIGIO SCURO METALLIZATO)	R.H. upper half-fairing (METALLIC DARK GREY)	Demi-carène supérieure droite (GRIS FONCE METALLISE)	Rechte obere Verkleidungshälfte (GRAU METALLISIERT)	Semi-carenado superior Der. (GRIS OSCURO METALIZADO)		1
	3	0364.99.020	Boccola	Bush	Douille	Buchse	Casquillo		4
	4	841.1.001.1C	Scodellino	Retainer	Cuvette	Teller	Platillo		2
	5	779.5.001.1A	Vite	Screw	Vis	Schraube	Tornillo		2
	6	775.1.011.1A	Vite	Screw	Vis	Schraube	Tornillo		10
	7	0000.63161	Rosetta	Washer	Rosette	Unterlegscheibe	Arandela		10
	8	0000.63150	Inserto	Insert	Insert	Einsatz	Inserto		10
	9	480.1.059.0A	Semicarena inferiore Sx. (non verniciato)	L.H. lower half-fairing (unpainted)	Demi-carène inférieure gauche (pas de peinture)	Linke untere Verkleidungshälfte (unlackiert)	Semi-carenado inferior Izq. (sin pintar)		1
	9	480.1.059.2AA	Semicarena inferiore Sx. (ROSSO)	L.H. lower half-fairing (RED)	Demi-carène inférieure gauche (ROUGE)	Linke untere Verkleidungshälfte (ROT)	Semi-carenado inferior Izq. (ROJO)		1
	9	480.1.059.2AE	Semicarena inferiore Sx. (GIALLO)	L.H. lower half-fairing (YELLOW)	Demi-carène inférieure gauche (JAUNE)	Linke untere Verkleidungshälfte (GELB)	Semi-carenado inferior Izq. (AMARILLO)		1
	9	480.1.059.2AG	Semicarena inferiore Sx. (GRIGIO SCURO METALLIZATO)	L.H. lower half-fairing (METALLIC DARK GREY)	Demi-carène inférieure gauche (GRIS FONCE METALLISE)	Linke untere Verkleidungshälfte (GRAU METALLISIERT)	Semi-carenado inferior Izq. (GRIS OSCURO METALIZADO)		1

N° CATALOGO:  
EMESSO:915.1.129.3D  
05 - 04CATALOGUE No:  
ISSUED:915.1.129.3D  
05 - 04Nr. CATALOGUE:  
IMPRIMEE:915.1.129.3D  
05 - 04KATALOG Nr:  
HERAUSGEGEBEN:915.1.129.3D  
05 - 04N° CATALOGO:  
IMPRIMIDA:915.1.129.3D  
05 - 04

TAVOLA  
DRAWING  
TABLE  
BILD  
TABLA

044

CARENATURA

FAIRING

CARÉPAGE

SCHALE

BASTIDOR





TAVOLA  
DRAWING  
TABLE  
BILD  
TABLA

044

CARENATURA

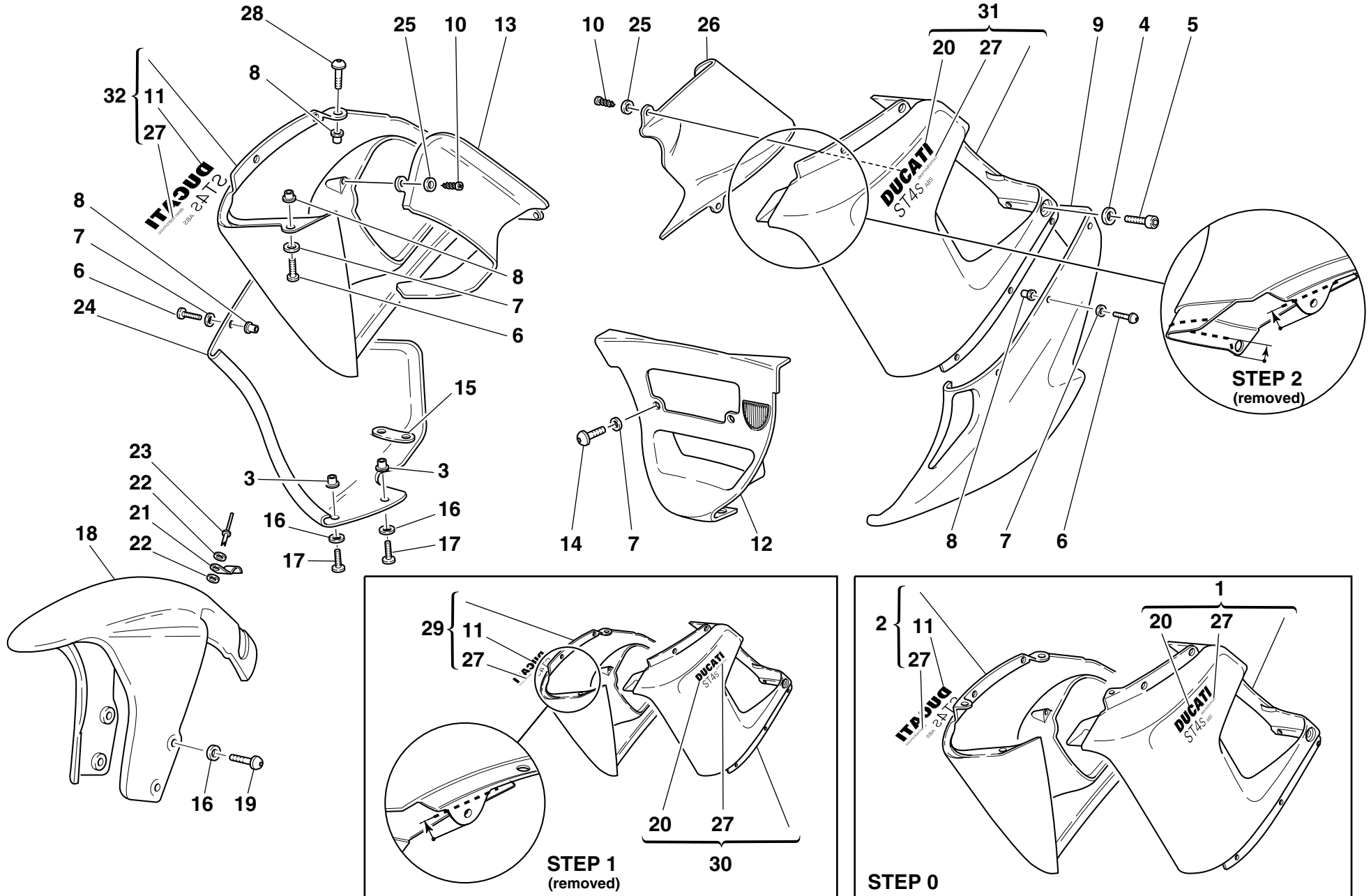
FAIRING

CARÉPAGE

SCHALE

BASTIDOR

NOTE NOTES NOTES MARKE NOTAS	POS. NO. N. INDEX POS.	N.CODICE CODE NO. Nr. CODE ATRIKEL Nr. CODICO Nr.	DENOMINAZIONE	DESCRIPTION	DESIGNATION	BEZEICHNUNG	DENOMINACION	VALIDITA' VALIDITY VALIDITE GÜLTIG VALIDEZ	Q.TA' Q.TY Q.TE M.GE C.AD	
	10	72231.0871	Vite	Screw	Vis	Schraube	Tornillo		4	
	11	437.1.114.1BA	Decalcomania "DUCATI ST4S" Dx. (per ROSSO)	R.H. sticker "DUCATI ST4S" (for RED)	Décalcomanie "DUCATI ST4S" droite (pour ROUGE)	Rechter Aufkleber "DUCATI ST4S" (für ROT)	Adhesivo "DUCATI ST4S" Der. (para ROJO)		1	
	11	437.1.114.1BB	Decalcomania "DUCATI ST4S" Dx. (per GIALLO)	R.H. sticker "DUCATI ST4S" (for YELLOW)	Décalcomanie "DUCATI ST4S" droite (pour JAUNE)	Rechter Aufkleber "DUCATI ST4S" (für GELB)	Adhesivo "DUCATI ST4S" Der. (para AMARILLO)		1	
	11	437.1.114.1BG	Decalcomania "DUCATI ST4S" Dx. (per GRIGIO SCURO METALLIZZATO)	R.H. sticker "DUCATI ST4S" (for METALLIC DARK GRAY)	Décalcomanie "DUCATI ST4S" droite (pour GRIS FONCE METALLISE)	Rechter Aufkleber "DUCATI ST4S" (für GRAU METALLISIERT)	Adhesivo "DUCATI ST4S" Der. (para GRIS OSCURO METALIZADO)		1	
	12	484.1.049.1AA	Convogliatore aria (ROSSO)	Air manifold (RED)	Convoyeur d'air (ROUGE)	Luftförderer (ROT)	Encanalador aire (ROJO)		1	
	12	484.1.049.1AB	Convogliatore aria (GIALLO)	Air manifold (YELLOW)	Convoyeur d'air (JAUNE)	Luftförderer (GELB)	Encanalador aire (AMARILLO)		1	
	12	484.1.049.1AG	Convogliatore aria (GRIGIO SCURO METALLIZZATO)	Air manifold (METALLIC DARK GREY)	Convoyeur d'air (GRIS FONCE METALLISE)	Luftförderer (GRAU METALLISIERT)	Encanalador aire (GRIS OSCURO METALIZADO)		1	
	12	484.3.049.1A	Convogliatore aria (non verniciato)	Air manifold (unpainted)	Convoyeur d'air (pas de peinture)	Luftförderer (unlackiert)	Encanalador aire (sin pintar)		1	
	13	484.1.026.1AE	Convogliatore aria Dx. (GRIGIO)	R.H. air manifold (GREY)	Convoyeur d'air droit (GRIS)	Luftförderer rechts (GRAU)	Encanalador aire Der. (GRIS)		1	
	13	484.1.046.1AA	Convogliatore aria Dx. (ROSSO)	R.H. air manifold (RED)	Convoyeur d'air droit (ROUGE)	Luftförderer rechts (ROT)	Encanalador aire Der. (ROJO)		1	
	13	484.1.046.1AB	Convogliatore aria Dx. (GIALLO)	R.H. air manifold (YELLOW)	Convoyeur d'air droit (JAUNE)	Luftförderer rechts (GELB)	Encanalador aire Der. (AMARILLO)		1	
	14	80B0.55703	Vite	Screw	Vis	Schraube	Tornillo		2	
	15	827.1.012.1A	Piastrino curvato	Bent plate	Plaquette courbée	Gebogenes Blech	Lámina curvada		1	
	16	856.1.040.1A	Rosetta nylon	Nylon washer	Rosette en nylon	Nylon-Unterlegscheibe	Arandela nylon		8	
	17	779.1.089.1A	Vite	Screw	Vis	Schraube	Tornillo		4	
	18	564.1.023.1AA	Parafango anteriore (ROSSO)	Front mudguard (RED)	Garde-boue AV. (ROUGE)	Vorderes Schutzblech (ROT)	Guardabarros delantero (ROJO)		1	
	18	564.1.023.1AE	Parafango anteriore (GIALLO)	Front mudguard (YELLOW)	Garde-boue AV. (JAUNE)	Vorderes Schutzblech (GELB)	Guardabarros delantero (AMARILLO)		1	
	18	564.1.023.1AG	Parafango anteriore (GRIGIO SCURO METALLIZZATO)	Front mudguard (METALLIC DARK GREY)	Garde-boue AV. (GRIS FONCE METALLISSE)	Vorderes Schutzblech (GRAU METALLISIERT)	Guardabarros delantero (GRIS OSCURO METALIZADO)		1	
	18	564.3.023.1A	Parafango anteriore (non verniciato)	Front mudguard (unpainted)	Garde-boue AV. (pas de peinture)	Vorderes Schutzblech (unlackiert)	Guardabarros delantero (sin pintar)		1	
	19	775.1.038.1A	Vite	Screw	Vis	Schraube	Tornillo		4	

N° CATALOGO:  
EMESSO:915.1.129.3D  
05 - 04CATALOGUE No:  
ISSUED:915.1.129.3D  
05 - 04Nr. CATALOGUE:  
IMPRIMEE:915.1.129.3D  
05 - 04KATALOG Nr:  
HERAUSGEGEBEN:915.1.129.3D  
05 - 04N° CATALOGO:  
IMPRIMIDA:915.1.129.3D  
05 - 04

TAVOLA  
DRAWING  
TABLE  
BILD  
TABLA

044

CARENATURA

FAIRING

CARÉPAGE

SCHALE

BASTIDOR



TAVOLA  
DRAWING  
TABLE  
BILD  
TABLA

044

## CARENATURA

## FAIRING

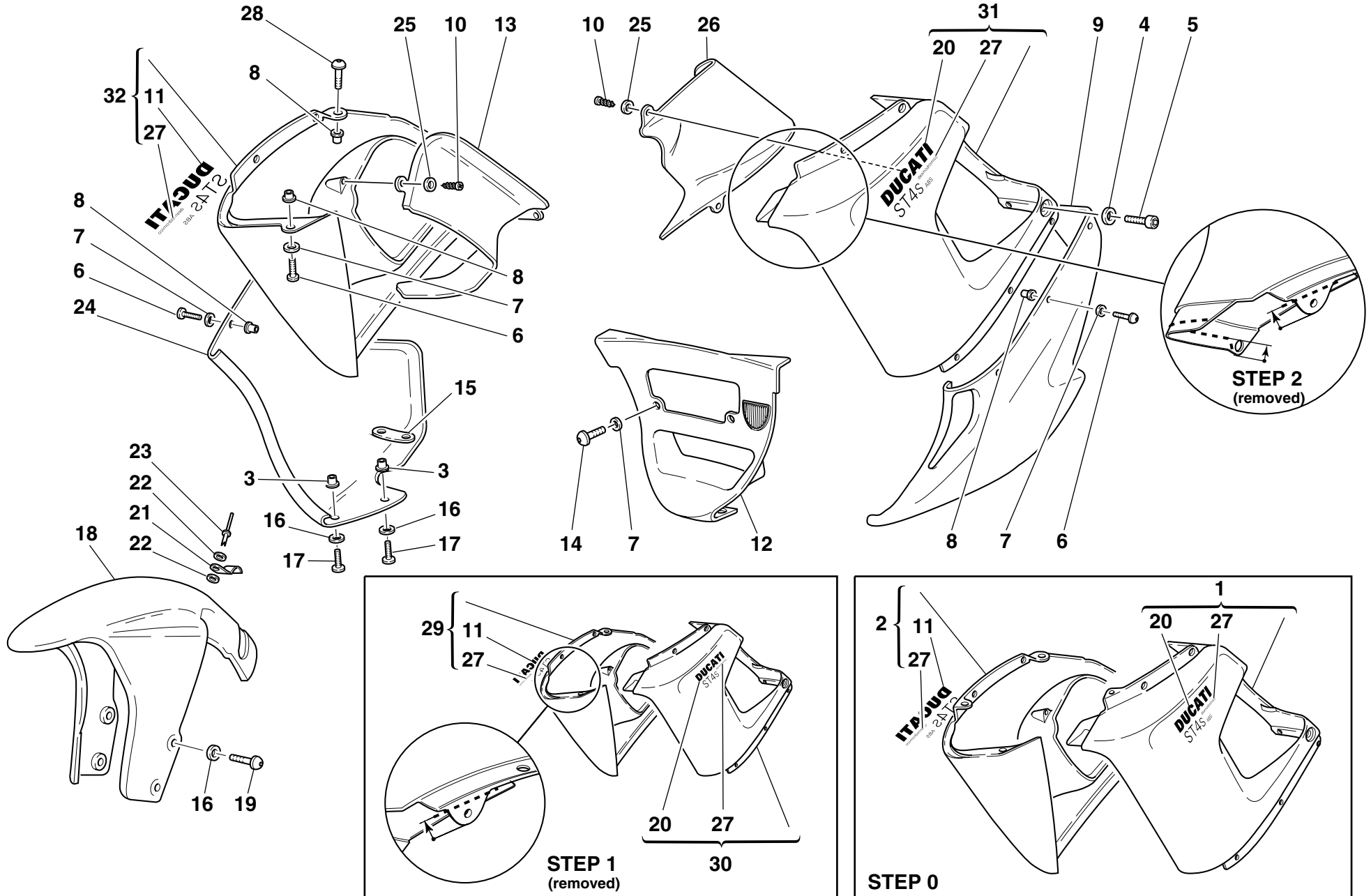
## CARÉNAGE

## SCHALE

## BASTIDOR

NOTE NOTES NOTES MARKE NOTAS	POS. NO. N. INDEX POS.	N.CODE CODE NO. Nr. CODE ATRIKEL Nr. CODICO Nr.	DENOMINAZIONE	DESCRIPTION	DESIGNATION	BEZEICHNUNG	DENOMINACION	VALIDITA' VALIDITY VALIDITE GÜLTIG VALIDEZ	Q.TA' Q.TY Q.TE M.GE C.AD
	20	437.1.112.1BA	Decalcomania "DUCATI ST4S" Sx. (per ROSSO)	L.H. sticker "DUCATI ST4S" (for RED)	Décalcomanie "DUCATI ST4S" G. (pour ROUGE) G	Linke Aufkleber "DUCATI ST4S" (fur ROT)	Adhesivo "DUCATI ST4S" Izq (para ROJO) Izq		1
	20	437.1.112.1BB	Decalcomania "DUCATI ST4S" Sx. (per GIALLO)	L.H. sticker "DUCATI ST4S" (for YELLOW)	Décalcomanie "DUCATI ST4S" G. (pour JAUNE)	Linker Aufkleber "DUCATI ST4S" (fur GELB)	Adhesivo "DUCATI ST4S" Izq (para AMARILLO)		1
	20	437.1.112.1BG	Decalcomania "DUCATI ST4S" Sx. (per GRIGIO SCURO METALLIZZATO)	L.H. sticker "DUCATI ST4S" (for METALLIC DARK GRAY)	Décalcomanie "DUCATI ST4S" G. (pour GRIS FONCE METALLISE)	Linker Aufkleber "DUCATI ST4S" (fur GRAU METALLISIERT)	Adhesivo "DUCATI ST4S" Izq (para GRIS OSCURO METALIZADO)		1
	21	850.1.003.1A	Graffetta	Clip	Agrafe	Kralle	Grapa		1
	22	852.1.075.1A	Rosetta	Washer	Rosette	Unterlegscheibe	Arandela		2
	23	736.4.013.1B	Rivetto a strappo	Shear rivet	Rivet d'arrachage	Reißniete	Remache a desgarre		1
	24	480.1.061.1A	Semicarena inferiore Dx. (non verniciato)	R.H. lower half-fairing (unpainted)	Demi-carène inférieure droite (pas de peinture)	Rechte untere Verkleidungshälfte (unlackiert)	Semi-carenado inferior Der. (sin pintar)		1
	24	480.1.115.1AA	Semicarena inferiore Dx. (ROSSO)	R.H. lower half-fairing (RED)	Demi-carène inférieure droite (ROUGE)	Rechte untere Verkleidungshälfte (ROT)	Semi-carenado inferior Der. (ROJO)		1
	24	480.1.115.1AB	Semicarena inferiore Dx. (GIALLO)	R.H. lower half-fairing (YELLOW)	Demi-carène inférieure droite (JAUNE)	Rechte untere Verkleidungshälfte (GELB)	Semi-carenado inferior Der. (AMARILLO)		1
	24	480.1.115.1AG	Semicarena inferiore Dx. (GRIGIO SCURO METALLIZZATO)	R.H. lower half-fairing (METALLIC DARK GREY)	Demi-carène inférieure droite (GRIS FONCE METALLISE)	Rechte untere Verkleidungshälfte (GRAU METALLISIERT)	Semi-carenado inferiore Der. (GRIS OSCURO METALIZADO)		1
	25	852.5.002.1A	Rosetta	Washer	Rosette	Unterlegscheibe	Arandela		4
	26	484.1.025.1AE	Convogliatore aria Sx. (GRIGIO)	L.H. air manifold (GREY)	Convoyeur d'air gauche (GRIS)	Luftförderer links (GRAU)	Encanalador aire Izq. (GRIS)		1
	26	484.1.045.1AA	Convogliatore aria Sx. (ROSSO)	L.H. air manifold (RED)	Convoyeur d'air gauche (ROUGE)	Luftförderer links (ROT)	Encanalador aire Izq. (ROJO)		1
	26	484.1.045.1AB	Convogliatore aria Sx. (GIALLO)	L.H. air manifold (YELLOW)	Convoyeur d'air gauche (JAUNE)	Luftförderer links (GELB)	Encanalador aire Izq. (AMARILLO)		1
	27	437.1.107.1AA	Decalcomania "DESMODROMICO" (per ROSSO, GRIGIO SCURO METALLIZZATO)	Sticker "DESMODROMICO" (for RED, METALLIC DARK GRAY)	Décalcomanie "DESMODROMICO" (pour ROUGE, GRIS FONCE METALLISE)	Aufkleber "DESMODROMICO" (fur ROT, GRAU METALLISIERT)	Adhesivo "DESMODROMICO" (para ROJO, GRIS OSCURO METALIZADO)		2
	27	437.1.107.1AB	Decalcomania "DESMODROMICO" (per GIALLO)	Sticker "DESMODROMICO" (for YELLOW)	Décalcomanie "DESMODROMICO" (pour JAUNE)	Aufkleber "DESMODROMICO" (fur GELB)	Adhesivo "DESMODROMICO" (para AMARILLO)		2

N° CATALOGO:  
EMESSO:915.1.129.3D  
05 - 04CATALOGUE No:  
ISSUED:915.1.129.3D  
05 - 04Nr. CATALOGUE:  
IMPRIMEE:915.1.129.3D  
05 - 04KATALOG Nr:  
HERAUSGEGEBEN:915.1.129.3D  
05 - 04N° CATALOGO:  
IMPRIMIDA:915.1.129.3D  
05 - 04

TAVOLA  
DRAWING  
TABLE  
BILD  
TABLA

044

CARENATURA

FAIRING

CARÉPAGE

SCHALE

BASTIDOR



TAVOLA  
DRAWING  
TABLE  
BILD  
TABLA

044

CARENATURA

FAIRING

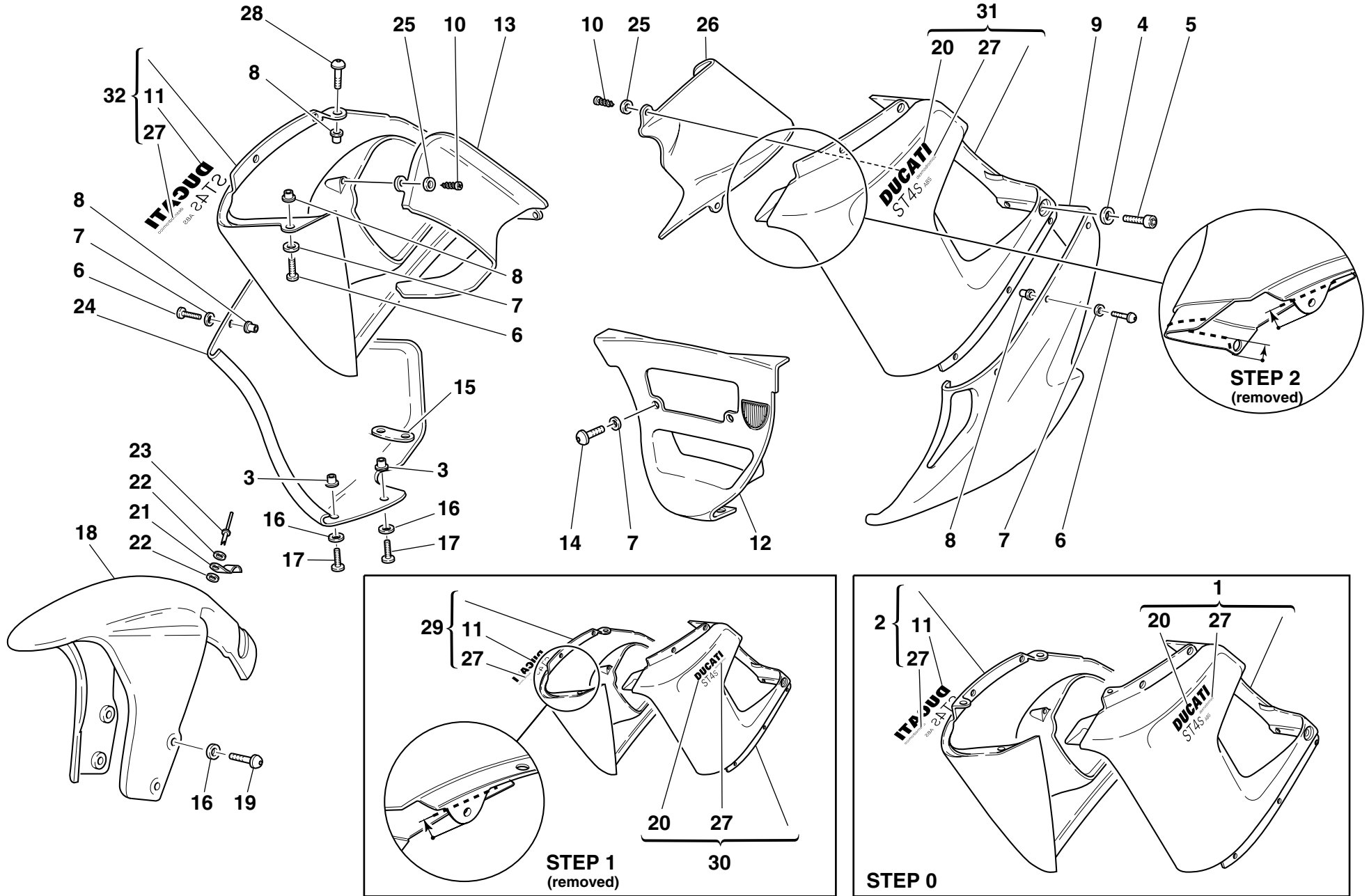
CARÉNAGE

SCHALE

BASTIDOR

NOTE NOTES NOTES MARKE NOTAS	POS. NO. N. INDEX POS.	N.CODICE CODE NO. Nr. CODE ATRIKEL Nr. CODICO Nr.	DENOMINAZIONE	DESCRIPTION	DESIGNATION	BEZEICHNUNG	DENOMINACION	VALIDITA' VALIDITY VALIDITE GÜLTIG VALIDEZ	Q.TA' Q.TY Q.TE M.GE C.AD
	28	771.5.049.2B	Vite	Screw	Vis	Schraube	Tornillo		2
	29	480.1.060.1A	Semicarena superiore Dx. (non verniciato)	R.H. upper half-fairing (unpainted)	Demi-carène supérieure droite (pas ed peinture)	Rechte obere Verkleidungshälfte (unlackiert)	Semi-carenado superior Der. (sin pintar)		1
	29	480.1.060.2EA	Semicarena superiore Dx. (ROSSO)	R.H. upper half-fairing (RED)	Demi-carène supérieure droite (ROUGE)	Rechte obere Verkleidungshälfte (ROT)	Semi-carenado superior Der. (ROJO)		1
	29	480.1.060.2EC	Semicarena superiore Dx. (GIALLO)	R.H. upper half-fairing (YELLOW)	Demi-carène supérieure droite (JAUNE)	Rechte obere Verkleidungshälfte (GELB)	Semi-carenado superior Der. (AMARILLO)		1
	29	480.1.060.2EG	Semicarena superiore Dx. (GRIGIO SCURO METALLIZATO)	R.H. upper half-fairing (METALLIC DARK GREY)	Demi-carène supérieure droite (GRIS FONCE METALLISE)	Rechte obere Verkleidungshälfte (GRAU METALLISIERT)	Semi-carenado superior Der. (GRIS OSCURO METALIZADO)		1
	30	480.1.058.1A	Semicarena superiore Sx. (non verniciato)	L.H. upper half-fairing (unpainted)	Demi-carène supérieure gauche (pas ed peinture)	Linke obere Verkleidungshälfte (unlackiert)	Semi-carenado superior Izq. (sin pintar)		1
	30	480.1.058.2EA	Semicarena superiore Sx. (ROSSO)	L.H. upper half-fairing (RED)	Demi-carène supérieure gauche (ROUGE)	Linke obere Verkleidungshälfte (ROT)	Semi-carenado superior Izq. (ROJO)		1
	30	480.1.058.2EC	Semicarena superiore Sx. (GIALLO)	L.H. upper half-fairing (YELLOW)	Demi-carène supérieure gauche (JAUNE)	Linke obere Verkleidungshälfte (GELB)	Semi-carenado superior Izq. (AMARILLO)		1
	30	480.1.058.2EG	Semicarena superiore Sx. (GRIGIO SCURO METALLIZATO)	L.H. upper half-fairing (METALLIC DARK GREY)	Demi-carène supérieure gauche (GRIS FONCE METALLISE)	Linke obere Verkleidungshälfte (GRAU METALLISIERT)	Semi-carenado superior Izq. (GRIS OSCURO METALIZADO)		1
	31	480.1.058.1B	Semicarena superiore Sx. (non verniciato)	L.H. upper half-fairing (unpainted)	Demi-carène supérieure gauche (pas ed peinture)	Linke obere Verkleidungshälfte (unlackiert)	Semi-carenado superior Izq. (sin pintar)		1
	31	480.1.058.1BG	Semicarena superiore Sx. (GRIGIO SCURO METALLIZATO)	L.H. upper half-fairing (METALLIC DARK GREY)	Demi-carène supérieure gauche (GRIS FONCE METALLISE)	Linke obere Verkleidungshälfte (GRAU METALLISIERT)	Semi-carenado superior Izq. (GRIS OSCURO METALIZADO)		1
	31	480.1.194.1BA	Semicarena superiore Sx. (ROSSO)	L.H. upper half-fairing (RED)	Demi-carène supérieure gauche (ROUGE)	Linke obere Verkleidungshälfte (ROT)	Semi-carenado superior Izq. (ROJO)		1
	31	480.1.194.1BB	Semicarena superiore Sx. (GIALLO)	L.H. upper half-fairing (YELLOW)	Demi-carène supérieure gauche (JAUNE)	Linke obere Verkleidungshälfte (GELB)	Semi-carenado superior Izq. (AMARILLO)		1
	32	480.1.060.1B	Semicarena superiore Dx. (non verniciato)	R.H. upper half-fairing (unpainted)	Demi-carène supérieure droite (pas ed peinture)	Rechte obere Verkleidungshälfte (unlackiert)	Semi-carenado superior Der. (sin pintar)		1
	32	480.1.060.1BG	Semicarena superiore Dx. (GRIGIO SCURO METALLIZATO)	R.H. upper half-fairing (METALLIC DARK GREY)	Demi-carène supérieure droite (GRIS FONCE METALLISE)	Rechte obere Verkleidungshälfte (GRAU METALLISIERT)	Semi-carenado superior Der. (GRIS OSCURO METALIZADO)		1

N° CATALOGO:  
EMESSO:915.1.129.3D  
05 - 04 CATALOGUE No:  
ISSUED:915.1.129.3D  
05 - 04Nr. CATALOGUE:  
IMPRIMEE:915.1.129.3D  
05 - 04KATALOG Nr:  
HERAUSGEBEN:915.1.129.3D  
05 - 04N° CATALOGO:  
IMPRIMIDA:915.1.129.3D  
05 - 04

TAVOLA  
DRAWING  
TABLE  
BILD  
TABLA

044

CARENATURA

FAIRING

CARÉPAGE

SCHALE

BASTIDOR



TAVOLA  
DRAWING  
TABLE  
BILD  
TABLA

044

CARENATURA

FAIRING

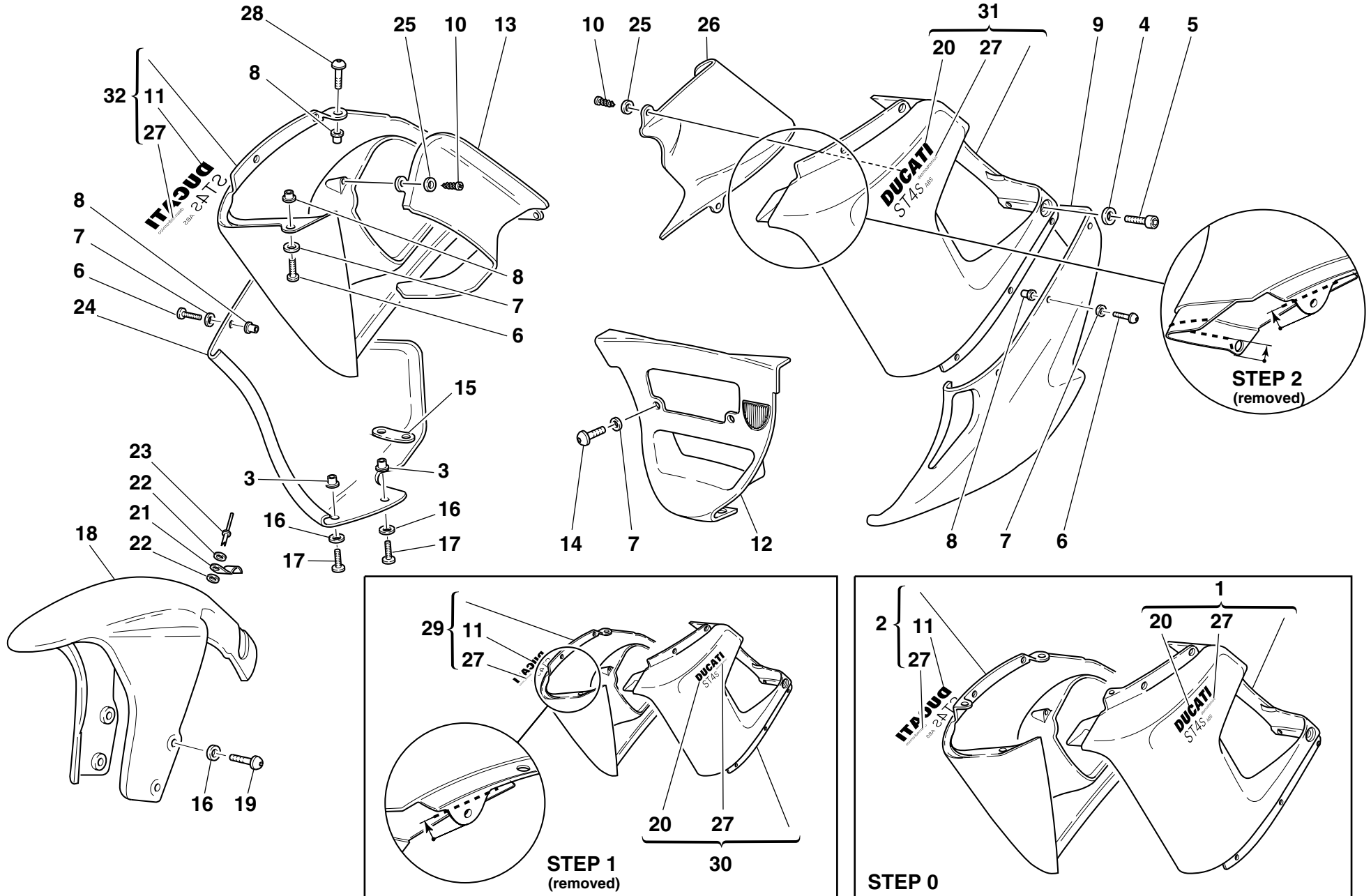
CARÉNAGE

SCHALE

BASTIDOR

NOTE NOTES NOTES MARKE NOTAS	POS. NO. N. INDEX POS.	N.CODICE CODE NO. Nr. CODE ATRIKEL Nr. CODICO Nr.	DENOMINAZIONE	DESCRIPTION	DESIGNATION	BEZEICHNUNG	DENOMINACION	VALIDITA' VALIDITY VALIDITE GÜLTIG VALIDEZ	Q.TA' Q.TY Q.TE M.GE C.AD	
32	480.1.193.1BA		Semicarena superiore Dx. (ROSSO)	R.H. upper half-fairing (RED)	Demi-carène supérieure droite (ROUGE)	Rechte obere Verkleidungshälfte (ROT)	Semi-carenado superior Der. (ROJO)		1	
32	480.1.193.1BB		Semicarena superiore Dx. (GIALLO)	R.H. upper half-fairing (YELLOW)	Demi-carène supérieure droite (JAUNE)	Rechte obere Verkleidungshälfte (GELB)	Semi-carenado superior Der. (AMARILLO)		1	

N° CATALOGO:  
EMESSO:915.1.129.3D  
05 - 04CATALOGUE No:  
ISSUED:915.1.129.3D  
05 - 04Nr. CATALOGUE:  
IMPRIMEE:915.1.129.3D  
05 - 04KATALOG Nr:  
HERAUSGEGEBEN:915.1.129.3D  
05 - 04N° CATALOGO:  
IMPRIMIDA:915.1.129.3D  
05 - 04

TAVOLA  
DRAWING  
TABLE  
BILD  
TABLA

045

FISSAGGIO BORSE

PANNIERS FASTENS

SERRAGE SACOCHES

BEFESTIGUNG DER  
KOFFER

FIJACIÓN BOLSAS





TAVOLA  
DRAWING  
TABLE  
BILD  
TABLA

045

## FISSAGGIO BORSE

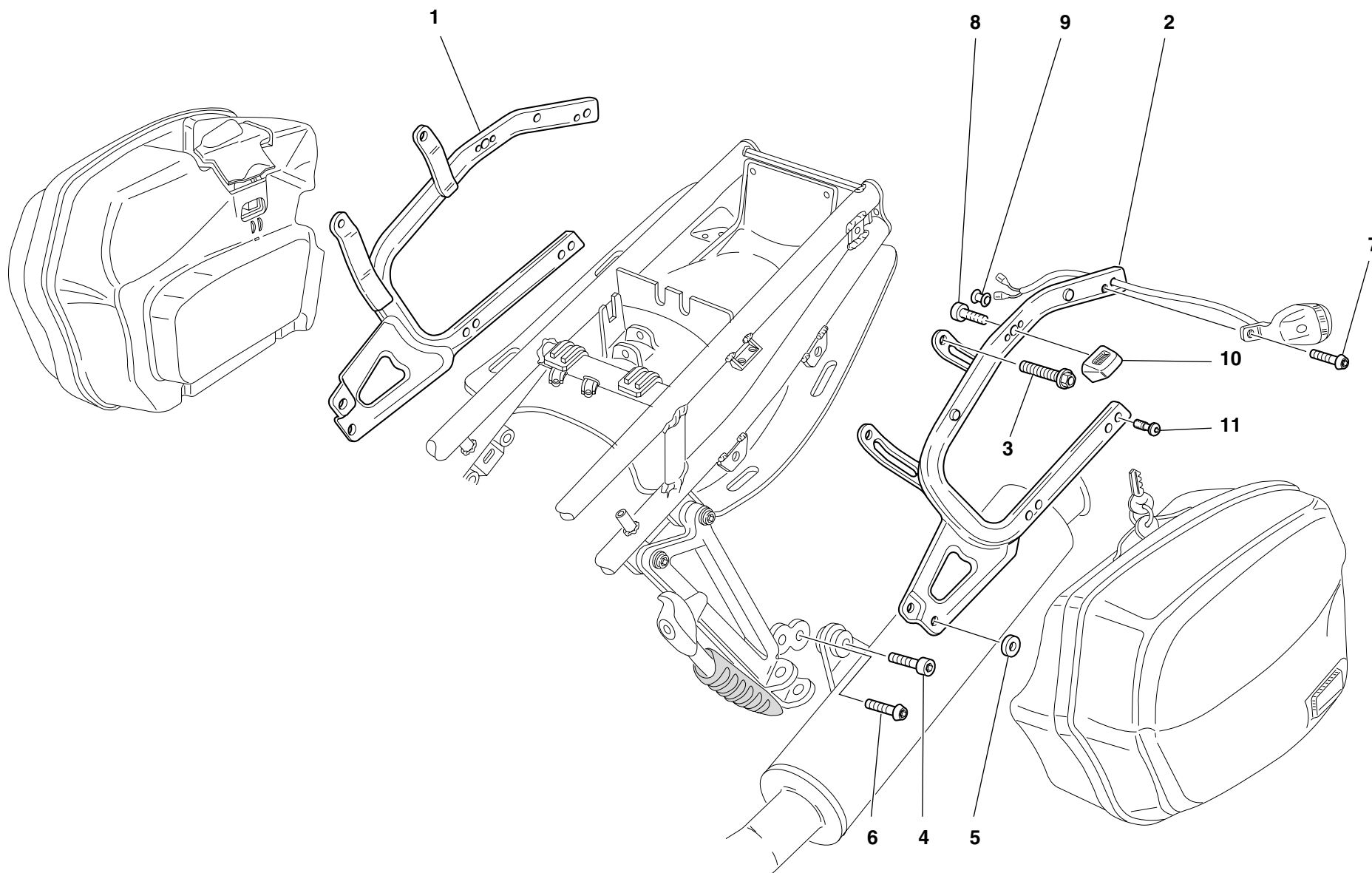
## PANNIERS FASTENS

## SERRAGE SACOCHES

BEFESTIGUNG DER  
KOFFER

## FIJACIÓN BOLSAS

NOTE NOTES NOTES MARKE NOTAS	POS. NO. N. INDEX POS.	N.CODICE CODE NO. Nr. CODE ATRIKEL Nr. CODICO Nr.	DENOMINAZIONE	DESCRIPTION	DESIGNATION	BEZEICHNUNG	DENOMINACION	VALIDITA' VALIDITY VALIDITE GÜLTIG VALIDEZ	Q.TA' Q.TY Q.TE M.GE C.AD	
-	699.2.094.1CA		Kit borse completo (ROSSO)	Coplete panniers kit (RED)	Kit trousse complet (ROUGE)	Set tasche komplett (ROT)	Kit borse completo (ROJA)		1	
-	699.2.094.1CE		Kit borse completo (GIALLO)	Coplete panniers kit (YELLOW)	Kit trousse complet (JAUNE)	Set tasche komplett (GELB)	Kit borse completo (AMARILLA)		1	
-	699.2.094.1CG		Kit borse completo (GRIGIO SCURO METALLIZZATO)	Complete Panniers kit (METALLIC DARK GREY)	Kit trousse complet (GRIS FONCE METALLISE)	Set tasche komplett (GRAU METALLISIERT)	Kit borse completo (GRIS OSCURO METALIZADO)		1	
1	829.1.206.1A		Supporto Dx.	R.H. holder	Support droit	Halterung rechts	Soporte Der.		1	
2	829.1.205.1A		Supporto Sx.	L.H. holder	Support gauche	Halterung links	Soporte Izq.		1	
3	772.5.008.1A		Vite	Screw	Vis	Schraube	Tornillo		4	
4	771.5.002.1A		Vite	Screw	Vis	Schraube	Tornillo		1	
5	713.1.130.1A		Distanziale	Spacer	Entretoise	Distanzstück	Distancial		1	
6	775.5.002.1A		Vite	Screw	Vis	Schraube	Tornillo		2	
7	8BB0.61070		Vite	Screw	Vis	Schraube	Tornillo		2	
8	771.4.007.1A		Vite	Screw	Vis	Schraube	Tornillo		2	
9	872.4.023.1A		Tappo	Cap	Bouchon	Verschluß	Tapón		4	
10	829.1.332.1A		Supporto	Holder	Support	Halterung	Soporte		2	
11	775.4.002.1A		Vite speciale	Special screw	Vis spéciale	Spezialschraube	Tornillo especial		8	

N° CATALOGO:  
EMESSO:915.1.129.3D  
05 - 04CATALOGUE No:  
ISSUED:915.1.129.3D  
05 - 04Nr. CATALOGUE:  
IMPRIMEE:915.1.129.3D  
05 - 04KATALOG Nr:  
HERAUSGEGEBEN:915.1.129.3D  
05 - 04N° CATALOGO:  
IMPRIMIDA:915.1.129.3D  
05 - 04

TAVOLA  
DRAWING  
TABLE  
BILD  
TABLA

046

BORSE LATERALI

SIDE PANNIERS

SACOCES LATERALES

SEITENKOFFER

BOLAS LATERALES



TAVOLA  
DRAWING  
TABLE  
BILD  
TABLA

046

## BORSE LATERALI

## SIDE PANNIERS

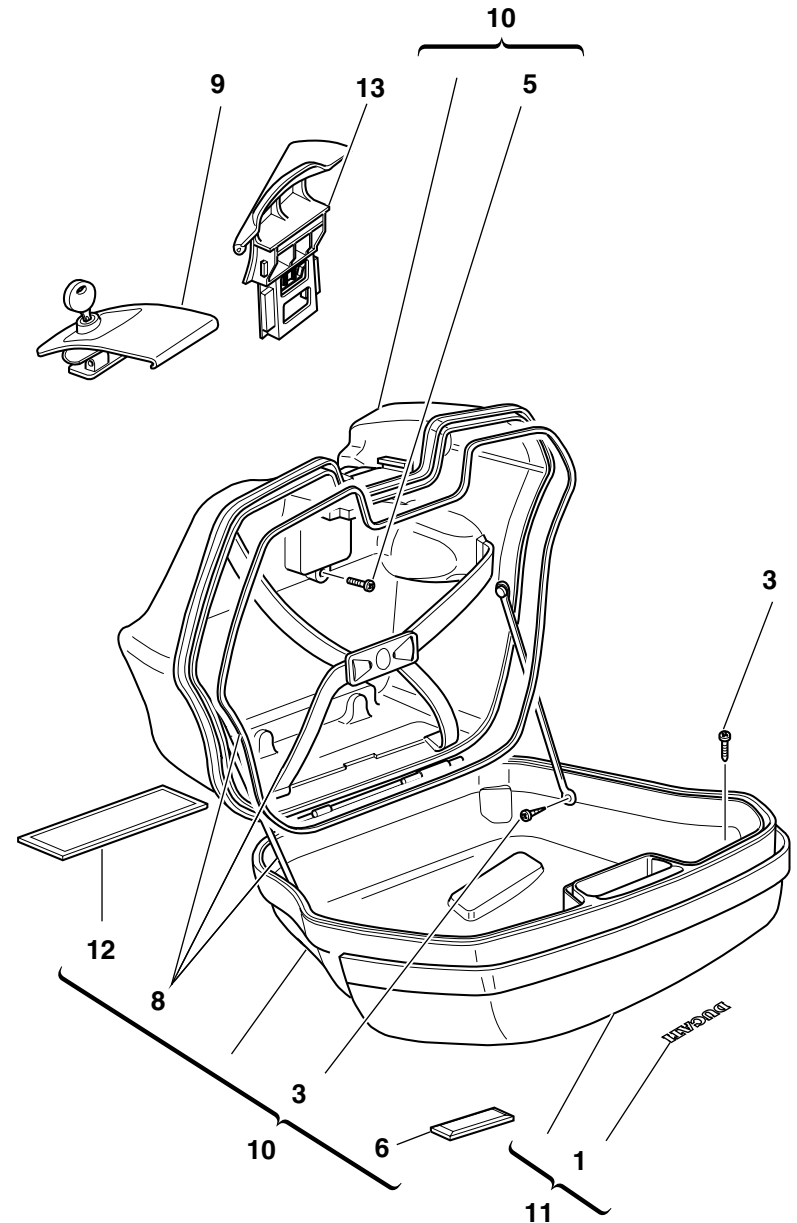
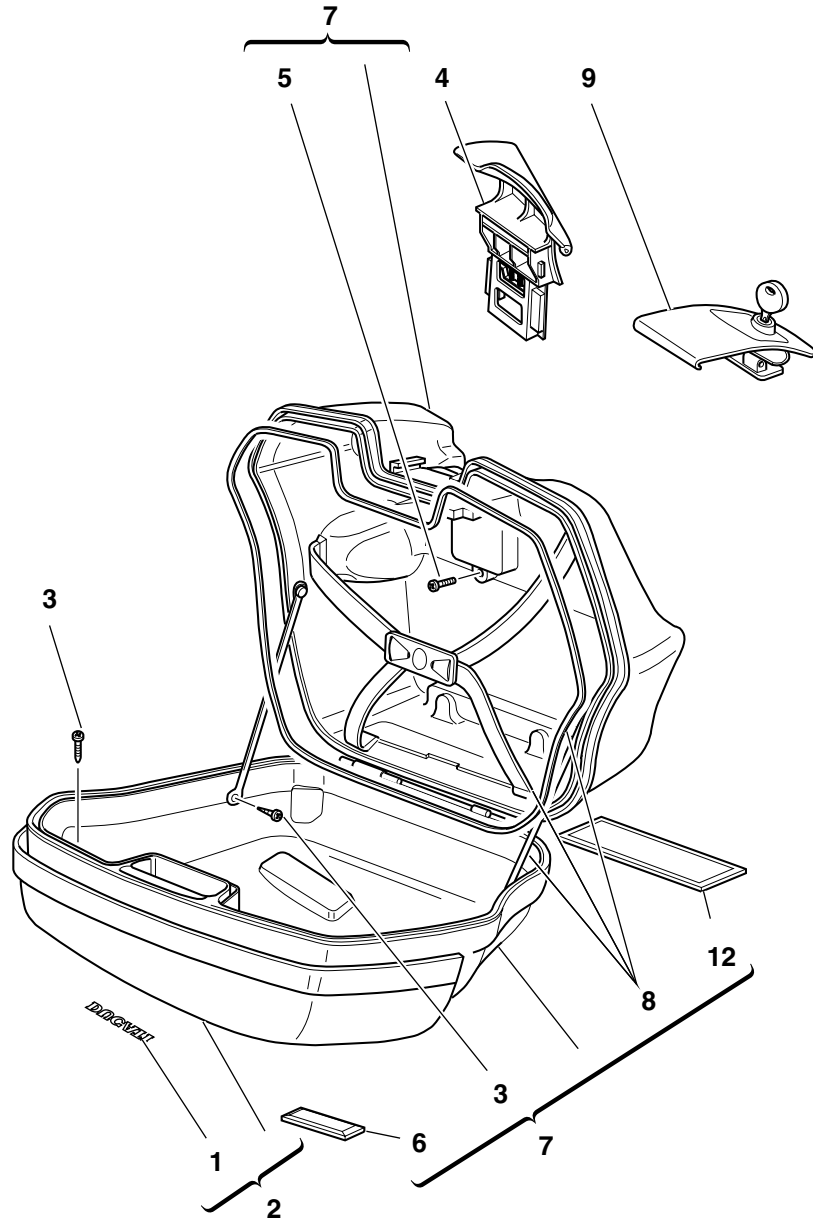
## SACOCHEs LATERALES

## SEITENKOFFER

## BOLAS LATERALES

NOTE NOTES NOTES MARKE NOTAS	POS. NO. N. INDEX POS.	N.CODICE CODE NO. Nr. CODE ATRIKEL Nr. CODICO Nr.	DENOMINAZIONE	DESCRIPTION	DESIGNATION	BEZEICHNUNG	DENOMINACION	VALIDITA' VALIDITY VALIDITE GÜLTIG VALIDEZ	Q.TA' Q.TY Q.TE M.GE C.AD	
-	699.2.094.1CA		Kit borse completo (ROSSO)	Coplete panniers kit (RED)	Kit trousse complet (ROUGE)	Set tasche komplett (ROT)	Kit borse completo (ROJA)		1	
-	699.2.094.1CE		Kit borse completo (GIALLO)	Coplete panniers kit (YELLOW)	Kit trousse complet (JAUNE)	Set tasche komplett (GELB)	Kit borse completo (AMARILLA)		1	
-	699.2.094.1CG		Kit borse completo (GRIGIO SCURO METALLIZZATO)	Complete Panniers kit (METALLIC DARK GREY)	Kit trousse complet (GRIS FONCE METALLISE)	Set tasche komplett (GRAU METALLISIERT)	Kit borse completo (GRIS OSCURO METALIZADO)		1	
1	438.1.096.1AA		Decalcomania "DUCATI" (per ROSSO, GRIGIO SCURO METALLIZZATO)	Sticker "DUCATI" (for RED, METALLIC DARK GREY)	Décalcomanie "DUCATI" (pour ROUGE, GRIS FONCE METALLISE)	Aufkleber "DUCATI" (für ROT, GRAU METALLISIERT)	Adhesivo "DUCATI" (para ROJO, GRIS OSCURO METALIZADO)		2	
1	438.1.096.1AB		Decalcomania "DUCATI" (per GIALLO)	Sticker "DUCATI" (for YELLOW)	Décalcomanie "DUCATI" (pour JAUNE)	Aufkleber "DUCATI" (für GELB)	Adhesivo "DUCATI" (para AMARILLO)		2	
2	698.1.021.1BA		Coperchio Dx. (ROSSO)	R.H. cover (RED)	Couvercle Droit (ROUGE)	Rechter Deckel (ROT)	Tapa Der. (ROT)		1	
2	698.1.021.1BE		Coperchio Dx. (GIALLO)	R.H. cover (YELLOW)	Couvercle Droit (JAUNE)	Rechter Deckel (GELB)	Tapa Der. (AMARILLO)		1	
2	698.1.021.1BG		Coperchio Dx. (GRIGIO SCURO METALLIZZATO)	R.H. cover (METALLIC DARK GREY)	Couvercle Droit (GRIS FONCE METALLISE)	Rechter Deckel (GRAU METALLISIERT)	Tapa Der. (GRIS OSCURO METALIZADO)		1	
3	72237.0657		Vite autofilettante	Self-tapping screw	Vis à auto-filetage	Selbstschneidende Schraube	Tornillo auto-fileteante		20	
4	698.1.023.1A		Maniglia destra	R.H. handle	Poignée droite	Rechter Handgriff	Manilla derecha		1	
5	72237.0974		Vite autofilettante	Self-tapping screw	Vis à auto-filetage	Selbstschneidende Schraube	Tornillo auto-fileteante		2	
6	529.4.003.1A		Catadiottro	Cat's eye	Catadioptré	Rückstrahler	Catadióptrico		2	
7	698.1.015.1A		Borsa destra	R.H. pannier	Trousse droite	Tasche rechts	Bolsa derecha		1	
8	698.1.026.1A		Serie cinghie	Series of belts	Jeu de ceintures	Sitzgurte	Grupo cinturones		1	
9	698.1.025.1A		Kit serrature bauletti	Pannier locks kit	Kit serrures trousse	Kofferschlossersatz	Kit cerraduras estuches		1	
10	698.1.016.1A		Borsa sinistra	L.H. pannier	Trousse gauche	Tasche links	Bolsa izquierda		1	
11	698.1.022.1BA		Coperchio Sx. (ROSSO)	L.H. cover (RED)	Couvercle gauche (ROUGE)	Deckel links (ROT)	Tapa Izq. (ROJO)		1	
11	698.1.022.1BE		Coperchio Sx. (GIALLO)	L.H. cover (YELLOW)	Couvercle gauche (JAUNE)	Deckel links (GELB)	Tapa Izq. (AMARILLO)		1	
11	698.1.022.1BG		Coperchio Sx. (GRIGIO SCURO METALLIZZATO)	L.H. cover (METALLIC DARK GREY)	Couvercle gauche (GRIS FONCE METALLISE)	Deckel links (GRAU METALLISIERT)	Tapa Izq. (GRIS OSCURO METALIZADO)		1	
12	698.1.027.1A		Isolante	Insulation	Isolant	Isolierstoff	Aislante		1	
13	698.1.024.1A		Maniglia sinistra	L.H. handle	Poignée gauche	Linker Handgriff	Manilla izquierda		1	

N° CATALOGO:  
EMESSO:915.1.129.3D  
05 - 04 CATALOGUE No:  
ISSUED:915.1.129.3D  
05 - 04 Nr. CATALOGUE:  
IMPRIMEE:915.1.129.3D  
05 - 04 KATALOG Nr:  
HERAUSGEGEBEN:915.1.129.3D  
05 - 04 N° CATALOGO:  
IMPRIMIDA:915.1.129.3D  
05 - 04

INDICE GENERALE			INDEX			CONTENTS			VERZEICHNIS			INDICE		
N. CODICE CODE No. Nr. CODE ARTIKEL Nr. CODIGO Nr.	TAV. Drwg. Table Bild Tabla	POS. N.	N. CODICE CODE No. Nr. CODE ARTIKEL Nr. CODIGO Nr.	TAV. Drwg. Table Bild Tabla	POS. N.	N. CODICE CODE No. Nr. CODE ARTIKEL Nr. CODIGO Nr.	TAV. Drwg. Table Bild Tabla	POS. N.	N. CODICE CODE No. Nr. CODE ARTIKEL Nr. CODIGO Nr.	TAV. Drwg. Table Bild Tabla	POS. N.	N. CODICE CODE No. Nr. CODE ARTIKEL Nr. CODIGO Nr.	TAV. Drwg. Table Bild Tabla	POS. N.
0000.33552	27	11	0000.64471	38	10	0370.69.970	21	14	0670.16.171	3	26	121.1.047.1A	7	3
0000.36230	39	20	0000.70139	1a	4	0370.98.610	33	4	0670.16.184	3	15	121.1.048.1A	7	2
0000.36726	39	7	00B0.55703	41	24	0400.09.050	2	21	0670.16.185	3	15	121.2.028.1A	7	4
0000.40427	30	2	0124.40.060	8	15	0400.17.030	4	26	0670.49.310	9	26	122.2.048.1A	7	1
0000.41039	17	10	0204.70.105	14	25	0400.29.125	2	34	0670.49.910	9	21	135.1.015.1A	33	2
0000.44099	19	6	0250.70.223	15	4	0400.29.126	2	34	0675.49.530	5	23	140.2.038.1A	15	1
0000.44240	35	24	0251.47.050	3	1	0400.49.240	11	14	0675.49.540	5	21	146.2.113.1A	6	1
0000.56443	32	3	0251.47.054	3	1	0400.49.240	5	13	0691.91.030	31	11	147.1.014.1A	8	10
0000.56443	40	23	0272.91.090	2	8	0619.50.065	12	17	0691.91.030	32	27	148.1.144.1A	14	13
0000.59056	37	4	0364.99.015	33	17	0659.16.555	4	1	0755.29.025	6	10	148.1.145.1A	14	9
0000.60283	22	14	0364.99.020	19	22	0660.13.060	2	19	0755.29.025	8	12	148.1.155.1A	14	14
0000.62652	29	8	0364.99.020	44	3	0660.13.070	2	13	0755.49.265	10	2	148.1.156.1A	14	7
0000.62652	36	4	0370.39.780	37	37	0660.13.143	2	9	0759.49.280	9	15	149.1.024.1A	3	25
0000.62705	25	12	0370.49.250	10	22	0660.13.165	2	25	0765.92.205	2	21	150.2.005.2A	3	27
0000.62705	41	3	0370.69.850	20	23	0660.16.145	4	21	0797.72.068	19	7	150.2.006.1B	3	2
0000.62726	37	18	0370.69.855	21	9	0660.47.040	6	13	0797.72.068	22	11	150.2.035.2A	3	16
0000.62726	39	34	0370.69.860	20	35	0660.49.053	9	17	0797.72.068	23	8	153.1.008.1A	25	31
0000.62729	29	9	0370.69.865	21	13	0660.50.020	12	8	0797.72.068	32	23	158.2.020.1A	6	5
0000.62729	36	5	0370.69.910	20	4	0665.49.680	5	8	0799.13.110	2	27	160.1.049.1A	38	21
0000.62730	23	9	0370.69.910	21	3	0670.16.145	3	7	0803.77.010	38	16	160.1.057.1A	12	13
0000.63150	24	10	0370.69.920	20	3	0670.16.150	3	3	112.1.026.1AA	6	8	160.1.076.1A	14	4
0000.63150	30	23	0370.69.920	21	2	0670.16.155	3	19	112.1.026.1AB	6	8	160.9.057.1A	42	1
0000.63150	39	13	0370.69.930	20	21	0670.16.163	3	11	117.1.025.2A	37	13	162.1.001.1B	4	7
0000.63150	43	3	0370.69.930	21	7	0670.16.164	3	11	117.1.033.1A	20	8	170.2.020.1B	4	17
0000.63150	44	8	0370.69.940	20	22	0670.16.164	3	15	117.2.002.1A	19	21	171.2.020.2B	8	13
0000.63161	43	4	0370.69.940	21	8	0670.16.165	3	15	117.2.006.1A	4	29	172.1.002.1B	3	10
0000.63161	44	7	0370.69.970	20	31	0670.16.170	3	26	120.2.053.3A	7	10	172.1.003.2A	3	8

INDICE GENERALE			INDEX			CONTENTS			VERZEICHNIS			INDICE		
N. CODICE CODE No. Nr. CODE ARTIKEL Nr. CODIGO Nr.	TAV. Drwg. Table Bild Tabla	POS. N.	N. CODICE CODE No. Nr. CODE ARTIKEL Nr. CODIGO Nr.	TAV. Drwg. Table Bild Tabla	POS. N.	N. CODICE CODE No. Nr. CODE ARTIKEL Nr. CODIGO Nr.	TAV. Drwg. Table Bild Tabla	POS. N.	N. CODICE CODE No. Nr. CODE ARTIKEL Nr. CODIGO Nr.	TAV. Drwg. Table Bild Tabla	POS. N.	N. CODICE CODE No. Nr. CODE ARTIKEL Nr. CODIGO Nr.	TAV. Drwg. Table Bild Tabla	POS. N.
172.1.004.2A	3	5	210.1.022.2A	13	5	247.1.020.1AB	14	11	286.4.092.1B	32	1	349.1.065.1A	26	9
172.1.005.2A	3	9	211.1.010.2A	13	7	247.1.020.1AB	7	7	287.4.024.1B	16	11	349.1.095.1A	26	2
172.1.006.1B	3	18	220.3.208.3A	9	16	247.1.079.1AA	15	22	287.4.027.1A	16	16	349.1.096.1A	26	16
172.1.007.1B	3	24	225.2.084.1A	10	1	247.1.080.1AA	15	16	287.4.028.1A	16	10	349.1.097.1A	26	7
172.1.008.1A	3	22	230213	37	40	247.1.083.1AE	11a	1	287.4.029.1A	16	15	349.1.098.1A	26	11
172.1.009.2A	3	21	235.2.002.2AB	15	9	247.1.089.1AB	15	23	287.4.040.2A	31	18	349.1.192.1A	26	17
172.1.010.2A	3	20	235.2.032.1A	14	23	247.1.090.1AB	15	21	300182	32	16	349.1.193.1A	26	5
172.1.011.2A	3	23	235.2.033.1A	14	21	247.1.174.1A	9	2	301.2.106.2A	13	1	349.1.194.1A	26	14
173.1.012.3A	12	20	235.2.034.1A	14	24	247.2.105.1AA	41	25	303.1.009.1A	13	2	349.1.195.1A	26	3
174.1.025.1A	9	12	235.2.035.1A	14	22	247.2.105.1AB	41	25	303.1.009.1AB	13	2	349.2.014.1A	26	10
174.2.025.5A	9	1	240.1.001.1AB	15	14	247.2.105.1AG	41	25	303.1.009.1AC	13	2	349.2.029.1B	26	15
176.1.001.1A	12	6	240.1.014.1AA	15	19	247.2.202.1A	11a	15	303.1.009.1AD	13	2	360.2.056.1A	25	24
176.1.009.1A	12	10	240.1.015.1AA	15	26	250.1.038.1A	9	5	303.1.015.1A	13	3	360.2.057.1A	25	16
180.1.001.1A	2	11	242.2.038.2BB	11a	24	251.2.002.6B	11	17	303.1.015.1AB	13	3	365.2.041.2A	35	6
180.1.002.1A	2	12	242.2.063.1A	11a	16	254.1.001.1A	11a	25	303.1.015.1AC	13	3	366.1.039.1A	26	6
180.1.008.1A	2	24	243.1.025.1AD	5	1	254.4.001.1A	5	4	303.1.015.1AD	13	3	369.1.004.1A	34	8
182.2.018.1A	2	18	243.2.004.1BB	5	6	255.1.004.1A	8	18	304.1.012.2A	13	6	370.1.028.2C	34	10
184.1.001.1A	37	11	245.1.020.1AB	8	3	255.1.014.1A	14	3	304.1.012.2AB	13	6	372.2.008.3A	35	1
190.2.011.1A	4	8	245.1.021.1AB	8	1	264.4.018.2A	11	1	304.1.012.2AC	13	6	373.1.032.1A	34	20
194.2.001.1B	4	12	245.1.022.1AB	8	2	270.4.005.1A	12	1	304.1.026.1A	13	4	373.1.033.1A	34	21
195.4.003.1A	4	22	245.1.041.1A	8	4	276.1.025.1B	12	16	304.1.026.1AB	13	4	374.1.002.1B	34	17
196.1.001.2B	4	10	245.1.042.1A	8	5	280.4.005.1A	16	17	304.1.026.1AC	13	4	386.4.006.1A	31	17
198.1.029.1A	4	13	246.1.009.1G	23	15	282.4.019.1B	16	1	340.2.281.1A	26	1	386.4.013.2A	20	37
208.1.001.7A	13	19	246.1.056.1A	33	3	283.4.003.1A	42	25	340.2.282.1A	26	4	387.4.002.1A	31	16
208.1.002.7A	13	18	246.1.060.2A	25	27	284.4.001.1B	16	14	341.2.042.1A	25	23	389.4.006.1A	23	1
209.1.001.7A	13	15	246.2.083.1A	23a	4	285.4.003.1A	31	8	342.2.015.1B	25	3	389.4.006.1A	31	20
209.1.002.7A	13	14	247.1.002.1BC	11a	6	286.4.092.1A	32	1	349.1.064.1A	26	8	389.4.007.1A	23	1

INDICE GENERALE			INDEX			CONTENTS			VERZEICHNIS			INDICE		
N. CODICE CODE No. Nr. CODE ARTIKEL Nr. CODIGO Nr.	TAV. Drwg. Table Bild Tabla	POS. N.	N. CODICE CODE No. Nr. CODE ARTIKEL Nr. CODIGO Nr.	TAV. Drwg. Table Bild Tabla	POS. N.	N. CODICE CODE No. Nr. CODE ARTIKEL Nr. CODIGO Nr.	TAV. Drwg. Table Bild Tabla	POS. N.	N. CODICE CODE No. Nr. CODE ARTIKEL Nr. CODIGO Nr.	TAV. Drwg. Table Bild Tabla	POS. N.	N. CODICE CODE No. Nr. CODE ARTIKEL Nr. CODIGO Nr.	TAV. Drwg. Table Bild Tabla	POS. N.
389.4.008.1A	23	1	436.1.021.1A	40	32	460.1.063.1A	21	16	480.1.060.1BG	44	32	482.1.028.1BE	40	21
389.4.012.1A	23	1	436.1.021.1AB	40	32	460.1.076.2A	25	35	480.1.060.1EA	44	2	482.1.028.1BG	40	21
389.4.012.1A	31	20	437.1.107.1AA	44	27	460.1.080.1A	39	33	480.1.060.1EC	44	2	482.3.021.1A	40	28
389.4.014.1A	31	2	437.1.107.1AB	44	27	460.1.088.1A	19	2	480.1.060.1EG	44	2	482.3.022.1A	40	29
389.4.015.1A	23	1	437.1.112.1BA	44	20	460.1.174.1A	24	5	480.1.060.2EA	44	29	484.1.025.1AE	44	26
390.4.003.1A	39	16	437.1.112.1BB	44	20	460.1.175.1A	24	6	480.1.060.2EC	44	29	484.1.026.1AE	44	13
390.4.008.1A	23	19	437.1.112.1BG	44	20	462.4.037.6A	32	6	480.1.060.2EG	44	29	484.1.029.1B	42	10
390.4.011.1A	23a	2	437.1.114.1BA	44	11	463.2.053.7A	4	15	480.1.061.1A	44	24	484.1.045.1AA	44	26
390.4.014.1A	23a	3	437.1.114.1BB	44	11	470.1.081.1AA	19	1	480.1.115.1AA	44	24	484.1.045.1AB	44	26
390.4.015.1A	43	7	437.1.114.1BG	44	11	470412	16	9	480.1.115.1AB	44	24	484.1.046.1AA	44	13
395.4.013.1B	32	17	438.1.096.1AA	46	1	480.1.058.0A	44	1	480.1.115.1AG	44	24	484.1.046.1AB	44	13
397.4.002.1A	32	7	438.1.096.1AB	46	1	480.1.058.1A	44	30	480.1.193.1BA	44	32	484.1.049.1AA	44	12
406.1.020.1B	24	1	442.2.008.1A	33	6	480.1.058.1B	44	31	480.1.193.1BB	44	32	484.1.049.1AB	44	12
417.7.007.1A	39	30	444.4.003.4A	9	20	480.1.058.1BG	44	31	480.1.194.1BA	44	31	484.1.049.1AG	44	12
417.9.030.6A	20	9	447.1.033.1A	34	4	480.1.058.1EA	44	1	480.1.194.1BB	44	31	484.3.049.1A	44	12
417.9.030.8A	25	1	447.1.034.1A	34	13	480.1.058.1EC	44	1	481.1.031.1AA	43	1	486.1.070.1A	41	32
417.9.050.6A	32	5	449.1.038.1A	3	12	480.1.058.1EG	44	1	481.1.031.1AB	43	1	487.1.034.1A	43	15
417.9.090.1A	35	14	451.1.001.2A	8	29	480.1.058.2EA	44	30	481.1.031.1AG	43	1	492.4.003.2A	38	15
420.2.001.7A	30	9	451.1.004.2A	8	23	480.1.058.2EC	44	30	481.1.031.1BA	43	16	492.4.010.1A	38	5
420.2.006.4A	10	26	451.1.010.1A	8	25	480.1.058.2EG	44	30	481.1.031.1BB	43	16	494.1.072.2A	38	23
425.4.004.1B	42	22	451.1.033.1A	8	28	480.1.059.0A	44	9	481.1.031.1BG	43	16	497.2.001.2A	38	2
427.1.003.1A	42	8	451.1.034.1A	8	31	480.1.059.2AA	44	9	481.3.031.1A	43	1	501.2.105.1AA	38	1
427.4.002.1A	42	20	455.2.003.1A	2	4	480.1.059.2AE	44	9	481.3.031.1B	43	16	501.2.105.1AE	38	1
430.4.004.1A	42	12	456.1.006.2A	20	12	480.1.059.2AG	44	9	482.1.027.1BA	40	18	502.2.105.1AA	38	13
433.1.230.1D	34	5	456.2.009.1A	20	16	480.1.060.0A	44	2	482.1.027.1BE	40	18	502.2.105.1AE	38	13
433.1.230.1F	34	5	457.2.008.1A	37	6	480.1.060.1A	44	29	482.1.027.1BG	40	18	510.1.108.1A	39	21
433.1.296.1B	23	18	460.1.062.1A	20	25	480.1.060.1B	44	32	482.1.028.1BA	40	21	510.1.262.1A	23	14

INDICE GENERALE			INDEX			CONTENTS			VERZEICHNIS			INDICE		
N. CODICE CODE No. Nr. CODE ARTIKEL Nr. CODIGO Nr.	TAV. Drwg. Table Bild Tabla	POS. N.	N. CODICE CODE No. Nr. CODE ARTIKEL Nr. CODIGO Nr.	TAV. Drwg. Table Bild Tabla	POS. N.	N. CODICE CODE No. Nr. CODE ARTIKEL Nr. CODIGO Nr.	TAV. Drwg. Table Bild Tabla	POS. N.	N. CODICE CODE No. Nr. CODE ARTIKEL Nr. CODIGO Nr.	TAV. Drwg. Table Bild Tabla	POS. N.	N. CODICE CODE No. Nr. CODE ARTIKEL Nr. CODIGO Nr.	TAV. Drwg. Table Bild Tabla	POS. N.
510.1.263.1A	31	1	529.4.003.1A	46	6	555.1.005.1A	18	3	586.1.060.1AA	41	1	60N102511	19	15
510.2.003.1A	42	28	530.1.003.1A	43	8	555.1.006.1B	18	4	586.1.060.1AB	41	1	60N102556	34	9
513.1.008.2D	32	18	530.1.004.1A	43	9	555.1.007.1A	18	2	586.1.060.1AG	41	1	60N102557	25	7
514.1.032.1A	1c	9	530.4.003.1B	39	6	556.1.017.1C	18	14	590.1.056.1A	42	23	60N107335	11a	21
514.1.033.1A	1c	13	530.4.004.1B	39	23	556.1.018.1C	18	15	590.1.058.1A	42	24	60N107335	39	22
514.1.034.1A	1c	12	532.4.001.1A	39	8	556.2.020.1B	18	16	590.1.059.1A	42	21	60N107335	4	28
514.1.035.1A	1c	10	532.4.002.1A	39	18	559.1.005.1A	40	1	590.1.076.1A	41	27	60N115062	37	9
514.1.036.1A	1c	10	539.1.021.1A	2	6	561.1.013.2A	39	29	590.1.077.1A	41	29	610.4.011.2C	28	12
514.1.037.1A	1c	6	539.1.023.2A	18	13	561.1.017.1B	39	27	590.1.080.1A	16	12	610.4.012.2C	28	11
514.1.038.1A	1c	14	539.4.003.1B	37	15	564.1.023.1AA	44	18	590.1.085.1A	41	9	611.4.009.1A	37	36
514.1.040.1A	32	4	539.4.021.1A	28	6	564.1.023.1AE	44	18	590.1.092.1A	42	14	612.4.005.1A	27	12
514.1.041.1A	32	2	539.4.030.1A	5	16	564.1.023.1AG	44	18	590.1.095.1A	41	23	612.4.008.1A	28	18
516.4.001.1AB	31	6	539.4.033.1A	27	13	564.3.023.1A	44	18	590.1.103.1A	16	4	612.4.008.1A	37	22
518.4.004.1B	25	29	540.4.011.1C	23	10	565.1.021.2A	34	16	590.1.124.1A	16	7	612.4.014.1A	28	16
520.1.002.1A	23a	1	541.4.007.1A	23	11	565.1.022.2A	40	22	590.1.189.1A	1c	1	612.4.016.1A	37	39
520.1.002.1B	23a	1	548.4.019.2A	29	1	565.1.027.1A	40	35	590.1.190.1A	1c	2	612.4.017.1A	28	17
520.1.002.1B	23a	1	548.4.023.1B	36	1	570.1.035.1A	17	7	592.1.018.1A	41	12	612.4.018.1A	28	22
520.1.002.1B	23a	1	550.4.008.1A	29	4	571.1.035.1A	17	5	593.1.003.1B	10	30	613.4.021.1A	37	38
523.4.016.1AA	43	12	552.1.037.1A	1c	4	573.1.057.1B	17	11	593.1.018.1A	9	29	613.4.021.1B	28	20
523.4.016.1AB	43	12	552.1.038.1A	1c	5	574.1.057.1B	17	4	595.1.066.1A	40	16	616.1.002.1A	41	28
523.4.016.1AG	43	12	552.1.039.1A	1c	7	576.1.028.1A	17	12	598.2.010.1A	39	5	618.4.054.1A	28	13
523.4.017.1AA	43	14	552.1.040.1A	1c	11	576.1.029.1A	17	2	598.2.030.1A	19	18	619.4.015.2C	37	30
523.4.017.1AB	43	14	552.4.012.1A	23	17	585.1.019.2D	33	18	598.4.015.1A	40	33	624.4.031.1A	28	1
523.4.017.1AG	43	14	552.4.020.1A	11a	8	585.1.020.1A	30	1	598.4.016.1A	25	8	625.4.006.1A	37	27
525.1.004.2A	39	24	552.4.028.1A	1b	15	585.4.001.1A	37	20	598.4.018.1A	25	8	626.4.011.1A	27	3
525.4.010.1A	39	15	552.4.037.1A	37	42	585.4.006.1A	28	7	60N102488	22	7	626.4.011.1A	28	3
529.1.006.1A	39	25	553.4.003.1A	30	19	585.4.007.1A	27	5	60N102510	31	3	626.4.013.1A	37	29

INDICE GENERALE			INDEX			CONTENTS			VERZEICHNIS			INDICE		
N. CODICE CODE No. Nr. CODE ARTIKEL Nr. CODIGO Nr.	TAV. Drwg. Table Bild Tabla	POS. N.	N. CODICE CODE No. Nr. CODE ARTIKEL Nr. CODIGO Nr.	TAV. Drwg. Table Bild Tabla	POS. N.	N. CODICE CODE No. Nr. CODE ARTIKEL Nr. CODIGO Nr.	TAV. Drwg. Table Bild Tabla	POS. N.	N. CODICE CODE No. Nr. CODE ARTIKEL Nr. CODIGO Nr.	TAV. Drwg. Table Bild Tabla	POS. N.	N. CODICE CODE No. Nr. CODE ARTIKEL Nr. CODIGO Nr.	TAV. Drwg. Table Bild Tabla	POS. N.
626.4.015.1C	27	4	684.1.026.1A	33	1	700.1.043.1A	24	7	710.1.057.1A	35	9	713.1.241.1A	15	24
626.4.015.1D	28	5	684.1.044.1A	17	16	701.4.003.1A	12	19	710.1.068.1A	25	41	714.1.028.1A	38	3
626.4.019.1A	28	2	697.2.011.1A	40	25	701.4.005.1A	3	4	710.1.069.1A	10	27	714.1.045.1A	38	9
626.4.034.1A	27	2	698.1.015.1A	46	7	701.4.006.1A	35	3	710.1.070.1A	10	21	715.1.004.1A	35	8
630.4.024.1A	27	1	698.1.016.1A	46	10	701.4.007.1A	12	21	711.1.072.1A	25	40	71502.2146	35	22
631.4.004.1A	28	19	698.1.021.1BA	46	2	702.4.004.1A	25	6	711.1.084.1A	30	21	716.1.022.1A	23	6
631.4.008.1A	37	28	698.1.021.1BE	46	2	702.4.009.1A	11	11	711.1.089.1A	6	6	716.1.022.1A	32	10
632.1.025.1A	27	9	698.1.021.1BG	46	2	702.4.010.2A	11	9	711.1.095.1A	10	34	716.1.022.1A	33	9
650.1.002.1A	25	25	698.1.022.1BA	46	11	702.4.017.1A	4	20	711.1.126.1A	7	12	716.1.022.1A	39	11
651.4.011.1A	25	14	698.1.022.1BE	46	11	702.4.020.1A	10	32	712.1.013.3A	41	5	716.1.038.1A	30	4
652.4.006.1D	25	9	698.1.022.1BG	46	11	702.4.033.1A	10	9	713.1.007.1A	14	15	716.1.038.1A	40	7
654.4.006.1A	25	30	698.1.023.1A	46	4	702.5.001.5A	8	24	713.1.011.1A	3	15	716.1.053.1A	32	11
656.1.050.1A	25	26	698.1.024.1A	46	13	702.5.008.1A	10	20	713.1.012.1B	4	31	716.1.107.1B	24	3
657.1.019.1A	25	18	698.1.025.1A	46	9	702.5.008.1A	11	4	713.1.014.1A	3	11	72094.1616	10	10
658.4.002.1B	25	42	698.1.026.1A	46	8	702.5.016.1A	4	14	713.1.014.1B	3	11	72121.2106	6	4
668.1.001.3A	11a	14	698.1.027.1A	46	12	702.5.019.1A	10	12	713.1.014.1E	3	11	72231.0871	44	10
669.1.001.1E	13	10	698.1.033.1A	1c	15	702.5.022.2A	8	32	713.1.014.1F	3	11	72237.0657	46	3
670.4.012.1A	31	12	699.2.094.1CA	45	0	702.5.044.1A	3	29	713.1.097.1B	38	6	72237.0974	42	17
671.1.009.1A	31	14	699.2.094.1CA	46	0	703.1.013.1A	25	34	713.1.098.1A	38	14	72237.0974	46	5
671.1.010.1A	31	10	699.2.094.1CE	45	0	70610.8120	4	11	713.1.126.1A	43	11	72944.1542	14	1
672.1.005.1A	41	11	699.2.094.1CE	46	0	707006N02	37	21	713.1.127.1A	43	13	72944.1542	8	21
672.1.040.1A	23a	6	699.2.094.1CG	45	0	70914.2121	17	14	713.1.128.1B	11	12	729906FN1	37	23
676.2.037.2B	34	11	699.2.094.1CG	46	0	710.1.001.1A	9	13	713.1.129.1A	40	13	729906FN1	39	12
676.4.029.1A	34	15	700.1.005.1A	38	18	710.1.002.1A	4	23	713.1.130.1A	45	5	729906FN1	41	31
677.4.003.1A	1a	12	700.1.024.1A	40	20	710.1.025.1A	35	4	713.1.140.1A	10	14	729908FN1	22	9
680.1.001.1B	9	7	700.1.025.1A	40	19	710.1.041.1B	38	22	713.1.166.1A	8	17	729908FN1	35	23
684.1.014.2B	7	13	700.1.036.1A	12	24	710.1.048.1A	35	12	713.1.192.1A	37	43	732.1.017.1A	40	27



INDICE GENERALE			INDEX			CONTENTS			VERZEICHNIS			INDICE		
N. CODICE CODE No. Nr. CODE ARTIKEL Nr. CODIGO Nr.	TAV. Drwg. Table Bild Tabla	POS. N.	N. CODICE CODE No. Nr. CODE ARTIKEL Nr. CODIGO Nr.	TAV. Drwg. Table Bild Tabla	POS. N.	N. CODICE CODE No. Nr. CODE ARTIKEL Nr. CODIGO Nr.	TAV. Drwg. Table Bild Tabla	POS. N.	N. CODICE CODE No. Nr. CODE ARTIKEL Nr. CODIGO Nr.	TAV. Drwg. Table Bild Tabla	POS. N.	N. CODICE CODE No. Nr. CODE ARTIKEL Nr. CODIGO Nr.	TAV. Drwg. Table Bild Tabla	POS. N.
732.2.006.2A	39	3	741.1.004.1A	17	6	748.1.014.1B	38	24	75794.1542	10	17	766.4.012.1A	14	6
73270.8001	17	13	741.1.012.1A	39	31	748.1.023.1A	34	1	75794.1542	15	11	766.4.019.1A	15	3
734005N01	24	2	741.1.013.1A	19	3	748.1.024.1A	17	3	758.1.026.1A	22	2	76835.1134	2	10
734305N01	25	21	741.4.001.1A	30	7	748.1.038.1A	10	8	759.1.015.1A	40	31	770.1.003.1A	38	12
734305N01	40	12	741.4.002.1A	30	12	748.1.040.1A	2	23	760.1.003.1B	33	11	770.5.250.8B	10	15
734305N01	41	4	741.4.002.1A	33	15	748.1.042.1A	15	2	760.1.015.1A	40	8	770.5.250.8B	11	6
734306N01	11	21	741.4.002.1A	7	19	748.1.044.1A	8	30	76266.2668	10	4	770.5.619.2B	40	11
73500.0624	37	3	741.4.004.1A	41	10	748.4.002.1A	19	16	76267.0012	9	24	771.1.009.1A	35	10
73500.0827	20	17	741.4.004.1A	42	13	748.4.024.1A	38	20	763106N01	20	5	771.1.016.1A	35	11
73500.0827	21	4	741.4.025.1A	30	8	748.4.034.1A	34	18	763106N01	41	18	771.1.020.1A	38	7
73500.1237	12	7	741.4.033.1A	36	10	748.4.038.1A	24	4	764.1.001.1A	17	15	771.1.026.1A	5	2
73500.1237	9	25	741.4.038.1A	31	13	749.4.002.1A	25	28	764.1.002.1A	13	8	771.1.027.1A	5	20
73500.1440	12	11	741.4.040.1A	16	5	749.4.045.2G	18	1	764.1.003.1B	4	6	771.4.007.1A	45	8
73500.1542	2	15	741.4.041.1A	16	6	749.4.045.2G	18	7	764.1.010.1A	19	20	771.5.002.1A	45	4
73500.1747	8	27	741.4.043.1A	37	17	749.5.001.1A	31	9	764.1.011.2A	37	5	771.5.025.2B	31	7
73500.2054	8	34	741.4.055.1A	30	22	749.5.001.1A	39	10	764.1.019.1A	41	30	771.5.040.2B	41	14
73500.2668	42	26	741.4.062.1A	23	21	750.1.002.1B	4	25	764.1.022.1A	29	6	771.5.040.8B	11	16
73503.3075	5	11	741.4.062.1A	37	31	750.1.012.2A	6	14	764.1.022.1A	36	3	771.5.040.8B	14	5
73503.3380	10	18	741.4.067.1A	15	7	750.1.041.1A	35	15	764.1.037.1A	40	26	771.5.043.2B	22	3
73503.3380	11	5	74172.1008	14	8	750.1.042.1A	41	17	764.4.003.1A	23	4	771.5.043.2B	39	28
73503.3380	15	10	74172.1008	6	16	750.1.121.1A	12	3	764.4.005.1A	31	15	771.5.043.8B	4	4
73503.3380	8	26	74172.1008	8	16	750.5.001.1A	32	8	76400.0004	10	3	771.5.045.7E	41	15
73503.3449	42	5	74223.1045	33	12	75113.2566	4	18	76401.0002	20	10	771.5.049.2B	44	28
73503.3450	8	33	74224.0570	4	24	75120.1747	14	26	76401.0003	20	6	771.5.062.8B	7	15
73503.3683	14	18	74224.0570	6	7	75162.2566	38	4	76402.0002	3	17	771.5.064.8B	36	11
736.4.013.1B	44	23	747.1.006.1A	35	17	75162.3075	38	17	765.1.001.1A	20	15	771.5.065.8B	14	17
737.4.010.3B	8	22	747.5.001.1A	20	7	75191.3380	10	33	766.1.014.1A	10	6	771.5.065.8B	15	13

INDICE GENERALE			INDEX			CONTENTS			VERZEICHNIS			INDICE		
N. CODICE CODE No. Nr. CODE ARTIKEL Nr. CODIGO Nr.	TAV. Drwg. Table Bild Tabla	POS. N.	N. CODICE CODE No. Nr. CODE ARTIKEL Nr. CODIGO Nr.	TAV. Drwg. Table Bild Tabla	POS. N.	N. CODICE CODE No. Nr. CODE ARTIKEL Nr. CODIGO Nr.	TAV. Drwg. Table Bild Tabla	POS. N.	N. CODICE CODE No. Nr. CODE ARTIKEL Nr. CODIGO Nr.	TAV. Drwg. Table Bild Tabla	POS. N.	N. CODICE CODE No. Nr. CODE ARTIKEL Nr. CODIGO Nr.	TAV. Drwg. Table Bild Tabla	POS. N.
771.5.065.8B	7	17	771.5.129.8B	9	8	772.5.023.1A	33	8	777.5.049.8B	7	6	779.1.232.2A	16	22
771.5.065.8B	8	8	771.5.136.8B	10	24	772.5.023.1A	39	1	779.1.007.2A	6	9	779.1.366.1AB	27	7
771.5.066.8B	11a	2	771.5.141.2B	22	8	772.5.023.1A	43	10	779.1.026.1A	10	29	779.1.366.1AB	28	9
771.5.066.8B	12	5	771.5.431.2B	28	10	772.5.024.1A	19	10	779.1.029.2A	10	36	779.1.366.1AB	37	25
771.5.067.8B	11a	13	771.5.665.8B	37	41	772.5.024.1A	22	12	779.1.039.1A	2	3	779.4.005.2A	18	12
771.5.067.8B	2	28	771.5.667.2B	40	6	772.5.024.1A	37	12	779.1.050.1A	24	9	779.4.075.1A	11	3
771.5.069.8B	11a	11	771.5.669.2B	25	38	772.5.024.1A	39	26	779.1.058.1A	36	14	779.5.001.1A	20	38
771.5.069.8B	12	22	771.5.669.2B	28	4	772.5.025.1A	19	14	779.1.059.2A	29	5	779.5.001.1A	44	5
771.5.069.8B	15	20	771.5.721.2B	31	5	772.5.025.1A	28	15	779.1.082.2A	27	10	779.5.010.1A	35	21
771.5.069.8B	5	5	771.5.723.2B	37	35	772.5.025.1A	29	3	779.1.083.1A	36	8	779.5.011.1A	20	11
771.5.069.8B	8	7	771.5.725.2B	20	2	772.5.025.1A	32	20	779.1.086.1B	36	13	779.5.016.1A	17	17
771.5.069.8B	9	10	771.5.725.2B	21	5	772.5.025.1A	41	6	779.1.088.1A	23	2	779.5.037.1A	34	23
771.5.071.8B	11a	12	771.5.725.2B	25	22	772.5.034.1A	43	6	779.1.088.1A	40	3	780.1.007.1A	17	8
771.5.071.8B	12	23	771.5.754.2B	18	8	773.5.069.8B	9	3	779.1.088.1A	43	2	780.1.008.1A	42	7
771.5.071.8B	30	15	771.5.754.2B	37	14	775.1.008.2A	40	17	779.1.089.1A	44	17	780.1.016.1A	6	3
771.5.071.8B	5	19	771.5.937.2B	35	7	775.1.011.1A	43	5	779.1.099.1A	25	2	780.1.018.1A	9	31
771.5.071.8B	8	9	771.5.938.2B	35	5	775.1.011.1A	44	6	779.1.109.1A	6	2	780.5.001.1A	11a	18
771.5.072.2B	11	23	772.1.001.1A	18	17	775.1.038.1A	32	13	779.1.110.1A	34	22	780.5.001.1A	5	25
771.5.072.8B	10	19	772.5.004.1A	20	24	775.1.038.1A	44	19	779.1.119.2A	34	3	780.5.004.1A	30	24
771.5.073.8B	11	2	772.5.004.1A	21	17	775.1.062.2A	32	19	779.1.159.1A	20	26	786.1.041.2D	7	9
771.5.073.8B	30	16	772.5.004.1A	25	32	775.4.002.1A	45	11	779.1.162.2A	9	27	786.1.048.4A	7	11
771.5.074.2B	25	19	772.5.008.1A	45	3	775.5.002.1A	45	6	779.1.170.1A	42	2	787.1.005.1A	36	12
771.5.078.8B	12	12	772.5.021.1A	32	25	776.5.032.8A	15	5	779.1.198.1A	11a	3	788.1.002.2A	15	6
771.5.078.8B	5	3	772.5.023.1A	23	5	777.5.002.1A	20	20	779.1.198.2A	9	23	788.1.007.3A	15	15
771.5.079.8B	5	26	772.5.023.1A	25	17	777.5.002.1A	21	6	779.1.203.2A	2	7	788.1.050.1A	15	17
771.5.080.8B	10	31	772.5.023.1A	30	3	777.5.049.8B	11a	7	779.1.213.1A	19	11	788.1.052.1A	5	7
771.5.123.8B	2	30	772.5.023.1A	32	15	777.5.049.8B	14	10	779.1.221.1A	25	20	788.1.053.1A	15	18

INDICE GENERALE			INDEX			CONTENTS			VERZEICHNIS			INDICE		
N. CODICE CODE No. Nr. CODE ARTIKEL Nr. CODIGO Nr.	TAV. Drwg. Table Bild Tabla	POS. N.	N. CODICE CODE No. Nr. CODE ARTIKEL Nr. CODIGO Nr.	TAV. Drwg. Table Bild Tabla	POS. N.	N. CODICE CODE No. Nr. CODE ARTIKEL Nr. CODIGO Nr.	TAV. Drwg. Table Bild Tabla	POS. N.	N. CODICE CODE No. Nr. CODE ARTIKEL Nr. CODIGO Nr.	TAV. Drwg. Table Bild Tabla	POS. N.	N. CODICE CODE No. Nr. CODE ARTIKEL Nr. CODIGO Nr.	TAV. Drwg. Table Bild Tabla	POS. N.
788.1.054.1A	12	4	799.1.215.1A	23a	5	802.1.015.1A	16	18	821.1.054.1A	23	3	827.1.221.1A	35	20
788.1.056.1A	11	13	799.2.077.2A	9	14	806.1.011.1AA	39	2	821.1.070.1A	2	17	827.1.225.1A	16	21
788.1.066.1AA	11a	9	800.1.007.1A	7	20	806.1.011.1AE	39	2	821.1.073.1A	25	10	827.1.286.1A	32	21
788.1.066.1AB	11a	9	800.1.008.1A	7	18	806.1.011.1AG	39	2	821.1.075.1A	22	10	827.1.330.1A	32	12
788.1.066.1AC	11a	9	800.1.033.1A	30	17	806.1.012.1A	20	27	821.1.075.1A	33	13	827.2.134.1A	41	7
790.1.001.2A	17	1	800.1.048.1A	30	13	806.1.013.1A	20	36	821.1.081.1A	39	17	827.2.215.1A	32	24
791.1.012.1A	41	26	800.1.049.1A	30	6	808.1.007.1C	35	19	821.1.096.1A	37	10	829.1.073.3A	37	24
791.1.017.2A	16	19	800.1.053.1A	30	18	808.1.019.1A	40	9	821.1.113.1A	34	14	829.1.077.2B	42	11
791.1.034.1A	41	16	800.1.054.1A	30	20	808.1.046.1A	34	24	821.1.129.1A	32	26	829.1.104.1A	42	18
791.2.030.1A	7	5	8000.18048	23	7	80B0.55703	44	14	821.1.170.1A	20	18	829.1.127.1A	31	19
799.1.014.1A	13	16	8000.18048	33	10	814.1.002.1AB	7	14	824.1.039.1A	20	1	829.1.167.2AB	22	4
799.1.015.1A	13	13	8000.18048	39	14	814.1.053.1AB	30	14	824.1.040.1B	21	1	829.1.168.1AB	22	1
799.1.024.1A	20	32	8000.56359	19	9	814.1.063.1AB	30	11	824.1.041.1C	20	30	829.1.169.1AB	19	5
799.1.024.1A	21	12	8000.56359	32	9	814.1.065.1A	42	4	824.1.042.1C	21	15	829.1.170.1AB	19	4
799.1.025.1A	2	20	8000.56359	33	14	814.1.066.1A	42	29	825.1.030.1A	37	34	829.1.172.2B	32	22
799.1.049.1A	2	1	8000.56359	39	32	814.1.114.1A	1c	8	826.1.003.1A	10	11	829.1.184.1A	37	1
799.1.051.2A	6	15	8000.56391	41	13	815.1.022.1A	10	25	826.1.009.1A	2	33	829.1.190.1A	23	12
799.1.052.2A	16	8	8000.56443	39	35	818.2.009.1A	4	3	826.1.011.1A	3	13	829.1.204.1A	22	13
799.1.055.1A	9	30	8000.59056	20	14	819.1.017.1A	38	8	827.1.012.1A	44	15	829.1.205.1A	45	2
799.1.069.1A	18	5	8000.59572	23	13	819.1.039.1A	34	2	827.1.045.1A	20	34	829.1.206.1A	45	1
799.1.070.1A	18	6	8000.66774	25	36	821.1.001.1A	2	26	827.1.045.1A	21	10	829.1.208.2A	28	14
799.1.071.1A	20	29	8000.67981	37	8	821.1.002.1A	13	20	827.1.061.1A	40	4	829.1.217.1A	31	4
799.1.072.1A	17	9	8000.69069	36	2	821.1.003.1A	13	17	827.1.121.1A	19	13	829.1.245.1A	15	25
799.1.083.1B	37	32	8000.70127	26	12	821.1.004.1A	13	12	827.1.122.2A	25	11	829.1.332.1A	45	10
799.1.087.1A	25	33	8000.70178	25	13	821.1.009.1B	38	19	827.1.139.2B	18	11	829.1.544.1A	22	15
799.1.088.1A	18	10	8000.77921	41	20	821.1.028.2B	41	8	827.1.166.1A	23	16	829.1.556.1A	22	5
799.1.089.1A	18	9	8000.78345	25	15	821.1.052.1A	37	7	827.1.192.1A	20	19	829.4.001.1A	40	5

INDICE GENERALE			INDEX			CONTENTS			VERZEICHNIS			INDICE		
N. CODICE CODE No. Nr. CODE ARTIKEL Nr. CODIGO Nr.	TAV. Drwg. Table Bild Tabla	POS. N.	N. CODICE CODE No. Nr. CODE ARTIKEL Nr. CODIGO Nr.	TAV. Drwg. Table Bild Tabla	POS. N.	N. CODICE CODE No. Nr. CODE ARTIKEL Nr. CODIGO Nr.	TAV. Drwg. Table Bild Tabla	POS. N.	N. CODICE CODE No. Nr. CODE ARTIKEL Nr. CODIGO Nr.	TAV. Drwg. Table Bild Tabla	POS. N.	N. CODICE CODE No. Nr. CODE ARTIKEL Nr. CODIGO Nr.	TAV. Drwg. Table Bild Tabla	POS. N.
830.1.040.1B	19	8	840.1.021.1A	13	11	840.1.064.1B	13	9	852.1.005.1A	2	14	852.1.108.1AL	3	1
830.1.077.1A	29	7	840.1.022.1A	13	11	840.1.065.1B	13	9	852.1.008.1A	5	10	852.1.108.1AN	3	1
830.1.121.1A	16	13	840.1.023.1A	13	11	840.1.066.1B	13	9	852.1.053.1A	20	13	852.1.114.1A	11	10
830.1.131.1A	41	22	840.1.024.1A	13	11	840.1.067.1B	13	9	852.1.053.2A	2	2	852.1.120.1A	11a	22
830.1.144.1A	11	15	840.1.025.1A	13	11	840.1.068.1B	13	9	852.1.054.1A	37	2	852.1.120.1A	9	4
830.1.172.1A	16	3	840.1.026.1A	13	11	840.1.069.1B	13	9	852.1.075.1A	44	22	852.1.124.2A	14	2
832.1.032.1A	25	37	840.1.027.1A	13	11	840.1.070.1B	13	9	852.1.094.1A	2	19	852.1.161.1A	39	19
840.1.001.1A	13	11	840.1.028.1A	13	11	840.1.071.1B	13	9	852.1.098.1A	42	3	852.1.172.1A	11	7
840.1.002.1A	13	11	840.1.029.1A	13	11	840.2.001.1A	13	9	852.1.103.1A	25	4	852.1.172.1A	2	29
840.1.003.1A	13	11	840.1.030.1A	13	11	840.2.002.1B	13	11	852.1.104.1A	6	11	852.1.173.1A	14	27
840.1.004.1A	13	11	840.1.031.1A	13	11	841.1.001.1C	44	4	852.1.104.1B	6	11	852.1.173.1A	8	20
840.1.005.1A	13	11	840.1.032.1A	13	11	841.1.002.2A	4	2	852.1.104.1C	6	11	852.1.174.1A	2	31
840.1.006.1A	13	11	840.1.033.1A	13	11	847.4.002.1A	20	33	852.1.104.1D	6	11	852.1.176.1A	5	22
840.1.007.1A	13	11	840.1.034.1A	13	11	847.4.002.1A	21	11	852.1.104.1E	6	11	852.1.195.1A	5	17
840.1.008.1A	13	11	840.1.051.1B	13	9	848.4.026.1A	35	18	852.1.104.1F	6	11	852.1.195.1A	9	28
840.1.009.1A	13	11	840.1.052.1B	13	9	848.4.027.1A	35	13	852.1.104.1G	6	11	852.5.001.1A	39	9
840.1.010.1A	13	11	840.1.053.1B	13	9	850.1.003.1A	44	21	852.1.104.1H	6	11	852.5.002.1A	44	25
840.1.011.1A	13	11	840.1.054.1B	13	9	850.4.016.1A	40	14	852.1.104.1I	6	11	852.5.005.1A	9	18
840.1.012.1A	13	11	840.1.055.1B	13	9	850.4.031.1A	42	9	852.1.104.1J	6	11	852.5.023.1A	11a	17
840.1.013.1A	13	11	840.1.056.1B	13	9	850.4.047.1A	24	8	852.1.104.1K	6	11	852.5.023.1A	7	16
840.1.014.1A	13	11	840.1.057.1B	13	9	851.1.001.1B	4	9	852.1.104.1L	6	11	852.5.024.1A	11a	19
840.1.015.1A	13	11	840.1.058.1B	13	9	851.1.013.1A	8	14	852.1.104.1M	6	11	852.5.024.1A	17	18
840.1.016.1A	13	11	840.1.059.1B	13	9	851.1.019.1A	6	12	852.1.104.1N	6	11	852.5.024.1A	2	5
840.1.017.1A	13	11	840.1.060.1B	13	9	851.4.001.1A	4	5	852.1.105.1AB	3	26	852.5.024.1A	27	8
840.1.018.1A	13	11	840.1.061.1B	13	9	852.1.001.1A	34	12	852.1.105.1AD	3	26	852.5.024.1A	28	8
840.1.019.1A	13	11	840.1.062.1B	13	9	852.1.002.1A	34	12	852.1.105.1AG	3	26	852.5.024.1A	36	15
840.1.020.1A	13	11	840.1.063.1B	13	9	852.1.003.1A	34	12	852.1.108.1AH	3	1	852.5.024.1A	37	26

INDICE GENERALE			INDEX			CONTENTS			VERZEICHNIS			INDICE		
N. CODICE CODE No. Nr. CODE ARTIKEL Nr. CODIGO Nr.	TAV. Drwg. Table Bild Tabla	POS. N.	N. CODICE CODE No. Nr. CODE ARTIKEL Nr. CODIGO Nr.	TAV. Drwg. Table Bild Tabla	POS. N.	N. CODICE CODE No. Nr. CODE ARTIKEL Nr. CODIGO Nr.	TAV. Drwg. Table Bild Tabla	POS. N.	N. CODICE CODE No. Nr. CODE ARTIKEL Nr. CODIGO Nr.	TAV. Drwg. Table Bild Tabla	POS. N.	N. CODICE CODE No. Nr. CODE ARTIKEL Nr. CODIGO Nr.	TAV. Drwg. Table Bild Tabla	POS. N.
852.5.024.1A	41	21	872.1.026.1A	19	12	884.5.011.1A	11	8	88713.1071	1a	8	88765.1075	1b	21
852.5.024.1A	42	6	872.1.027.1A	19	17	884.5.034.1A	2	22	88713.1072	1a	10	88765.1076	1b	21
852.5.024.1A	5	17	872.1.031.1A	34	19	886.4.001.1A	14	16	88713.1078	1	13	88765.1077	1b	21
852.5.024.1A	5	27	872.1.048.1A	25	39	886.4.001.1A	15	8	88713.1079	1	17	88765.1126	1b	6
852.5.026.1A	10	28	872.4.023.1A	45	9	886.4.003.1A	11a	10	88713.1091	1	23	88765.1126A	1b	4
853.1.002.1A	8	6	873.1.001.1A	14	20	886.4.021.1A	42	16	88713.1097	1a	1	88765.1126B	1b	12
853.1.002.1A	9	9	873.1.004.1A	14	19	886.4.022.1A	42	19	88713.1140	1a	2	88765.1126C	1b	11
853.1.003.1A	11a	23	873.1.037.1A	9	6	886.4.035.1A	11a	5	88713.1309	1	10	88765.1126D	1b	14
853.1.003.1A	12	2	875.1.027.1A	36	9	886.4.037.1A	9	32	88713.1344	1a	3	88765.1126E	1b	9
853.1.004.1A	9	11	875.1.038.2A	35	16	886.4.043.1A	4	27	88713.1429	1	26	88765.1126F	1b	13
856.1.001.1A	3	6	875.1.054.1A	36	7	886.4.090.1A	5	14	88713.1515	1a	7	88765.1126G	1b	17
856.1.002.2A	8	19	875.1.055.1A	36	6	886.5.001.1A	42	15	88713.1749	1	20	88765.1126H	1b	16
856.1.031.1A	3	30	875.1.065.1A	1c	3	886.5.004.1A	16	20	88713.1994	1	11	88765.1126L	1b	19
856.1.040.1A	40	30	876.1.083.1A	33	16	886.5.011.1A	42	27	88713.2011	1	29	88765.1126M	1b	18
856.1.040.1A	44	16	876.1.084.1A	33	5	88700.5644	1	1	88713.2036	1	16	88765.1126N	1b	7
856.1.064.2A	10	7	877.1.050.1A	37	16	88700.5665	1	22	88713.2092	1	21	88765.1126P	1b	10
856.1.071.1A	12	9	877.2.004.2A	33	7	88700.5749	1	24	88713.2096	1	3	88765.1126Q	1b	5
860.1.004.1A	10	23	881.1.010.1C	12	18	88713.0123	1	6	88713.2103	1	4	88765.1126R	1b	3
860.1.004.1A	11a	20	881.1.012.1A	2	32	88713.0137	1	12	88713.2107	1	30	88765.1126S	1b	22
861.5.003.1A	20	28	881.1.030.1A	11	22	88713.0874	1	28	88713.2133	1	25	88765.1126T	1b	23
863.1.002.1A	12	14	881.2.001.1A	4	19	88713.0875	1	9	88765.0999	1	19	88765.1126T	1c	16
866.1.029.1A	41	19	882.1.003.1A	8	11	88713.0879	1	8	88765.1000	1	5	88765.1126U	1b	20
866.1.030.1A	40	15	882.1.006.1A	2	16	88713.0957	1a	6	88765.1001	1	14	88765.1126V	1b	8
866.1.031.1A	32	14	882.1.012.1A	12	15	88713.0960	1a	5	88765.1005	1	5	88765.1126Z	1b	1
866.1.034.1A	19	19	884.4.007.1A	34	7	88713.1010	1	18	88765.1006	1	5	88765.1241	1c	0
872.1.019.1A	34	6	884.5.008.1A	38	11	88713.1058	1a	9	88765.1073	1b	21	88765.1242	1c	0
872.1.022.1A	40	2	884.5.010.1A	16	2	88713.1062	1a	11	88765.1074	1b	21	88765.1243	1c	0

## INDICE GENERALE

## INDEX

## CONTENTS

## VERZEICHNIS

## INDICE

N. CODICE CODE No. Nr. CODE ARTIKEL Nr. CODIGO Nr.	TAV. Drwg. Table Bild Tabla	POS. N.	N. CODICE CODE No. Nr. CODE ARTIKEL Nr. CODIGO Nr.	TAV. Drwg. Table Bild Tabla	POS. N.	N. CODICE CODE No. Nr. CODE ARTIKEL Nr. CODIGO Nr.	TAV. Drwg. Table Bild Tabla	POS. N.	N. CODICE CODE No. Nr. CODE ARTIKEL Nr. CODIGO Nr.	TAV. Drwg. Table Bild Tabla	POS. N.	N. CODICE CODE No. Nr. CODE ARTIKEL Nr. CODIGO Nr.	TAV. Drwg. Table Bild Tabla	POS. N.
88765.1244	1c	0	8A00.67997	23	20	93783.2552	10	13						
88765.1245	1c	0	8A00.67997	3	14	93784.2030	5	9						
88765.1297	1	27	8A00.67997	37	33	93785.1830	10	16						
88765.1298	1	2	8A00.67997	39	4	93823.0128	4	32						
88765.1369A	1b	24	8A00.69056	26	13	93823.2018	4	30						
88765.1369B	1b	24	8BB0.61070	45	7	93823.2087	14	12						
88765.1369C	1b	24	8H00.67545	40	10	93823.2087	30	10						
88765.1369D	1b	24	913.7.094.1A	40	24	93823.2087	7	8						
88765.1369E	1b	24	913.7.094.1B	40	24	93823.3156	10	35						
88765.1371	1b	25	913.7.094.1C	40	24	93827.0114	5	12						
88765.1372	1b	26	913.7.094.1D	40	24	93827.0114	9	22						
88765.1373	1b	27	913.7.094.1D	40	24	94247.0014	10	5						
88765.1374	1b	28	914.7.023.1A	1b	2	94247.0014	11	18						
88765.1375AF	1	15	914.7.023.1B	1b	2	94247.0014	5	24						
88765.1375AF	1	15	914.7.023.1C	1b	2	98112.0002	1	7						
88765.1375CF	1	15	914.7.023.1D	1b	2									
88765.1375DF	1	15	914.7.023.1E	1b	2									
88765.1375EF	1	15	919.1.008.1A	40	34									
893.1.003.1A	29	2	930.1.004.1A	25	5									
893.1.005.1A	5	15	930.4.033.1A	15	12									
893.4.005.1A	37	19	930.4.034.1A	5	18									
893.4.007.1A	28	21	930.4.035.1A	4	16									
893.4.008.1A	27	6	930.4.049.1A	3	28									
894.2.009.1A	9	19	930.5.005.1A	11	19									
895.4.001.2A	41	2	930.5.006.2B	11	20									
8A00.67610	30	5	93781.1824	35	2									
8A00.67997	22	6	93783.1524	11a	4									